# wv-studio

Documenten Lijst (044-L-01)
Project: Dakterras Prinsengrach 5.1, 2, e e
Fase: Definitief Ontwerp
Datum: 28-03-19
Wijz.: 05- Vergunningsaanvraag

| Projectnummer | code | detailniveau | level | nr | Onderwerp | schaal | datum: 26-10-2017 ontvanger: WJK | datum: 18-01-2018 ontvanger: WJK | datum: 14-04-2018 ontvanger: WJK/omgevingsloket | datum: 10-06-2018 ontvanger: WJK/omgevingsloket | datum: 02-08-2018 ontvanger: WJK/omgevingsloket | datum: 16-11-2018 ontvanger: WJK/omgevingsloket | datum: 02-02-2019 ontvanger: WJK/omgevingsloket | datum: 28-03-2019 ontvanger: omgevingsloket |
|---|---|---|---|---|---|---|---|---|---|---|---|---|---|---|
| | | | | | | | wijz. | wijz. | wijz. | wijz. | wijz. | wijz. | wijz. | wijz. |
| Lijsten | | | | | | | | | | | | | | |
| 044 | L | - | - | 01 | Documenten Lijst | - | - | - | - | 01 | 02 | 03 | 04 | 05 |
| Tekeningen | | | | | | | | | | | | | | |
| | BS | Bestaande Situatie | | | | | | | | | | | | |
| 044 | BS | L | 0 | 01 | Situatie tekening | 1:200 | - | - | 00 | - | - | - | - | - |
| 044 | BS | L | 0 | 02 | Overzichtsfoto's Bestaande situatie | nvt | - | - | 00 | - | - | - | - | - |
| 044 | BS | L | 0 | 03 | Detailfoto's Bestaande situatie | nvt | - | - | 00 | - | - | - | - | - |
| | PG | Pattegronden | | | | | | | | | | | | |
| 044 | PG | L | 0 | 01 | Plattegronden - Souterrain + Belletage, Bestaande situatie | 1:100 | 00 | 01 | 02 | - | - | - | 03 | - |
| 044 | PG | L | 0 | 02 | Plattegrond Souterrain + Belletage, Nieuwe situatie | 1:100 | 00 | 01 | 02 | 03 | 04 | 05 | 06 | - |
| 044 | PG | A | 0 | 01 | Plattegrond Souterrain + Belletage, Nieuwe situatie | 1:50 | - | 00 | 01 | 02 | 03 | 04 | 05 | - |
| | DS | Doorsneden | | | | | | | | | | | | |
| 044 | DS | L | 0 | 01 | Doorsnede en aanzicht achtergevel Bestaande Situatie | 1:100 | 00 | 01 | 02 | 03 | - | - | 04 | - |
| 044 | DS | L | 0 | 02 | Doorsnede en aanzicht achtergevel Nieuwe Situatie | 1:100 | 00 | - | 01 | 02 | 03 | 04 | 05 | 06 |
| 044 | DS | A | 0 | 01 | Doorsnede A-A Nieuwe Situatie | 1:50 | - | 01 | 02 | 03 | 04 | 05 | 06 | 07 |
| 044 | DS | A | 0 | 02 | Doorsnede B-B Nieuwe Situatie | 1:50 | - | 02 | 03 | 04 | 05 | 06 | 07 | 08 |
| 044 | DS | A | 0 | 03 | Doorsnede C-C Nieuwe Situatie | 1:50 | - | - | 00 | 01 | 02 | - | 03 | 04 |
| 044 | DS | A | 0 | 04 | Doorsnede E-E Nieuwe Situatie | 1:50 | - | - | - | - | - | 00 | vervallen | - |
| | VI | Visualisaties | | | | | | | | | | | | |
| 044 | VI | L | 0 | 01 | Visualisatie Dakterras | nvt | 00 | 00 | 00 | 01 | - | - | 02 | 03 |
| 044 | VI | L | 0 | 02 | Visualisatie Brug naar Dakterras | nvt | | | | | | 00 | vervallen | - |
| | DS | Details verticaal | | | | | | | | | | | | |
| 044 | DS | C | 0 | 01 | Details Dakterras | 1:5 | - | - | 00 | 01 | - | 02 | 03 | - |
| 044 | DS | C | 0 | 02 | Details trap | 1:5 | - | - | 00 | 01 | 02 | 03 | 04 | - |

Behoort bij besluit

BWT 3596183
Gemerkt 02

Gemeente Amsterdam Centrum

Gemeente Amsterdam Centrum



Visualisatie Dakterras

- Tekeningen zijn gemaakt op basis van tekeningen ontvangen van opdrachtgever (02-02-2017).

- Tekeningen moeten worden gelezen samen met de documenten zoals weergegeven in de documentenlijst van wv-studio voor dit project.

- Documenten op documentenlijst van wv-studio moeten worden gelezen samen met documenten constructeur.

- Alle constructieve ingrepen moeten worden uitgevoerd volgens opgave constructeur.

- Alle Elektrische en Werktuigbouwkundige installaties volgens opgave E- en W- adviseur en leverancier.

- Afmetingen zijn zoals weergegeven met maatlijnen.

- Weergegeven afmetingen in het werk controleren voor aanvang werkzaamheden. Bij afwijking dient architect en opdrachtgever direct te worden ingelicht.

- Weergegeven oppervlaktes zijn indicatief en kunnen afwijken.

- Toe te passen materialen en producten dienen te zijn voorzien van CE markering, Kiwa of Komo certificaat of gelijkwaardig.

- Materialen en producten dienen te worden toegepast volgens voorschriften producent en /of leverancier.

- Alle afwerkingen, sanitair en hang- en sluitwerk aanbieden voor bemonstering door wv-studio.

- Werktekeningen aanbieden ter goedkeuring door wv-studio

Wijzigingen ten opzichte van laatste versie

Gemeente Amsterdam Centrum



Project: Prinsengracht 5.1, 2, e

Opdrachtgever: 5.1, 2, e en 5.1, 2, e

**Visualisatie Dakterras**
**Nieuwe situatie**

Fase: Definitief Ontwerp
Schaal: n.v.t.

Stat.: Vergunningsaanvraag
Datum: 028-03-2019

Tekeningnummer
044 VI L 0 01

Wijz.
03

wv-studio

**t:** 020-752276
**a:** Wenslauerstraat 40-2L
1053 BA Amsterdam
**e:** info@wv-studio.com

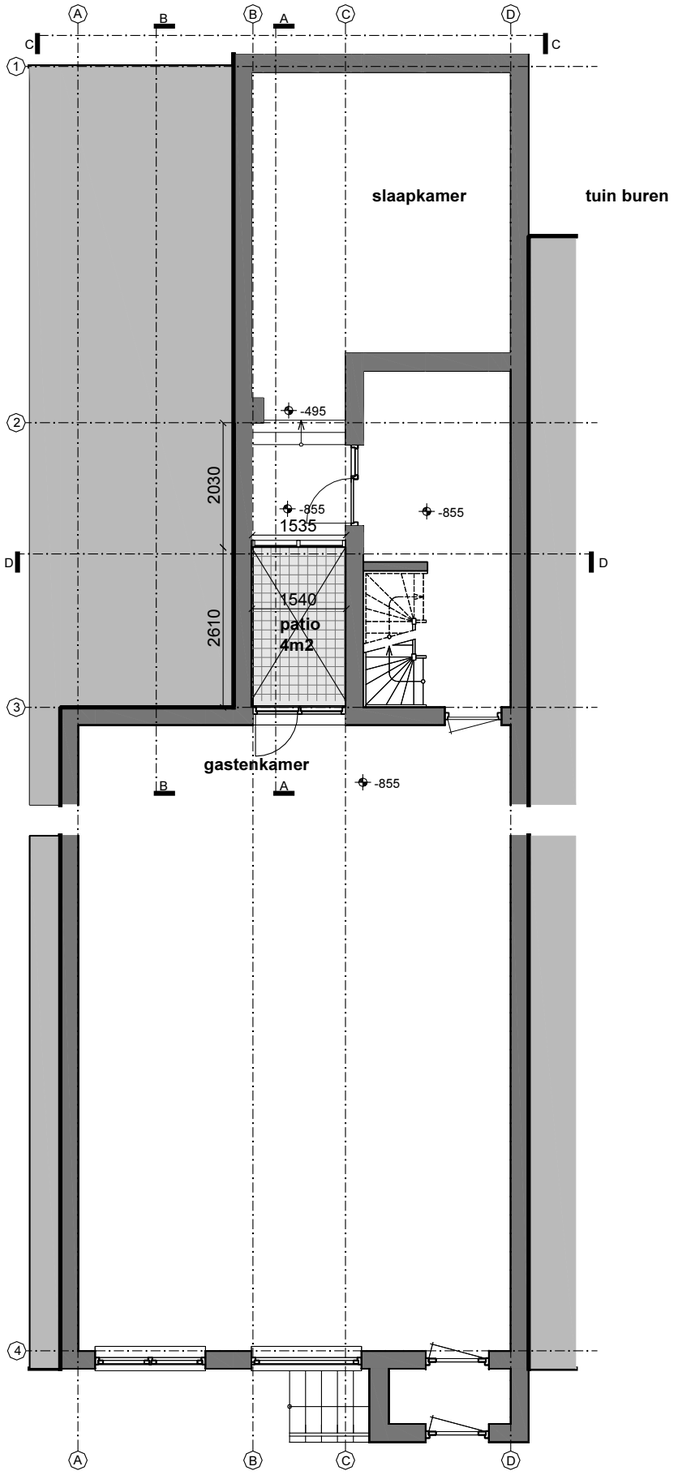


Souterrain - Bestaande situatie, 1:100

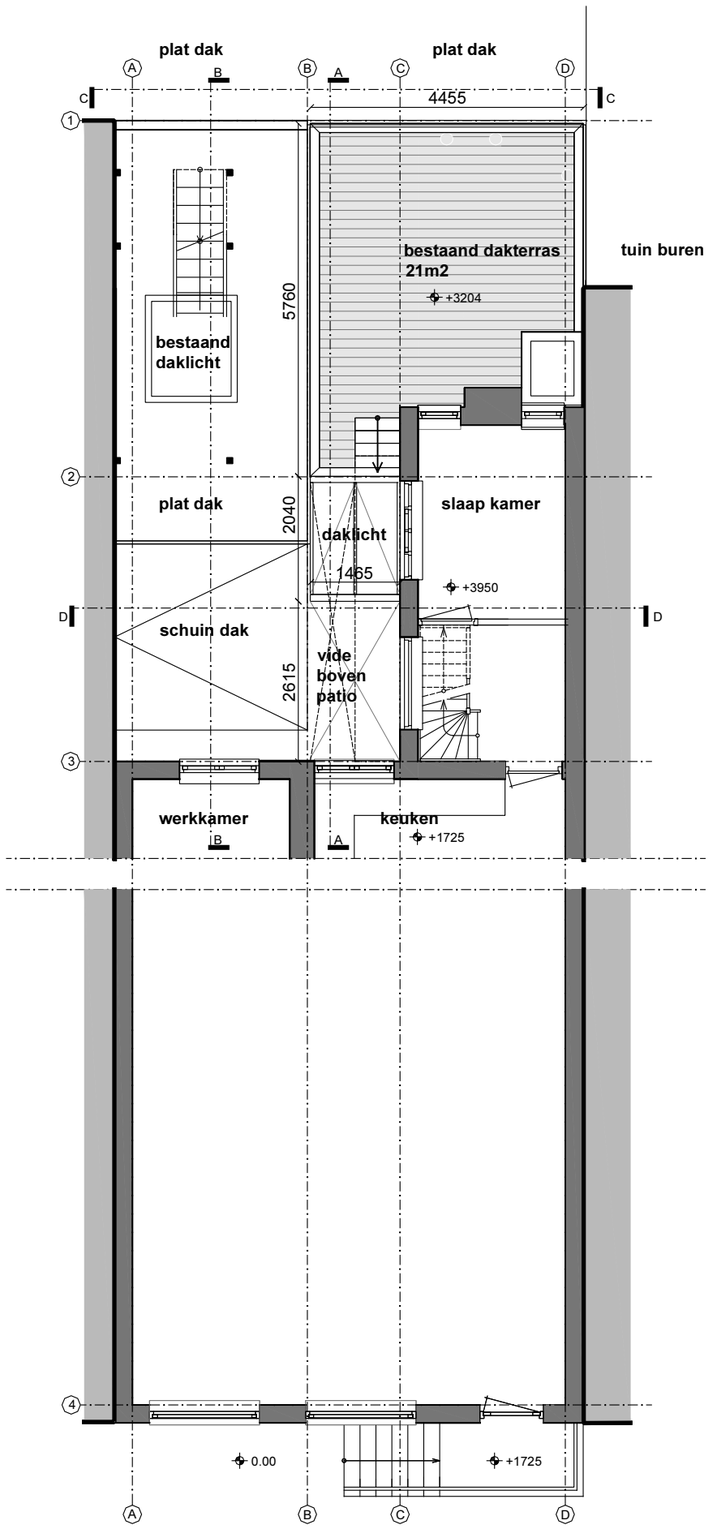


Belletage - Bestaande situatie, 1:100

- Tekeningen zijn gemaakt op basis van tekeningen ontvangen van opdrachtgever (02-02-2017).

- Tekeningen moeten worden gelezen samen met de documenten zoals weergegeven in de documentenlijst van wv-studio voor dit project.

- Documenten op documentenlijst van wv-studio moeten worden gelezen samen met documenten constructeur.

- Alle constructieve ingrepen moeten worden uitgevoerd volgens opgave constructeur.

- Alle Elektrische en Werktuigbouwkundige installaties volgens opgave E- en W- adviseur en leverancier.

- Afmetingen zijn zoals weergegeven met maatlijnen.

- Weergegeven afmetingen in het werk controleren voor aanvang werkzaamheden. Bij afwijking dient architect en opdrachtgever direct te worden ingelicht.

- Weergegeven oppervlaktes zijn indicatief en kunnen afwijken.

- Toe te passen materialen en producten dienen te zijn voorzien van CE markering, Kiwa of Komo certificaat of gelijkwaardig.

- Materialen en producten dienen te worden toegepast volgens voorschriften producent en /of leverancier.

- Alle afwerkingen, sanitair en hang- en sluitwerk aanbieden voor bemonstering door wv-studio.

- Werktekeningen aanbieden ter goedkeuring door wv-studio

Note:
Niet voor uitvoering
Situatie moet worden ingemeten

Gemeente Amsterdam
Centrum



Project: Prinsengracht 5.1, 2, e
Opdrachtgever: 5.1, 2, e en 5.1, 2, e

**Plattegronden - Souterrain en Belletage**
**Bestaande situatie**

Fase: Definitief Ontwerp
Schaal: 1:100@A3
Stat.: Vergunningsaanvraag
Datum: 02-02-2019

Tekeningnummer
044 PG L 0 01
Wijz.
03

wv-studio
**t:** 020-752276
**a:** Wenslauerstraat 40-2L
1053 BA Amsterdam
**e:** info@wv-studio.com

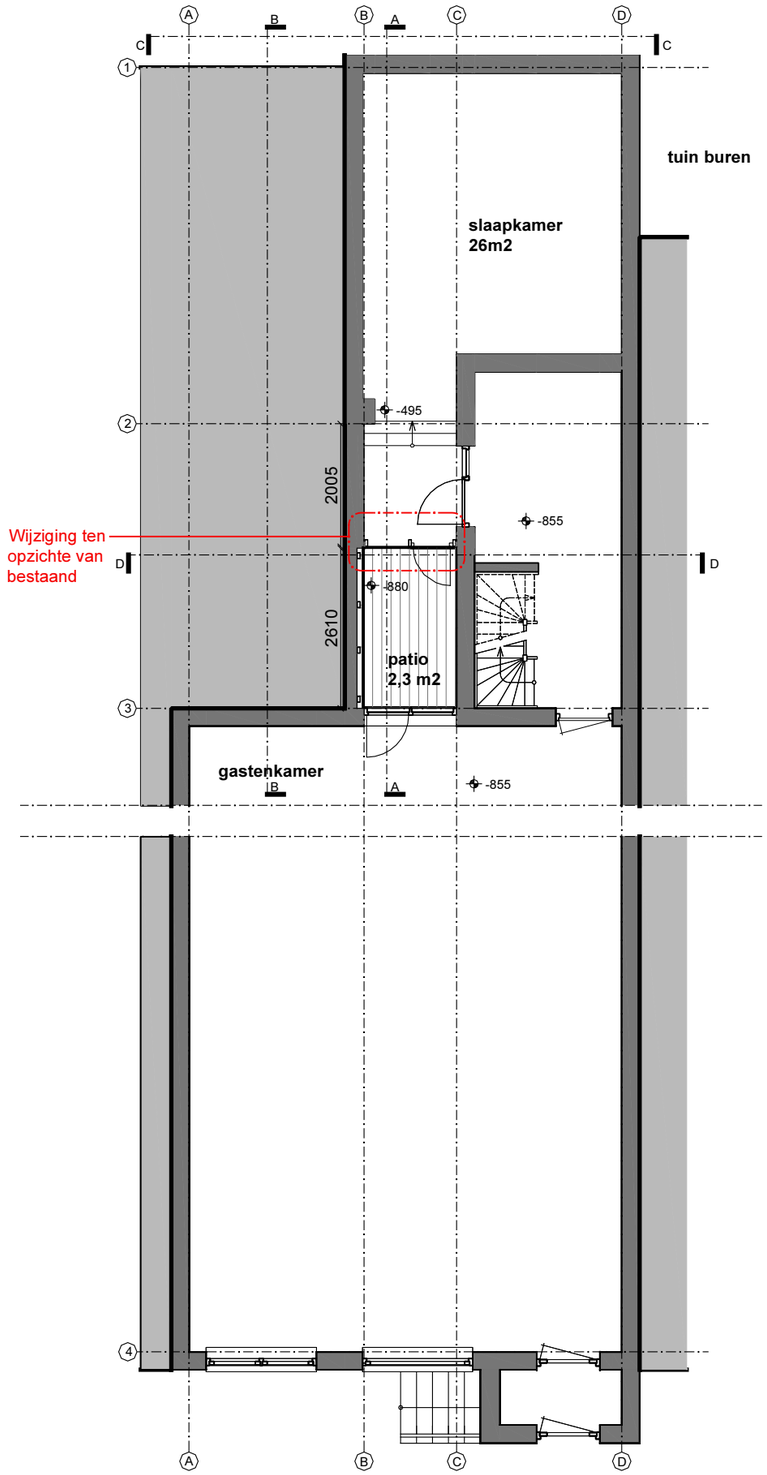


Souterrain - Nieuwe situatie, 1:100

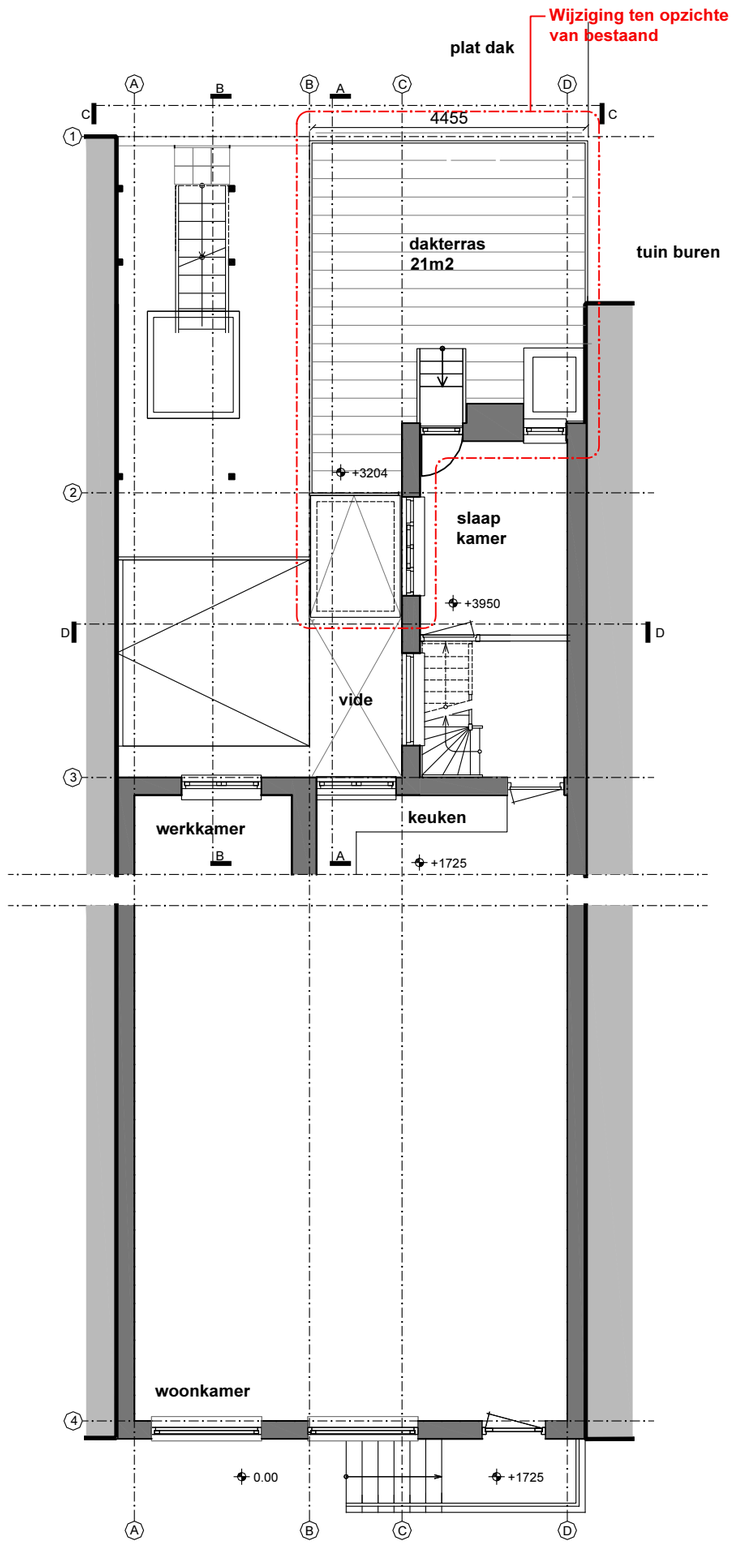


Belletage - Nieuwe situatie, 1:100

- Tekeningen zijn gemaakt op basis van tekeningen ontvangen van opdrachtgever (02-02-2017).

- Tekeningen moeten worden gelezen samen met de documenten zoals weergegeven in de documentenlijst van wv-studio voor dit project.

- Documenten op documentenlijst van wv-studio moeten worden gelezen samen met documenten constructeur.

- Alle constructieve ingrepen moeten worden uitgevoerd volgens opgave constructeur.

- Alle Elektrische en Werktuigbouwkundige installaties volgens opgave E- en W- adviseur en leverancier.

- Afmetingen zijn zoals weergegeven met maatlijnen.

- Weergegeven afmetingen in het werk controleren voor aanvang werkzaamheden. Bij afwijking dient architect en opdrachtgever direct te worden ingelicht.

- Weergegeven oppervlaktes zijn indicatief en kunnen afwijken.

- Toe te passen materialen en producten dienen te zijn voorzien van CE markering, Kiwa of Komo certificaat of gelijkwaardig.

- Materialen en producten dienen te worden toegepast volgens voorschriften producent en /of leverancier.

- Alle afwerkingen, sanitair en hang- en sluitwerk aanbieden voor bemonstering door wv-studio.

- Werktekeningen aanbieden ter goedkeuring door wv-studio

Note:
Niet voor uitvoering
Situatie moet worden ingemeten

Gemeente Amsterdam
Centrum



Project: Prinsengracht 5.1, 2, e
Opdrachtgever: 5.1, 2, e en 5.1, 2, e

**Plattegronden - Souterrain en Belletage**
**Nieuwe situatie**

Fase: Definitief Ontwerp
Schaal: 1:100@A3
Stat.: Vergunningsaanvraag
Datum: 02-02-2019

Tekeningnummer
044 PG L 0 02
Wijz.
06

wv-studio
**t:** 020-752276
**a:** Wenslauerstraat 40-2L
1053 BA Amsterdam
**e:** info@wv-studio.com

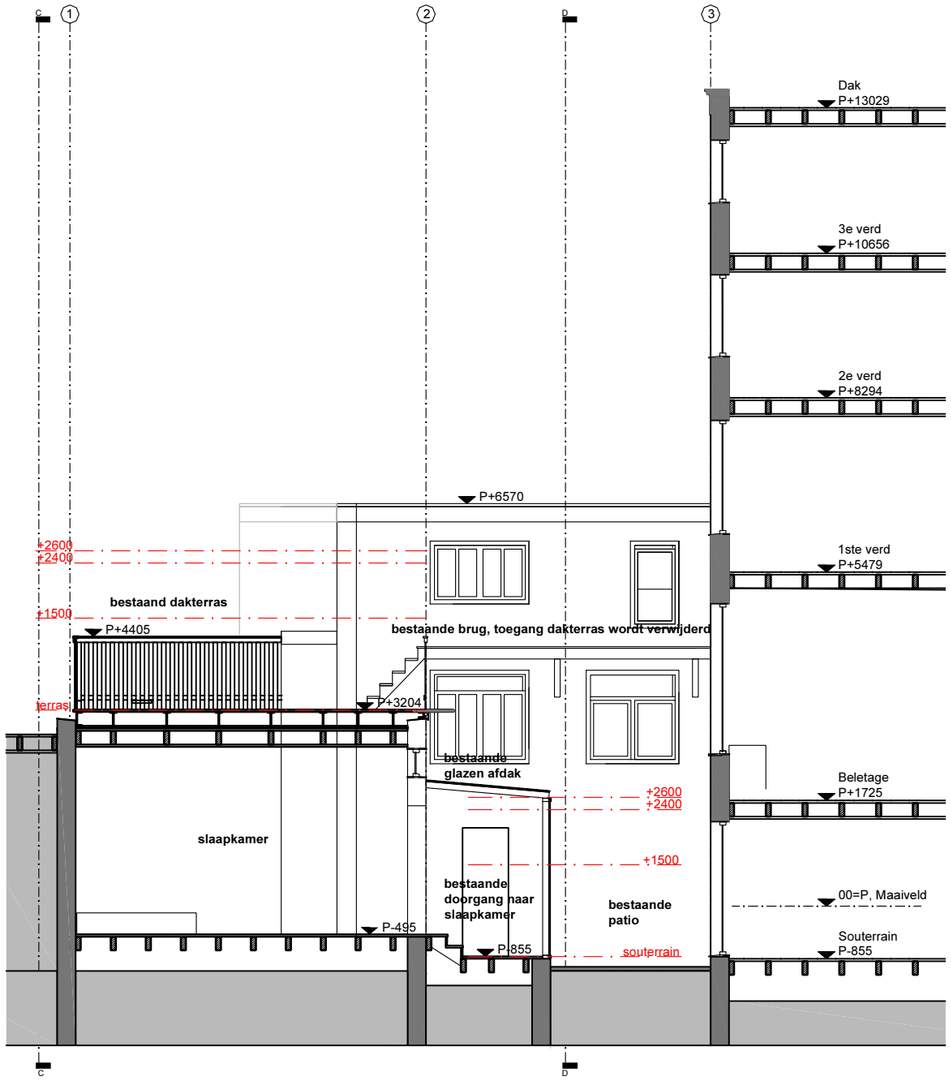


**Doorsnede - bestaande situatie, 1:100**

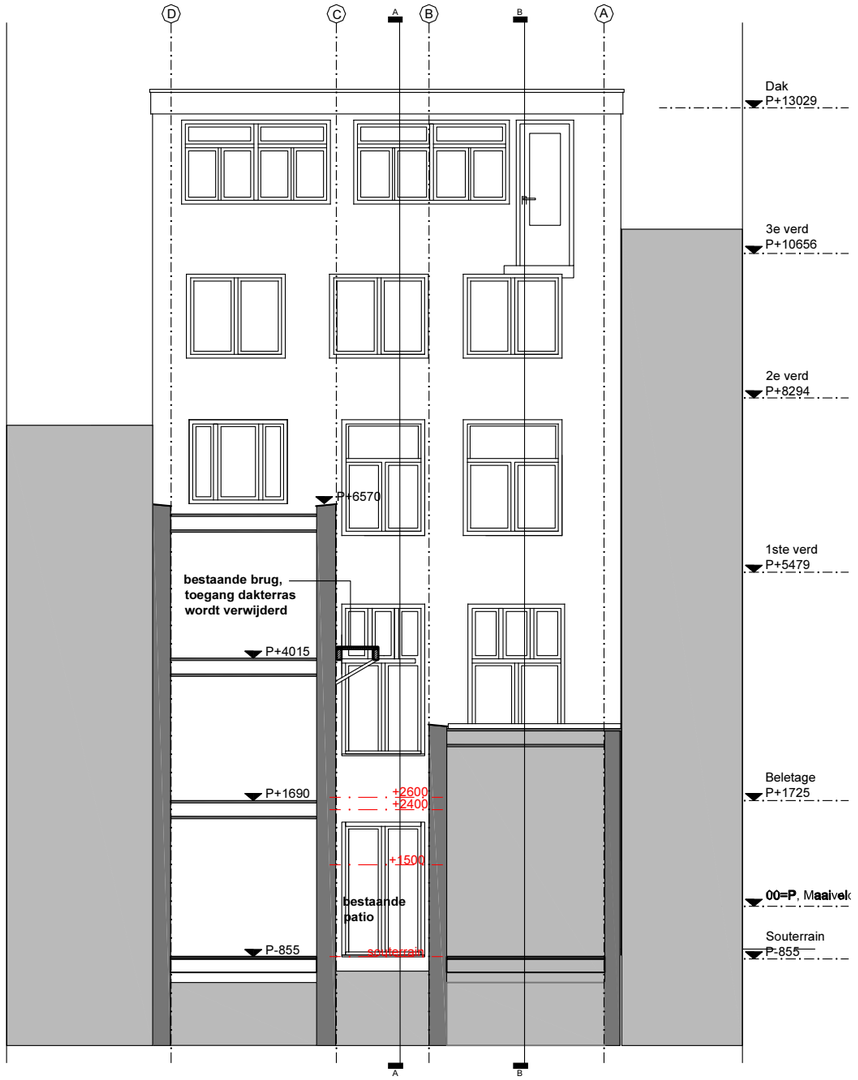


**Doorsnede - bestaande situatie, 1:100**

- Tekeningen zijn gemaakt op basis van tekeningen ontvangen van opdrachtgever (02-02-2017).

- Tekeningen moeten worden gelezen samen met de documenten zoals weergegeven in de documentenlijst van wv-studio voor dit project.

- Documenten op documentenlijst van wv-studio moeten worden gelezen samen met documenten constructeur.

- Alle constructieve ingrepen moeten worden uitgevoerd volgens opgave constructeur.

- Alle Elektrische en Werktuigbouwkundige installaties volgens opgave E- en W- adviseur en leverancier.

- Afmetingen zijn zoals weergegeven met maatlijnen.

- Weergegeven afmetingen in het werk controleren voor aanvang werkzaamheden. Bij afwijking dient architect en opdrachtgever direct te worden ingelicht.

- Weergegeven oppervlaktes zijn indicatief en kunnen afwijken.

- Toe te passen materialen en producten dienen te zijn voorzien van CE markering, Kiwa of Komo certificaat of gelijkwaardig.

- Materialen en producten dienen te worden toegepast volgens voorschriften producent en /of leverancier.

- Alle afwerkingen, sanitair en hang- en sluitwerk aanbieden voor bemonstering door wv-studio.

- Werktekeningen aanbieden ter goedkeuring door wv-studio

Note:
Niet voor uitvoering
Situatie moet worden ingemeten

Gemeente Amsterdam
Centrum



Project: Prinsengracht 5.1, 2, e

Opdrachtgever: 5.1, 2, e en 5.1, 2, e

**Doorsnede en Aanzicht achtergevel**
**Bestaande situatie**

Fase: Definitief Ontwerp
Schaal: 1:100@A3

Stat.: Vergunningsaanvraag
Datum: 02-02-2019

Tekeningnummer
044 DS L 0 01

Wijz.
04

wv-studio

**t:** 020-752276
**a:** Wenslauerstraat 40-2L
1053 BA Amsterdam
**e:** info@wv-studio.com

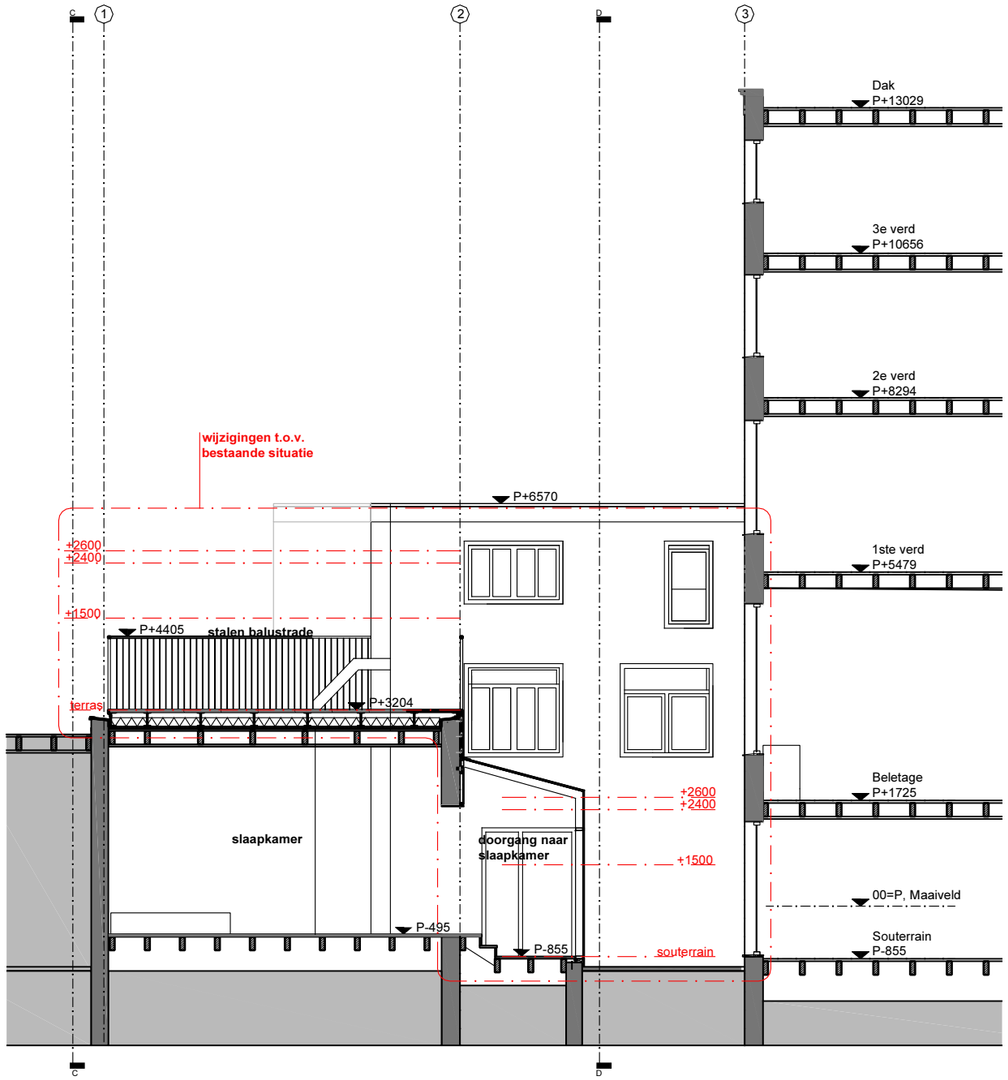


Doorsnede - nieuwe situatie, 1:100

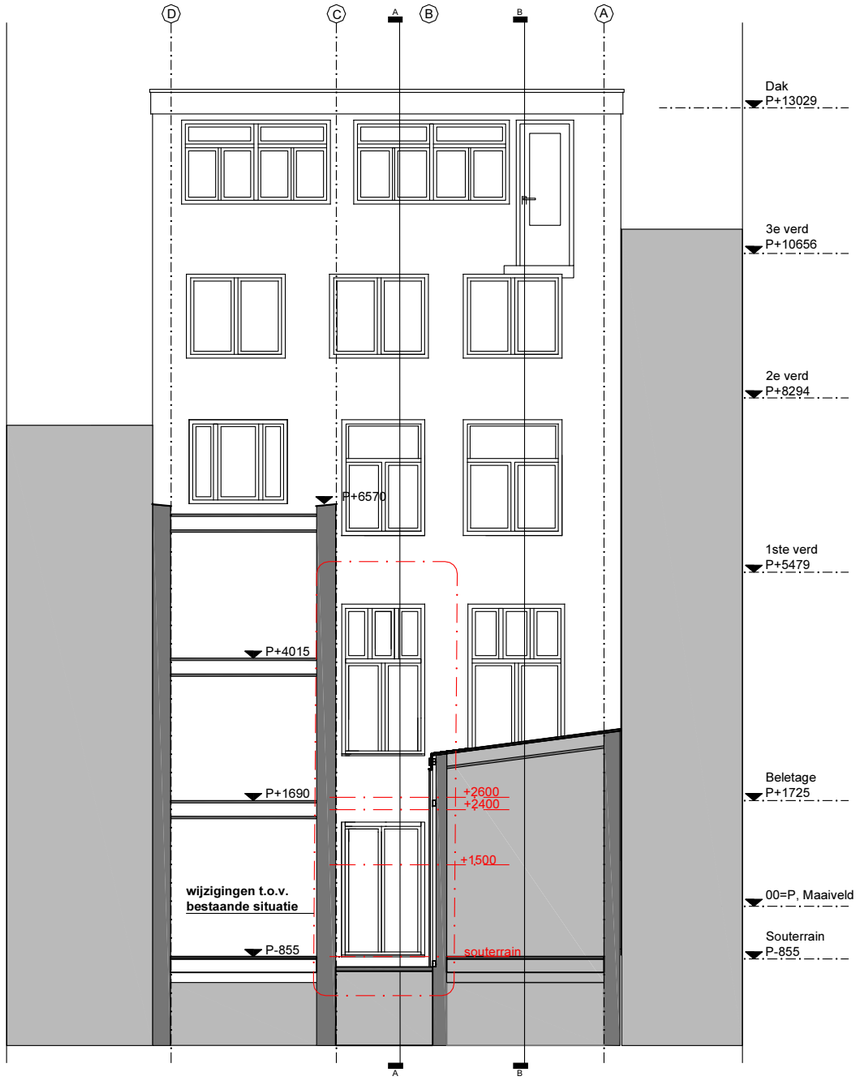


Doorsnede - nieuwe situatie, 1:100

- Tekeningen zijn gemaakt op basis van tekeningen ontvangen van opdrachtgever (02-02-2017).

- Tekeningen moeten worden gelezen samen met de documenten zoals weergegeven in de documentenlijst van wv-studio voor dit project.

- Documenten op documentenlijst van wv-studio moeten worden gelezen samen met documenten constructeur.

- Alle constructieve ingrepen moeten worden uitgevoerd volgens opgave constructeur.

- Alle Elektrische en Werktuigbouwkundige installaties volgens opgave E- en W- adviseur en leverancier.

- Afmetingen zijn zoals weergegeven met maatlijnen.

- Weergegeven afmetingen in het werk controleren voor aanvang werkzaamheden. Bij afwijking dient architect en opdrachtgever direct te worden ingelicht.

- Weergegeven oppervlaktes zijn indicatief en kunnen afwijken.

- Toe te passen materialen en producten dienen te zijn voorzien van CE markering, Kiwa of Komo certificaat of gelijkwaardig.

- Materialen en producten dienen te worden toegepast volgens voorschriften producent en /of leverancier.

- Alle afwerkingen, sanitair en hang- en sluitwerk aanbieden voor bemonstering door wv-studio.

- Werktekeningen aanbieden ter goedkeuring door wv-studio

Note:
Niet voor uitvoering
Situatie moet worden ingemeten

Gemeente Amsterdam
Centrum



Project: Prinsengracht 5.1, 2, e

Opdrachtgever: 5.1, 2, e en 5.1, 2, e

**Doorsnede en Aanzicht achtergevel**
**Nieuwe situatie**

Fase: Definitief Ontwerp
Schaal: 1:100@A3

Stat.: Vergunningsaanvraag
Datum: 02-02-2019

Tekeningnummer
044 DS L 0 02

Wijz.
05

wv-studio

**t:** 020-752276
**a:** Wenslauerstraat 40-2L
1053 BA Amsterdam
**e:** info@wv-studio.com

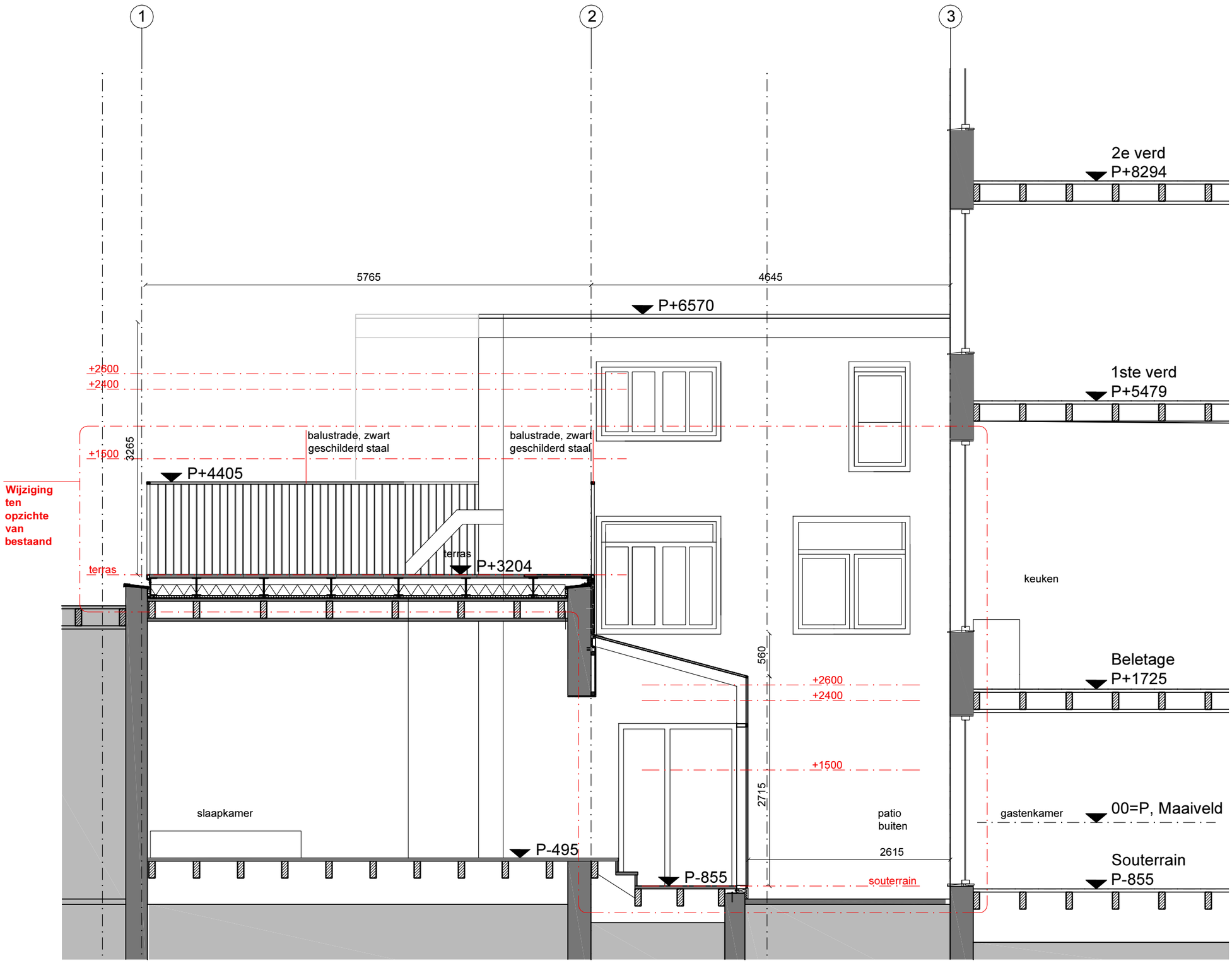


**Doorsnede A-A - Nieuwe situatie, 1:50**

- Tekeningen zijn gemaakt op basis van tekeningen ontvangen van opdrachtgever (02-02-2017).

- Tekeningen moeten worden gelezen samen met de documenten zoals weergegeven in de documentenlijst van wv-studio voor dit project.

- Documenten op documentenlijst van wv-studio moeten worden gelezen samen met documenten constructeur.

- Alle constructieve ingrepen moeten worden uitgevoerd volgens opgave constructeur.

- Alle Elektrische en Werktuigbouwkundige installaties volgens opgave E- en W- adviseur en leverancier.

- Afmetingen zijn zoals weergegeven met maatlijnen.

- Weergegeven afmetingen in het werk controleren voor aanvang werkzaamheden. Bij afwijking dient architect en opdrachtgever direct te worden ingelicht.

- Weergegeven oppervlaktes zijn indicatief en kunnen afwijken.

- Toe te passen materialen en producten dienen te zijn voorzien van CE markering, Kiwa of Komo certificaat of gelijkwaardig.

- Materialen en producten dienen te worden toegepast volgens voorschriften producent en /of leverancier.

- Alle afwerkingen, sanitair en hang- en sluitwerk aanbieden voor bemonstering door wv-studio.

- Werktekeningen aanbieden ter goedkeuring door wv-studio

Note:
Niet voor uitvoering
Situatie moet worden ingemeten

Gemeente Amsterdam Centrum



Project: Prinsengracht 5.1, 2, e

Opdrachtgever: 5.1, 2, e en 5.1, 2, e

**Doorsnede A-A**
**Nieuwe situatie**

Fase: Definitief Ontwerp
Schaal: 1:50@A3

Stat.: Vergunningsaanvraag
Datum: 28-03-2019

Tekeningnummer
044 DS A 0 01

Wijz.
07

wv-studio
**t:** 020-752276
**a:** Wenslauerstraat 40-2L
1053 BA Amsterdam
**e:** info@wv-studio.com

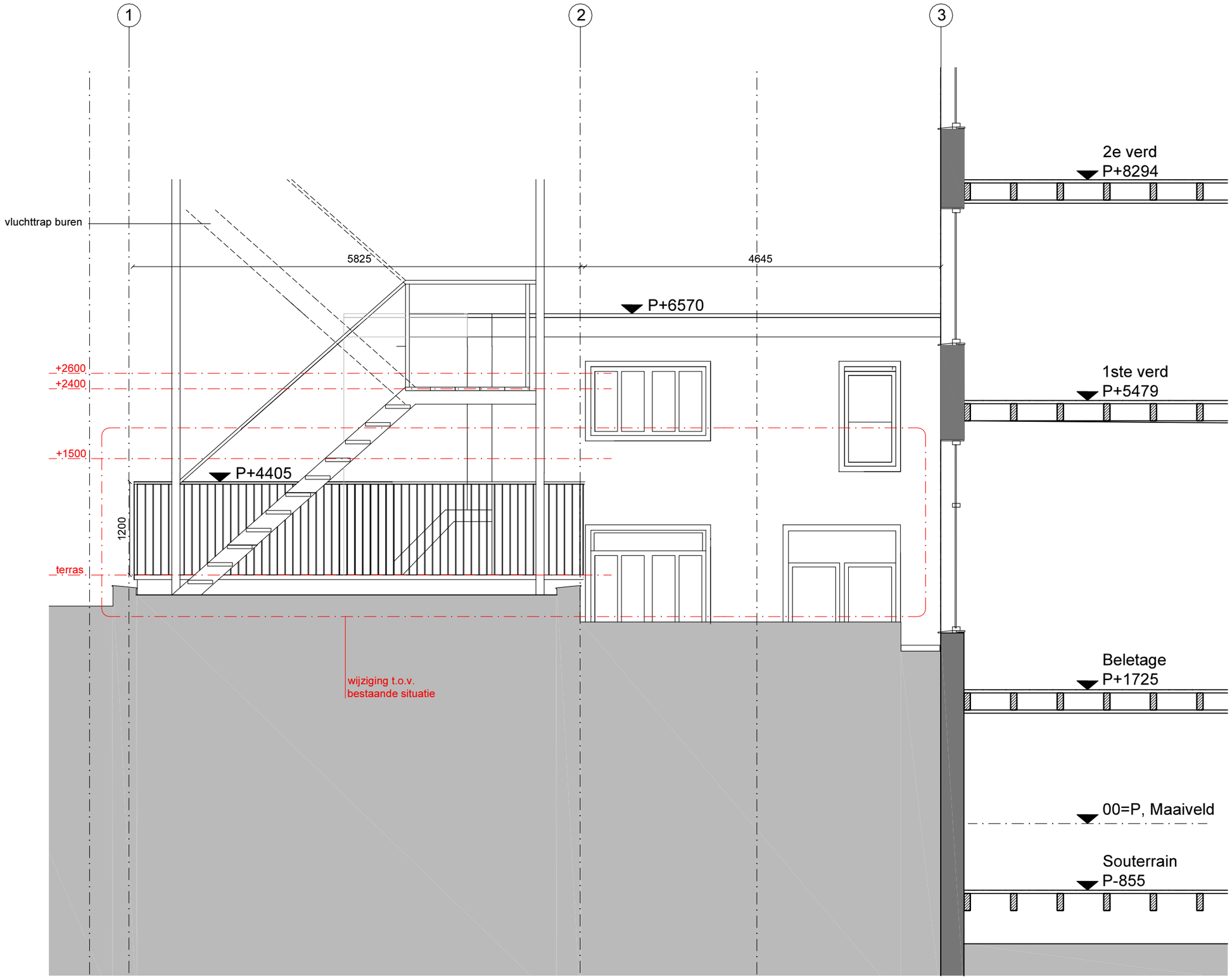


**Doorsnede B-B - Nieuwe situatie, 1:50**

- Tekeningen zijn gemaakt op basis van tekeningen ontvangen van opdrachtgever (02-02-2017).

- Tekeningen moeten worden gelezen samen met de documenten zoals weergegeven in de documentenlijst van wv-studio voor dit project.

- Documenten op documentenlijst van wv-studio moeten worden gelezen samen met documenten constructeur.

- Alle constructieve ingrepen moeten worden uitgevoerd volgens opgave constructeur.

- Alle Elektrische en Werktuigbouwkundige installaties volgens opgave E- en W- adviseur en leverancier.

- Afmetingen zijn zoals weergegeven met maatlijnen.

- Weergegeven afmetingen in het werk controleren voor aanvang werkzaamheden. Bij afwijking dient architect en opdrachtgever direct te worden ingelicht.

- Weergegeven oppervlaktes zijn indicatief en kunnen afwijken.

- Toe te passen materialen en producten dienen te zijn voorzien van CE markering, Kiwa of Komo certificaat of gelijkwaardig.

- Materialen en producten dienen te worden toegepast volgens voorschriften producent en /of leverancier.

- Alle afwerkingen, sanitair en hang- en sluitwerk aanbieden voor bemonstering door wv-studio.

- Werktekeningen aanbieden ter goedkeuring door wv-studio

Note:
Niet voor uitvoering
Situatie moet worden ingemeten

Gemeente Amsterdam
Centrum



Project: Prinsengracht 5.1, 2, e

Opdrachtgever: 5.1, 2, e en 5.1, 2, e

**Doorsnede B-B**
**Nieuwe situatie**

Fase: Definitief Ontwerp
Schaal: 1:50@A3

Stat.: Vergunningsaanvraag
Datum: 28-03-2019

Tekeningnummer
044 DS A 0 02

Wijz.
08

wv-studio
**t:** 020-752276
**a:** Wenslauerstraat 40-2L
1053 BA Amsterdam
**e:** info@wv-studio.com

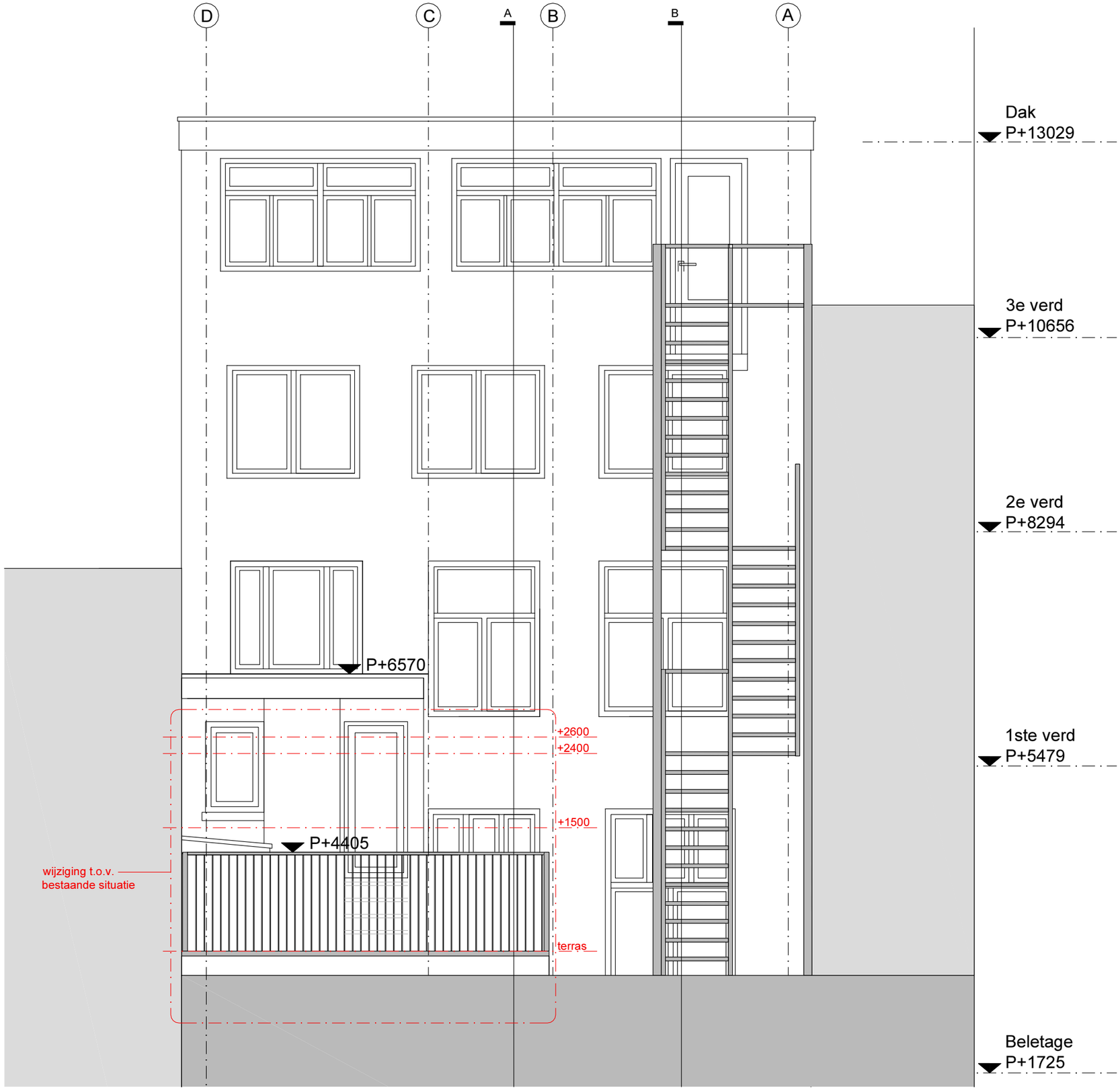


**Doorsnede C-C - Nieuwe situatie, 1:50**

- Tekeningen zijn gemaakt op basis van tekeningen ontvangen van opdrachtgever (02-02-2017).

- Tekeningen moeten worden gelezen samen met de documenten zoals weergegeven in de documentenlijst van wv-studio voor dit project.

- Documenten op documentenlijst van wv-studio moeten worden gelezen samen met documenten constructeur.

- Alle constructieve ingrepen moeten worden uitgevoerd volgens opgave constructeur.

- Alle Elektrische en Werktuigbouwkundige installaties volgens opgave E- en W- adviseur en leverancier.

- Afmetingen zijn zoals weergegeven met maatlijnen.

- Weergegeven afmetingen in het werk controleren voor aanvang werkzaamheden. Bij afwijking dient architect en opdrachtgever direct te worden ingelicht.

- Weergegeven oppervlaktes zijn indicatief en kunnen afwijken.

- Toe te passen materialen en producten dienen te zijn voorzien van CE markering, Kiwa of Komo certificaat of gelijkwaardig.

- Materialen en producten dienen te worden toegepast volgens voorschriften producent en /of leverancier.

- Alle afwerkingen, sanitair en hang- en sluitwerk aanbieden voor bemonstering door wv-studio.

- Werktekeningen aanbieden ter goedkeuring door wv-studio

Note:
Niet voor uitvoering
Situatie moet worden ingemeten

Gemeente Amsterdam
Centrum



Project: Prinsengracht 5.1, 2, e
Opdrachtgever: 5.1, 2, e en 5.1, 2, e

**Doorsnede C-C**
**Nieuwe situatie**

Fase: Definitief Ontwerp
Schaal: 1:50@A3
Stat.: Vergunningsaanvraag
Datum: 28-03-2019

Tekeningnummer
044 DS A 0 03
Wijz.
04

wv-studio
**t:** 020-752276
**a:** Wenslauerstraat 40-2L
1053 BA Amsterdam
**e:** info@wv-studio.com

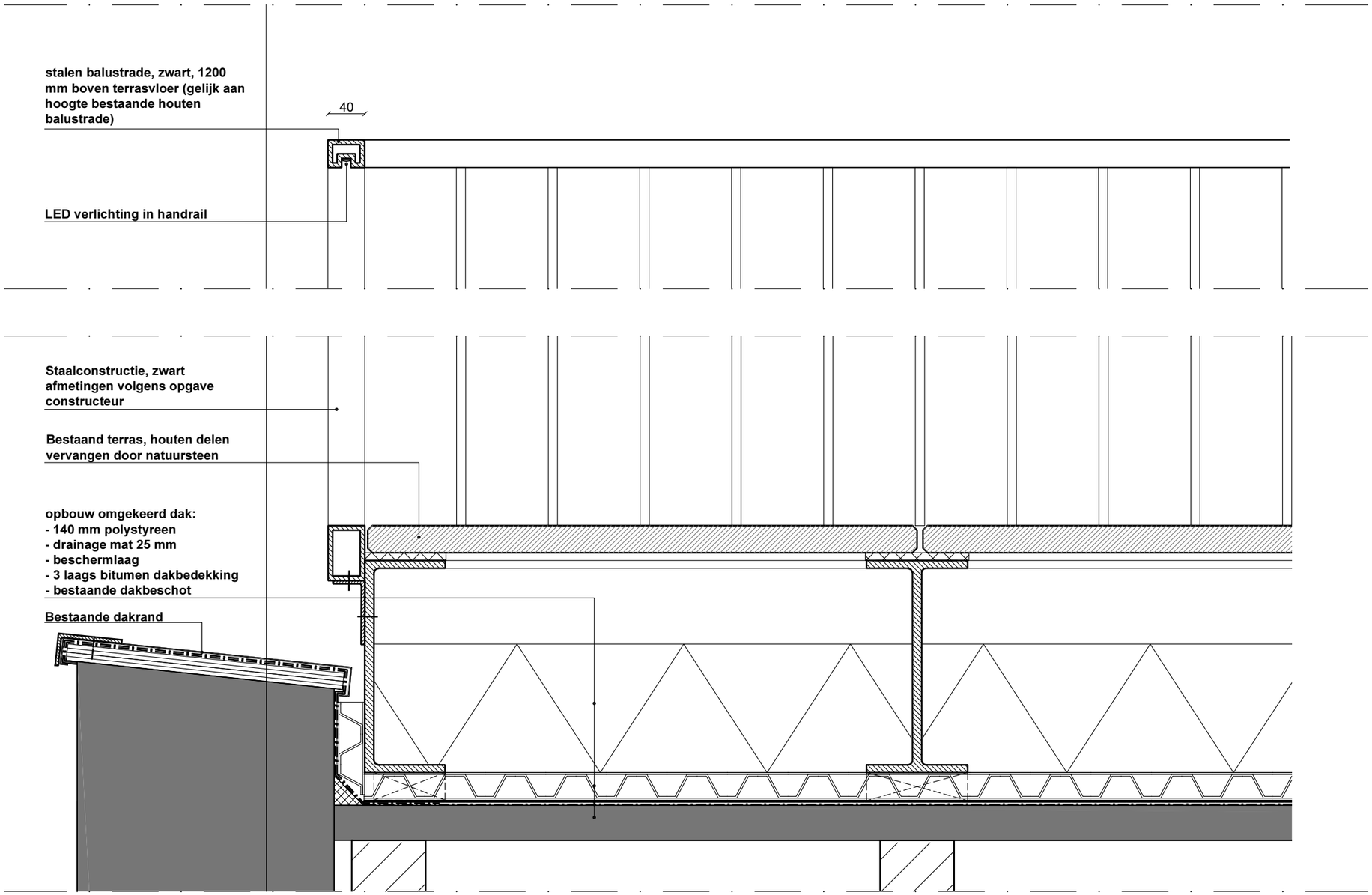


Doorsnede - Nieuwe situatie, 1:5

- Tekeningen zijn gemaakt op basis van tekeningen ontvangen van opdrachtgever (02-02-2017).

- Tekeningen moeten worden gelezen samen met de documenten zoals weergegeven in de documentenlijst van wv-studio voor dit project.

- Documenten op documentenlijst van wv-studio moeten worden gelezen samen met documenten constructeur.

- Alle constructieve ingrepen moeten worden uitgevoerd volgens opgave constructeur.

- Alle Elektrische en Werktuigbouwkundige installaties volgens opgave E- en W- adviseur en leverancier.

- Afmetingen zijn zoals weergegeven met maatlijnen.

- Weergegeven afmetingen in het werk controleren voor aanvang werkzaamheden. Bij afwijking dient architect en opdrachtgever direct te worden ingelicht.

- Weergegeven oppervlaktes zijn indicatief en kunnen afwijken.

- Toe te passen materialen en producten dienen te zijn voorzien van CE markering, Kiwa of Komo certificaat of gelijkwaardig.

- Materialen en producten dienen te worden toegepast volgens voorschriften producent en /of leverancier.

- Alle afwerkingen, sanitair en hang- en sluitwerk aanbieden voor bemonstering door wv-studio.

- Werktekeningen aanbieden ter goedkeuring door wv-studio

Note:
Niet voor uitvoering
Situatie moet worden ingemeten

Gemeente Amsterdam
Centrum



Project: Prinsengracht 5.1, 2, e

Opdrachtgever: 5.1, 2, e en 5.1, 2, e

**Details dakterras**

Fase: Definitief Ontwerp
Schaal: 1:5 @A3

Stat.: Vergunningsaanvraag
Datum: 02-02-2019

Tekeningnummer
044 DS C 0 01

Wijz.
03

wv-studio
**t:** 020-752276
**a:** Wenslauerstraat 40-2L
1053 BA Amsterdam
**e:** info@wv-studio.com

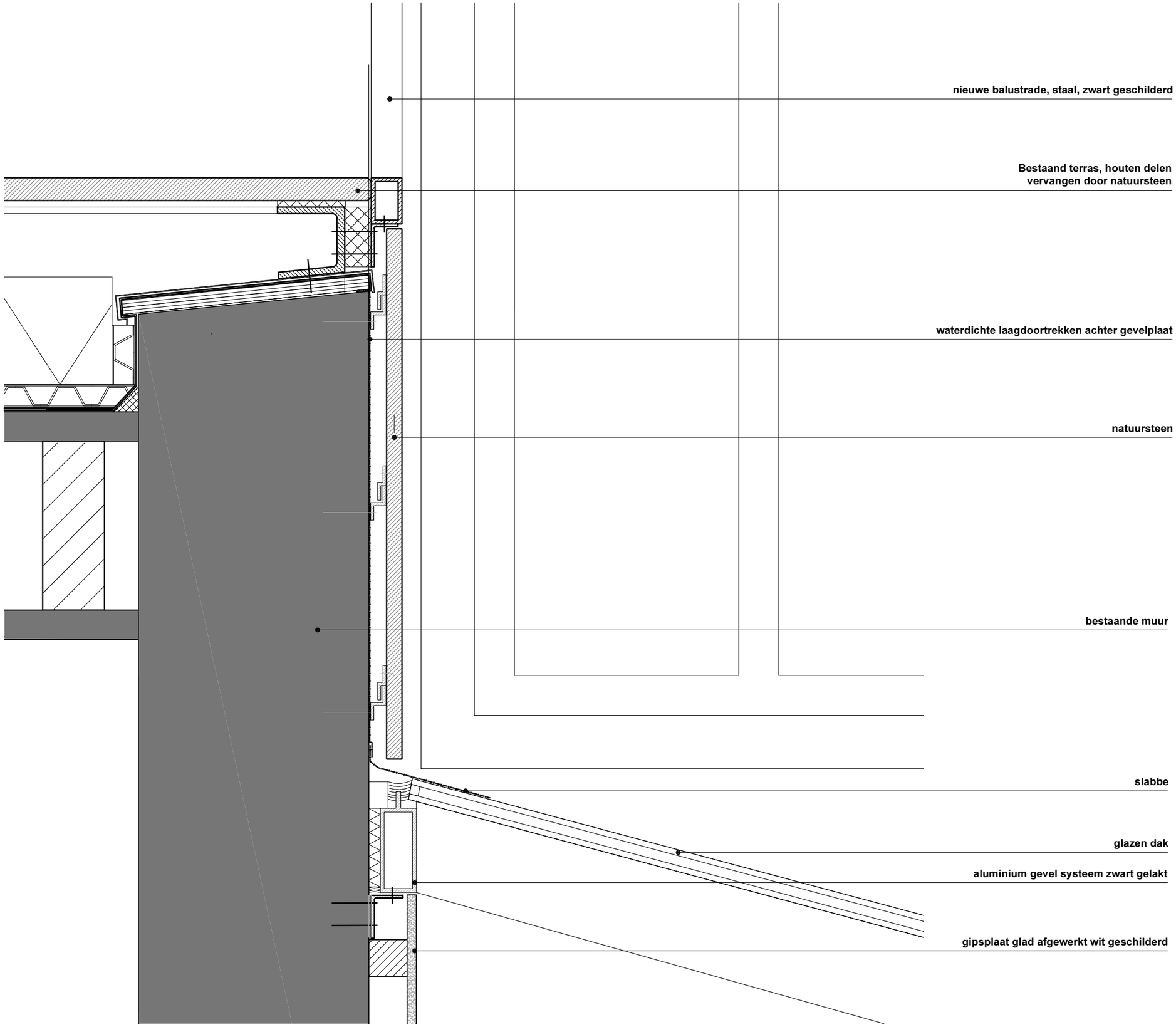


**Aansluiting terras - trap, 1:5**

- Tekeningen zijn gemaakt op basis van tekeningen ontvangen van opdrachtgever (02-02-2017).

- Tekeningen moeten worden gelezen samen met de documenten zoals weergegeven in de documentenlijst van wv-studio voor dit project.

- Documenten op documentenlijst van wv-studio moeten worden gelezen samen met documenten constructeur.

- Alle constructieve ingrepen moeten worden uitgevoerd volgens opgave constructeur.

- Alle Elektrische en Werktuigbouwkundige installaties volgens opgave E- en W- adviseur en leverancier.

- Afmetingen zijn zoals weergegeven met maatlijnen.

- Weergegeven afmetingen in het werk controleren voor aanvang werkzaamheden. Bij afwijking dient architect en opdrachtgever direct te worden ingelicht.

- Weergegeven oppervlaktes zijn indicatief en kunnen afwijken.

- Toe te passen materialen en producten dienen te zijn voorzien van CE markering, Kiwa of Komo certificaat of gelijkwaardig.

- Materialen en producten dienen te worden toegepast volgens voorschriften producent en /of leverancier.

- Alle afwerkingen, sanitair en hang- en sluitwerk aanbieden voor bemonstering door wv-studio.

- Werktekeningen aanbieden ter goedkeuring door wv-studio

Note:
Niet voor uitvoering
Situatie moet worden ingemeten

Wijzigingen ten opzichte van laatste versie

Gemeente Amsterdam
Centrum



Project: Prinsengracht 5.1, 2, e

Opdrachtgever: 5.1, 2, e en 5.1, 2, e

**Details terras aan kant patio**

Fase: Definitief Ontwerp
Schaal: 1:5 @A3

Stat.: Vergunningsaanvraag
Datum: 02-02-2019

Tekeningnummer
044 DS C 0 02

Wijz.
04

wv-studio
**t:** 020-752276
**a:** Wenslauerstraat 40-2L
1053 BA Amsterdam
**e:** info@wv-studio.com