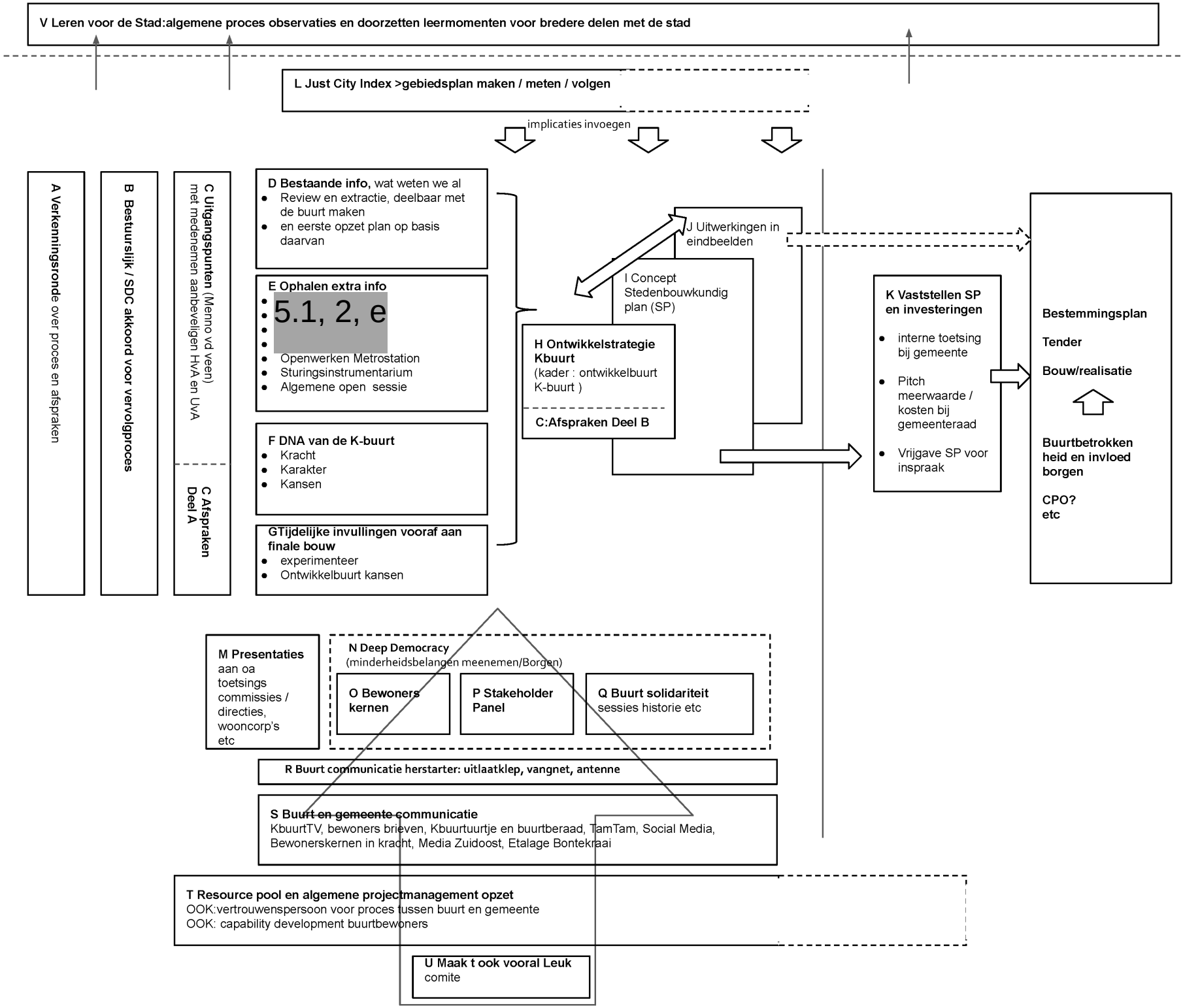
V Leren voor de Stad:algemene proces observaties en doorzetten leermomenten voor bredere delen met de stad
L Just City Index >gebiedsplan maken / meten / volgen
implicaties invoegen
A Verkenningsronde over proces en afspraken
B Bestuurslijk / SDC akkoord voor vervolgproces
C Uitgangspunten (Menno vd veen) met medenemen aanbeveliigen HvA en UvA
C Afspraken Deel A
D Bestaande info, wat weten we al
Review en extractie, deelbaar met de buurt maken
en eerste opzet plan op basis daarvan
E Ophalen extra info
5.1, 2, e
Openwerken Metrostation
Sturingsinstrumentarium
Algemene open sessie
F DNA van de K-buurt
Kracht
Karakter
Kansen
GTijdelijke invullingen vooraf aan finale bouw
experimenteer
Ontwikkelbuurt kansen
H Ontwikkelstrategie Kbuurt
(kader : ontwikkelbuurt K-buurt)
C:Afspraken Deel B
I Concept Stedenbouwkundig plan (SP)
J Uitwerkingen in eindbeelden
K Vaststellen SP en investeringen
interne toetsing bij gemeente
Pitch meerwaarde / kosten bij gemeenteraad
Vrijgave SP voor inspraak
Bestemmingsplan
Tender
Bouw/realisatie
Buurtbetrokken heid en invloed borgen
CPO?
etc
M Presentaties aan oa toetsings commissies / directies, wooncorp's etc
N Deep Democracy
(minderheidsbelangen meenemen/Borgen)
O Bewoners kernen
P Stakeholder Panel
Q Buurt solidariteit
sessies historie etc
R Buurt communicatie herstarter: uitlaatklep, vangnet, antenne
S Buurt en gemeente communicatie
KbuurtTV, bewoners brieven, Kbuurtuurtje en buurtberaad, TamTam, Social Media, Bewonerskernen in kracht, Media Zuidoost, Etalage Bontekraai
T Resource pool en algemene projectmanagement opzet
OOK:vertrouwenspersoon voor proces tussen buurt en gemeente
OOK: capability development buurtbewoners
U Maak t ook vooral Leuk
comite

C

C Uitgangspunten (5.1, 2, e)
met medenemen aanbeveligen HvA en UvA

Proces: aantal bijeenkomsten? wanneer in proces?

bestuurlijk vaststellen, of ook woningcorp's, winkeliers etc laten tekenen, zo breed mogelijk?

Afspraken Deel A: We gaan een proces in

Proces

afspraken omtrent deze proces opzet
erkennen van wat er gebeurt is eerder
het proces hier naar toe
geschiedenis van de bijlmer
buurt begrijpt wens tot snelheid
als gelikwaardige partners
we gaan een visie maken en op basia daarvan een uitwerking
We realiseren dat niet iedreen alles kunnen krigen

Communicatie

Transparantie , online
niet om het buurtplatfrom heen
Participerenin onze infrastrucvtiir
van meetp naa stichup?

Hindernis beperking

schikking rechtszaak
meewerkend en diendend gebiedsteam die buurtplatform erkent

Voorzieningen

Buurt gaat me ein aantallen woningen
Jongerencentrum 1104
Een geheeld hart> Een open Metro station

Uitgangspunten

ontschotten, buurtbewoners betalen voor professionele inzet
cursussen voor capability development
als er een aanbstedinge komen, dan komt er ook ee buurthoofdstuk bij
leefbaarheid voorop, dnek vanuit openbare ruimte
? karakter van de buurt?
Intergale aanpak
mudulaire opbouw budgte
Naar gemeenteraad voor pitch financieel
aantal wooningen vrsus openwerken metro

Afspraken Deel B: we gaan iets maken

Proces

Communicatie

Hindernis beperking

Voorzieningen

Mee met tender
Buurthoofdstuk in tender
bouwen voor

D

D Bestaande info, wat weten we al
- Review en extractie, deelbaar met de buurt maken
- en eerste opzet plan op basis daarvan

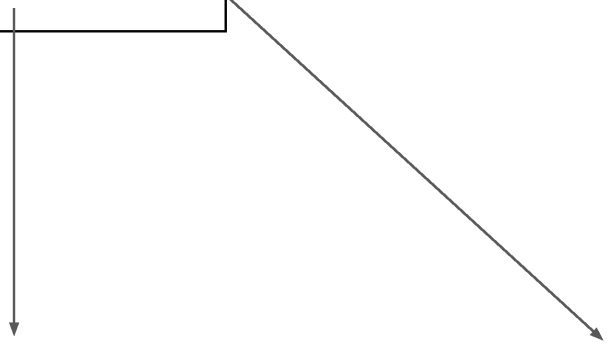

belangen kaart

‘’prototypes’’ profielen

belangencoalities

Stedebouwkundige die kan tekenen

Grootste pijnpunten adresseren in huidig St Plan en nieuwe voorlopige versie maken

nodig

Business analyst
infographics communicatie persoon

E

E Ophalen extra info

- 5.1, 2, e
- 5.1, 2, e
- 5.1, 2, e
- 5.1, 2, e
- Opwerken Metrostation
- Sturingsinstrumentarium
- Algemene opn sessie

Per persoon afstemmen
5.1, 2, e : opdracht geven het visueel zichtbaar te maken (Maquette) en gedachten erachter te delen

Goed afkaarten: managen van verwachtingen, input wordt onderdeel van groter geheel

Intel Property ter beschikking van de gemeenschap (want betaald)

Ook:
Welke stukken informatie misen we nog meer
bv
Welk sturinginstrumentariu is er eigenlijk, van plinten - overeenkomsten tot ???

F

F DNA van de K-buurt
- Kracht
- Karakter
- Kansen

5.1, 2, e voorstel maken en uitvoeren

waarom is 1104 niet 1103 en niet 1102, en niet ‘’Noord’’ en niet ‘’West’’

Wie of wat ‘’belichaamt dit’’ (expressie)

dingen
mensen
events
etc

G

GTijdelijke invullingen vooraf aan finale bouw
- experimenteer
- Ontwikkelbuurt

Jongerencentrum 1104

Feasibility study
Izi solutions ipv Urban Resort inhuren

⇩

Voor talentontwikkeling en kansen Jongeren 1104

⇩

Jongeren en buurtbewoners meenemen

Realisatie

Kleine buurtgerichte winkels

Hakkenbar
mini-Praxis
etc.

⇩

Kan in Blokker

Kan in apart tijdelijke huisvestingen, bv veld Kralenbeek

⇩

Groeiplaatsen

Opleidingen voor ambachtslieden

⇔

Lassers
Technici
Duurzaamheidstransitie
Video opleidingen

Kraaiennest Upscale Kafe

Opleidingen / werkkansen



Skatepark

Is er draagvlak voor een skatepark, gaat dat momentum krijgen

H

H Ontwikkelstrategie Kbuurt
(kader : ontwikkelbuurt K-buurt)

Komt TZT

I&J

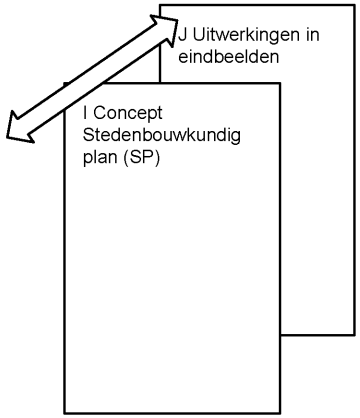

Gemeente

tekenaars

etc

professional in dienst vd buurt

5.1, 2, e ?

5.1, 2, e ?

Buurt

kernen

panel

L

L Just City Index >gebiedsplan maken / meten / volgen

5.1, 2, e

WeMakeThecity maandag 17 juni

Fearless city project?

4 juni brainstorm
Just city versus Right to the City

menselijk leven is

lost traject van maken

M

M Presentatie aan oa toetsings commissies / directies, wooncorp's etc

5.1, 2, e in de lead

N/O/P/Q

5.1, 2, e ?

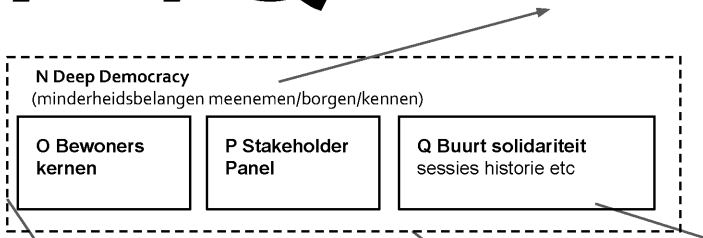

Hoofdstructuur HvdK
4 meetings
20 mensen

Meetup en Stitch-up

herensoos: Leendert
Ghanese gemeenschap: margaret
Jongeren 1104: Yvenchia
….

Sessies van bv 5.1, 2, e over histori etc

‘’Buurt over de vloer’’ voor kennismakingsontmoetingen

R

R Buurt communicatie herstarter uitlaatklep, vangnet, antenne

5.1, 2, e ?

S

S Buurt en gemeente communicatie instrumentarium
KbuurtTV, bewoners brieven, Kbuurtuurtje en buurtberaad, TamTam, Social Media, Bewonerskernen in kracht, Media Zuidoost, Sessies historie Bijlmer en buurtsolidariteit

KbuurtTV,

bewoners brieven,
Kbuurtuurtje en buurtberaad,
TamTam,
Social Media,
Bewonerskernen in kracht,
Media Zuidoost

Sessies 5.1, 2, e over kennis Historie bijlmer en buurt solidariteit

T

T Resource pool en algemene projectmanagement opzet
OOK:vertrouwenspersoon voor proces tussen buurt en gemeente
OOK: capability development buurtbewoners

goede kandidaat?

?

5.1, 2, e

5.1, 2, e ?
5.1, 2, e n?
5.1, 2, e ?
5.1, 2, e ?
5.1, 2, 5.1, 2, e ?
5.1, 2, e 5.1, 2, e / 5.1, 2, e ? 5.1, 2, e ?
5.1, 2, e 5.1, 2, e
5.1, 2, e /
5.1, 2, e

betaald

Stuurgroep

Project Coordinatie

5.1, 2, e
5.1, 2, e

N Deep Democracy
(minderheidsbelangen meenemen/Borgen)

Uitvoeringsmodules
Uitvoeringsmodules
Uitvoeringsmodules
Uitvoeringsmodules
Uitvoeringsmodules

5.1, 2, e

betaald

U

U Maak t ook vooral Leuk
comite

Moeten we niet ook een groep hebben die zich vooral zorgen maakt of t wel leuk is, en leuke dingen bedenkt en dineg die t leuker Maken

V

U Leren voor de Stad:algemene proces observaties en doorzetten leermomenten voor bredere delen met de stad

Tussen Project Mgt buro / Directie democratisering

en

Hva / Uva

Als we een experiment zijn wat leren we dan
leervragen
opleververwachtigen