

Voorgevel

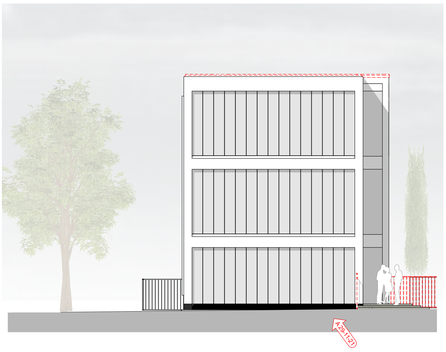

Linkergevel

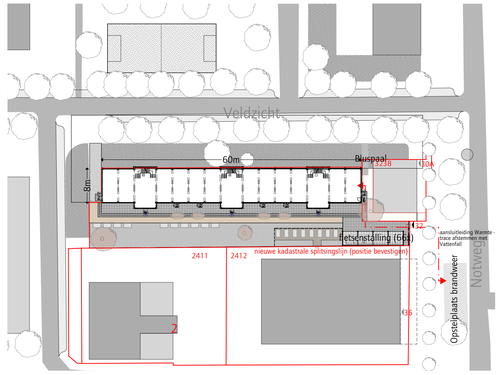

Situatie 1:500
Notweg 32, Amsterdam
sectie I, perceelnummer 6679



Achtergevel

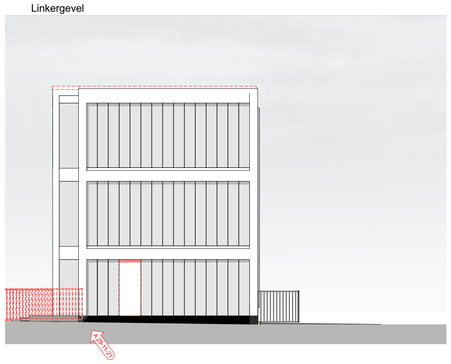

Rechtergevel

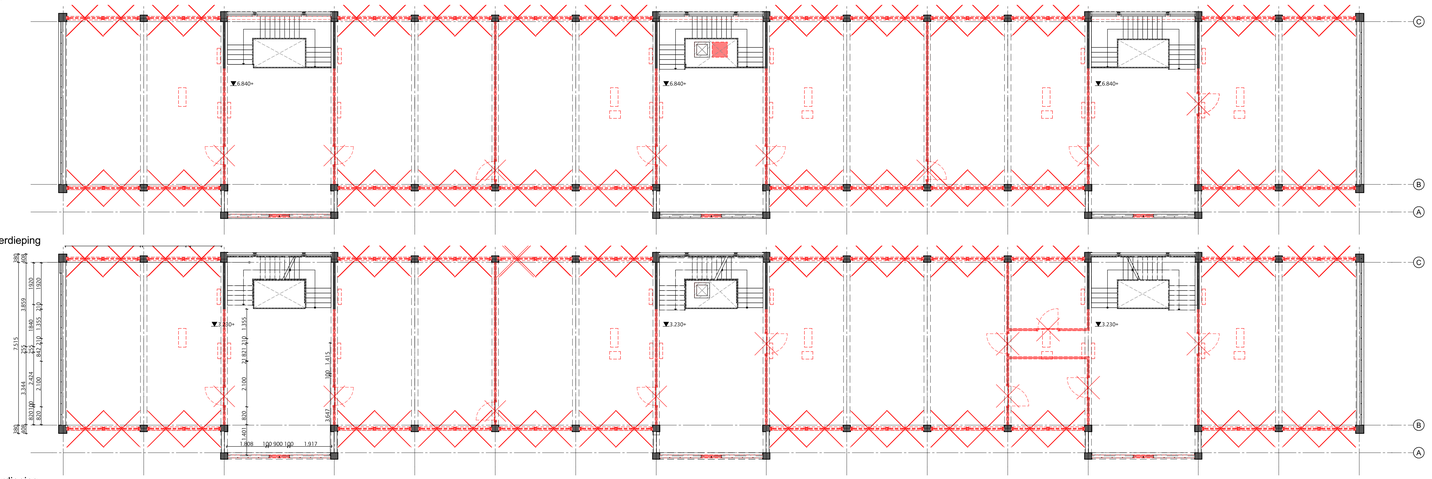

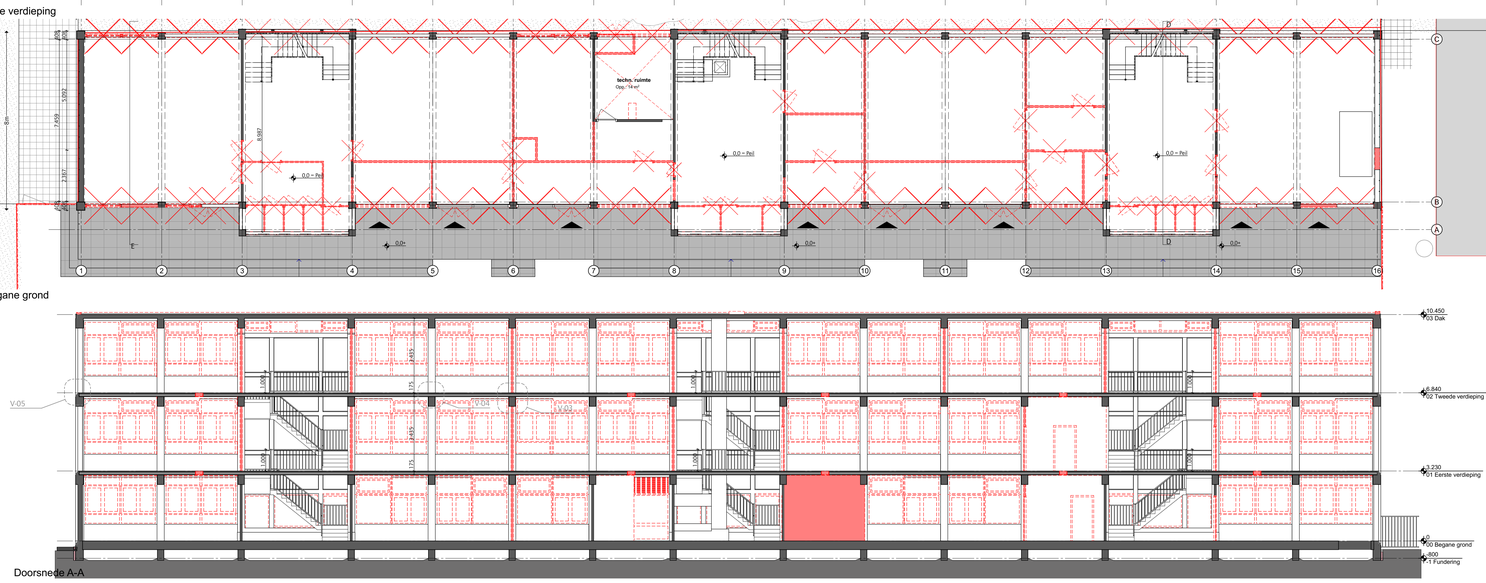

Doorsnede A-A

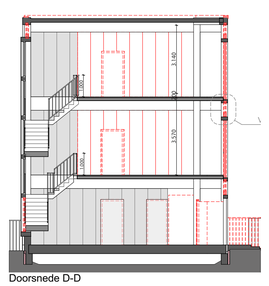

Doorsnede D-D

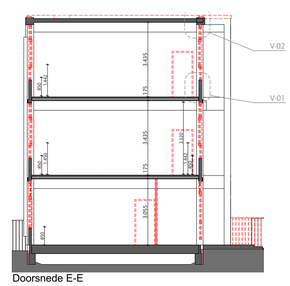

Doorsnede E-E

RENVOOI

- bestaand metselwerk
- bestaand kalkzandsteen
- bestaand beton
- kalkzandsteen
- lichte scheidingswand / gipsblokken conform NEN 5077 (minimaal 32 dB)
- thermische isolatie
- metalstud wand
- akoestisch plafond
- te slopen onderdelen
- thermische/ akoestische isolatie
- geluidsabsorptie (sonosprint)
- 3|3 glas-folie-glas 30mm WB
- gelaagd glas

M.K. meterkast
MV MV - installatie, conform NEN 5077
opstelruimte verwarmingsketel
ventilatie toevoer
ventilatie afvoer
brandslanghaspel 30 meter
poederblusser
HWA ø 100
WBDBO 60
WBDBO 30
zelfsluitend brandwerend 60 min
brandwerend 30 min
hemelwaterafvoer
brandwerend 60 min
brandwerend 30 min
Vluchtrouteaanduiding
Noodverlichting
rookmelder
paniekbuisting deur
vluchtweg

...se materialenstaat

Bij bestaande bouw geldt het rechtens verkregen niveau op dat onderdeel met als minimum het niveau 'bestaande bouw' conform Bouwbesluit 2012.

Maatregelenpakket
1. Uw (gerenoveerde houten puien 1,5 W/m2.K met een g (zontoetreding) tussen de 0,4 a 0,6 en 0,04. Dit is hr++-glas in ongeïsoleerde stalen kozijnen/kaders.
2. Uw nieuwe stalen puien (in gaatdeuren) 3,1 W/m2.K met een g (zontoetreding) tussen de 0,6 à 0,64. Dit is hr++-glas in ongeïsoleerde stalen kozijnen/kaders.
3. Ud woningtoegangsdeur 1,7 W/m2.K.
4. Rc langsgevel 4 m2.K/W.
5. Rc achtergevel 4 m2.K/W.
6. Rc bouwmuur tegenhuis 3 m2.K/W.
7. Rc dak 5 m2.K/W.
8. Verwarming en warmtapwater via stadsverwarming Vattenfall.
9. Verwarming met radiatoren.
10. Ventilatie met te openen ramen en mechanische afvoer op tijdsturing.
11. 200 m2 pv-panelen op het platte dak
12. Klimaatmachtige alle buitenbeplanting voor de grote houten puien.
13. Autonomische nachtventilatie via de vatramen.

Toegankelijkheid (de trappen, hellingen en vloerafschedingen) conform bouwbesluit 2012.
Toegangen hebben een vrije doorgang met een breedte van tenminste 0,85 m en een hoogte van 2,3 m tenzij anders vermeld. Bestaande trappen voldoen aan 'Bouwbesluit - bestande bouw'.

Doorvalbeveiliging conform bouwbesluit 2012
Alle onderdelen welke conform NEN 5087 beveiligbaar zijn voor inbraak worden inbraakwerend uitgevoerd conform inbraakklasse 2) uitgevoerd. Inbraakwerendheid conform NEN 5087, NEN 5096 en (politiekeur).
Glas uitvoeren conform NEN 3569:2011 Risicobepering van lichamelijk letsel door beleid en uitleid glas en NEN 6707 / Bouwbesluit

Brandwerkheid conform NEN 6065, NEN 6063 en bouwbesluit 2012. Rookdichtheid conform NEN 6068. Rookmelders conform bouwbesluit 2012. Toegepaste rookafvoeren brandveilig volgens NEN 6062 en onbrandbaar volgens NEN 6064.

Constructieonderdelen volgens opgave constructeur.

Installatie volgens installateur. Ventilatievoorzieningen voor meterruimten, liftschacht en gemeenschappelijke verkeersruimten mogen niet afsluitbaar zijn. Er wordt een standaard meterkast toegepast welke voldoet aan de wettelijk gestelde eisen (Lonka o.g.).
Luchtverversing liftschacht conform NEN 1087. Elektra conform NEN 1010

Het gebouw heeft geen voorzieningen voor een 'werk- en opslagplaats gevaarlijke stoffen'.

peil=0=bovenzijde afwerkvloer begane grond
1m 2m 3m
alle maten in het werk te controleren

JANBAKERS. ARCHITECTEN

KANTOORADRES: Lange Nieuwstraat 109, 3512 PG Utrecht - NL
TELEFOONNUMMER: +31 (0) 30 231 49 19
E-MAIL: info@bakersarchitecten.nl

A 29-11-21 wijziging toegangsdeuren trappenhuis dd 29-11-2021

OPDRACHTGEVER: Stadgenoot
WERK: Notweg
FASE: 010
ONDERWERP: Verzameblad - Sloop
SCHAAL: 1:100
FORMAAT: A0
GETEKEND: fs
DATUM: 30-11-2021
WERKNUMMER: 1817
VERSIE: 01
TEKENINGNUMMER: 011