Reacties van diensten op paaltje bussluis verzameld

Van: 5.1.2.e @amsterdam.nl]
Verzonden: vrijdag 10 december 2021 13:18
Aan: 5.1.2.e @politie.nl>
CC: 5.1.2.e @amsterdam.nl>; 5.1.2.e @amsterdam.nl>; 5.1.2.e @amsterdam.nl>
Onderwerp: Paaltje Busbaan Lange Vonder

Beste 5.1.2.e,
Ik heb je contactgegevens van mijn collega 5.1.2.e gekregen.
Wij zijn binnen het stadsdeel bezig met een casus omtrent illegaal gebruik van de busbaan aan de Lange Vonder, Amsterdam Noord. Hiervan wordt namelijk met enige regelmaat gebruik gemaakt door auto's, trekkers en andere voertuigen die eigenlijk op de busbaan thuis horen.
Nu lijkt dit misschien deels op te lossen dmv een rood/wit-paalte, i.c.m. een heuveltje. Echter, waarschijnlijk wordt er ook wel eens gebruik gemaakt van deze route door ambulante diensten.
De vraag is dus eigenlijk; stel dat we kiezen voor deze oplossing om een deel van het probleem op te lossen, levert dit dan grote problemen op voor de Politie, daar jullie voertuigen dan ook niet meer gebruik kunnen maken van de busbaan.
Horen graag!
Groeten, 5.1.2.e



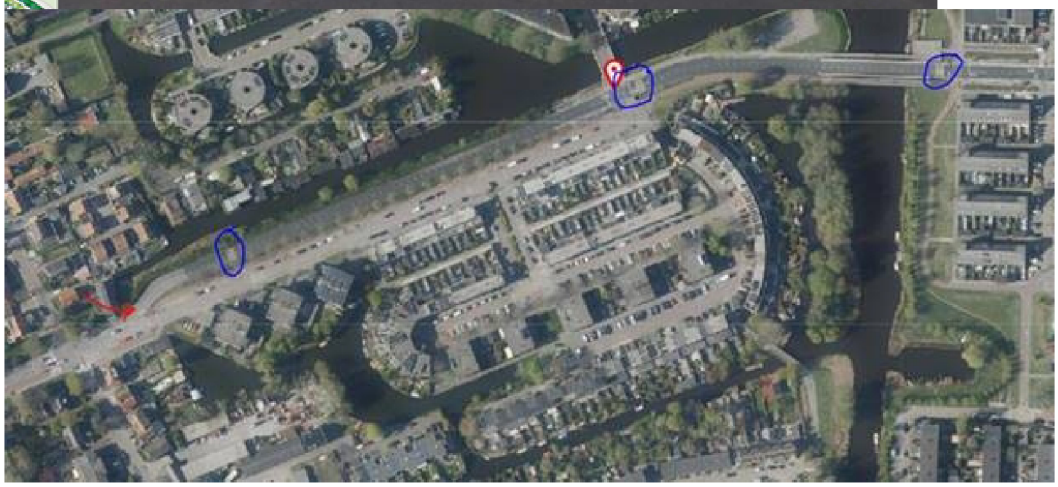

Politie:

Hallo 5.1.2.e,

Een verlaat antwoord van mij. Ik was met vakantie.

Ik voorzie geen probleem voor de politie om deze busbaan af te sluiten met een paaltje. Echter voor de bereikbaarheid voor de nood- en hulpdiensten is de brandweer leidend.

Ik weet niet of deze busbaan een aanrijroute is voor de brandweer.

Probeer hier contact over te zoeken met de collega van de brandweer 5.1.2.e (5.1.2.e @brandweeraa.nl) en de collega van de ambulancedienst 5.1.2.e (5.1.2.e @ambulanceamsterdam.nl)

Uiteraard moet ook het OV hiervan in kennis worden gesteld (GVB) hiervoor kun je contact zoeken met Melvin Eveleens (5.1.2.e @gvb.nl).

Uiteraard moet een paaltje midden op de weg goed worden ingeleid met markering.

Bijvoorbeeld:



Met vriendelijke groet,

5.1.2.e

5.1.2.e

POLITIE

Ambulance

Van: 5.1.2.e @ambulanceamsterdam.nl>
Verzonden: dinsdag 18 januari 2022 13:58
Aan: 5.1.2.e @amsterdam.nl>
Onderwerp: Re: Paaltje Busbaan Lange Vonder

Goedemiddag 5.1.2.e,

Wij kunnen *WEL* over de sluis rijden alleen als er te weinig ruimte zit tussen het berijdbare plateau en het te plaatsen paaltje komen we in de problemen. Ik verwacht echter dat als er een GVB bus overheen kan wij dat ook zonder problemen kunnen.

Met vriendelijke groeten,

5.1.2.e 5.1.2.e

Locatie Boven IJ ziekenhuis

Statenjachtstraat 1c

1034CS Amsterdam

M 5.1.2.e

www.ambulanceamsterdam.nl

Van: 5.1.2.e @amsterdam.nl>
Verzonden: dinsdag 18 januari 2022 11:42
Aan: 5.1.2.e @ambulanceamsterdam.nl>
CC: 5.1.2.e @amsterdam.nl>
Onderwerp: RE: Paaltje Busbaan Lange Vonder

Beste 5.1.2.e,

Allereerst nog heel erg bedankt voor je reactie.

Ik weet niet helemaal of ik je goed begrijp, dus voor de zekerheid en duidelijkheid nog even een mailtje. Op basis van onderstaande reactie ga ik er vanuit dat jullie met de voertuigen niet over de bussluis zelf kunnen rijden(?) maar tussendoor moeten? Dat zou betekenen dat er geen paaltje (incl verhoging) zou kunnen komen.
Maar misschien begrijp ik je verkeerd, en kan je met het voertuig wél over de bussluis. (Moeten wij nog wel even kijken of die minimaal 20 cm vrije bodemruimte heeft.

De rest van de diensten zagen geen belemmering, dus dan hangt het alleen nog van de ambulance af.

Hoor nog graag van je.
Alvast bedankt!

Groeten, 5.1.2.e

Goedemorgen 5.1.2.e ,

Wij hebben minimaal 2.20m nodig in de breedte minimaal 20cm vrije bodemruimte (liefst iets meer) ik ga er van uit dat als de lijndienst van het GVB hier tussen de trottoirband en het te plaatsen object door kan er meer dan die breedte over blijft.

Prettige feestdagen.

Met vriendelijke groeten,

5.1.2.e , 5.1.2.e

Locatie Boven IJ ziekenhuis

Statenjachtstraat 1c

1034CS Amsterdam

M (5.1.2.e

Brandweer

Dag 5.1.2.e ,

Voor de brandweer is het geen probleem. Wij kunnen gewoon gebruik maken van de bussluis.

Met vriendelijke groet,

5.1.2.e

Brandweer Amsterdam-Amstelland

Risicobeheersing & Preparatie / Operationele Voorbereiding / BBE

(M) 5.1..2.e

5.1.2.e @brandweeraa.nl | www.brandweer.nl/amsterdam-amstelland

http://www.twitter.com/brandweeraa

GVB

Goedemorgen heren,

Voor onze/streekvervoer bussen maakt het niet zoveel uit dat er paaltjes tussen de sluizen staan mits deze natuurlijk wel conform de beschikbare ruimte voldoen. Wij kunnen immers recht over de sluizen rijden. Ik zie voor ons geen impact.

Met vriendelijke groet,

5.1.2.e
5.1.2.e

M: 5.1.2.e

E: 5.1.2.e @gvb.nl