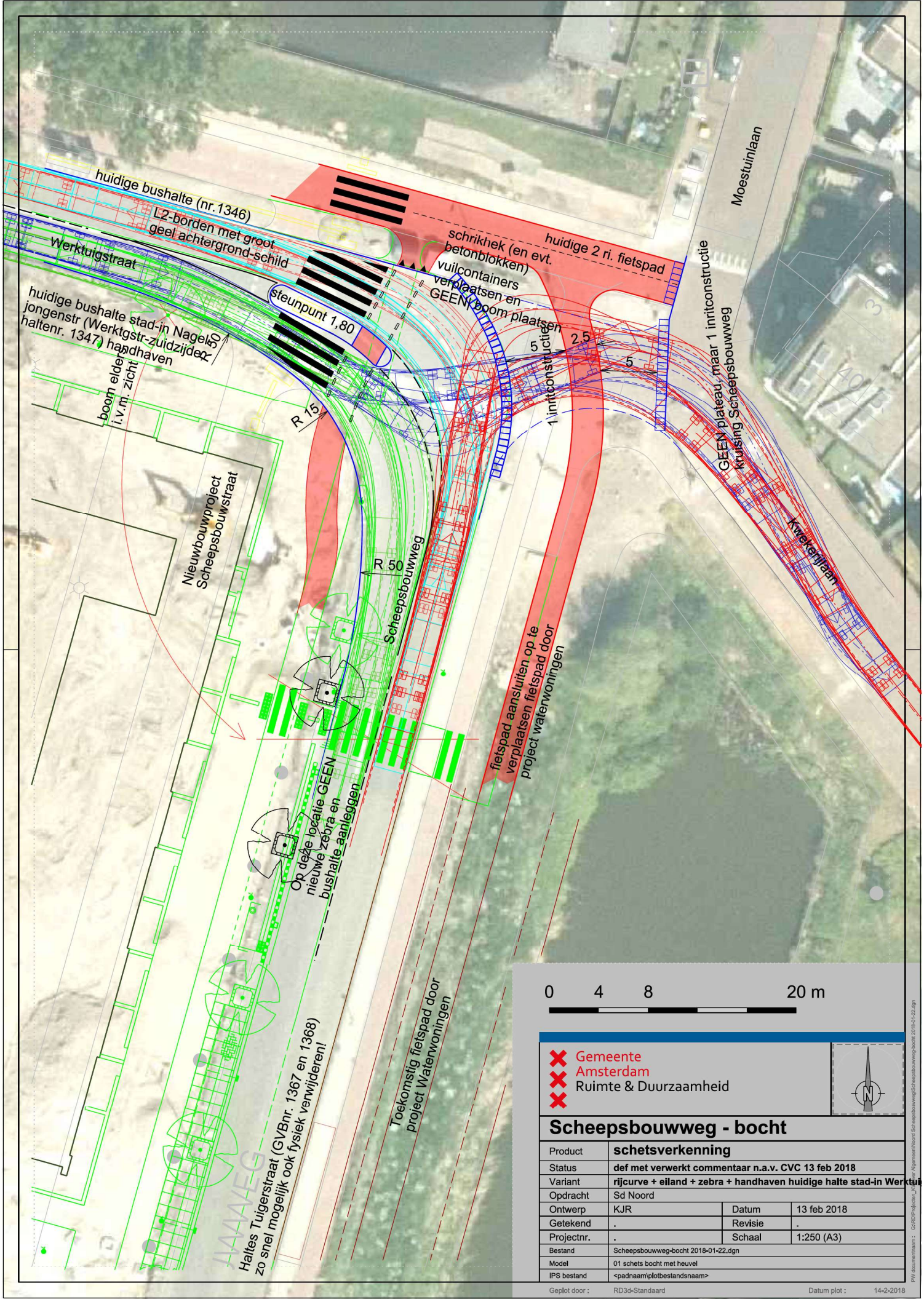

Scheepsbouwweg - bocht

Product	**schetsverkenning**		
Status	**def met verwerkt commentaar n.a.v. CVC 13 feb 2018**		
Variant	**rijcurve + eiland + zebra + handhaven huidige halte stad-in Werktui**		
Opdracht	Sd Noord		
Ontwerp	KJR	Datum	13 feb 2018
Getekend	.	Revisie	.
Projectnr.	.	Schaal	1:250 (A3)
Bestand	Scheepsbouwweg-bocht 2018-01-22.dgn		
Model	01 schets bocht met heuvel		
IPS bestand	<padnaam\plotbestandsnaam>		
Geplot door :	RD3d-Standaard	Datum plot :	14-2-2018

PW documentnaam : G:\RD\Projecten_A\Openbaar Algemeen\Noord Scheepsbouwweg\Scheepsbouwweg-bocht 2018-01-22.dgn