Gemeente Amsterdam

Rapport van Bevindingen

Datum constatering	:	29 september 2022
Tijdstip	:	11.00 uur
Inspecteur	:	5.1,2,e
Aanleiding	:	Handhavingsverzoek
Betrokken zaak	:	Tabakszaak Scario
Adres	:	5.1,2,e
Kenmerk	:	Z2022-C006972
Gesproken met	:	De 5.1,2,e
Functie	:	Eigenaar van de winkel

Constatering:

Ik, 5.1,2,e Toezichthouder, in dienst van de gemeente Amsterdam, benoemd als Toezichthouder volgens artikel 5:11 van de Algemene Wet Bestuursrecht, tevens belast met het toezichthouden op de bebouwde omgeving heb de volgende constatering gedaan.

Op 29-9-2022 omstreeks 11.00 uur bevond ik mij, toezichthouder, ter controle op de naleving van de bebouwde omgeving, aan de Prinsenstraat, ter hoogte van perceel nummer 23C, in de gemeente Amsterdam, te Amsterdam, alwaar bedrijf Tabakszaak Scario gevestigd is.

Toen ik de zaak inliep zag 5.1,2,e de 5.1,2,e Ik heb hem al een aantal keer gezien. De 5.1,2,e heeft de zaak ongeveer in oktober 2021 overgenomen van de vorige ondernemer.

Op 8 december 2021 heb ik voor het eerst gesproken met de 5.1,2,e Communicatie is in het Engels. Ik heb toen gemeld dat wij de vorige ondernemer een brief hebben gestuurd, hij had geen brief gezien. Ik heb de 5.1,2,e gemeld dat hij geen cannabiskoekjes en artikelen met een wietblaadje in de etalage mag hebben. Ik heb hem ook gemeld dat hij geen headshop artikelen in de winkel mag hebben. Ik ben tot nu toe een aantal keer in de winkel geweest om te kijken of ik de ondernemer de winkel kan laten aanpassen. Gedeeltelijk is dat gelukt.

De 5.1,2,e vertelde dat hij mogelijk naar zijn geboorteland voor een aantal maanden terug gaat, hij is in gesprek met een aantal mensen die mogelijk op de winkel gaan passen. 5.1,5 5.1,2,e 5.1,2,e
Hij vertelt ook dat de boekhouder een aanvraag voor het uithangbord gaat indienen. Op 4-10-2022 nog niet ingediend. Ook is de brandblusser nog niet opgehangen.

De ondernemer gemeld dat er geen artikelen aan de deur bevestigd mogen worden. De plastic containers met cannabiskoekjes staan niet meer voorin de etalage. Ze staan nu nog op de 2e rij.
De ondernemer vertelde dat hij dacht dat het wel op de 2e rij mag staan.

Rechterzijwand:
Aan de rechterwand voor in de winkel zie ik een grote koelvitrine met drankjes.
Na de koelvitrine hangen er aan de wand t –shirts, petten, wintersokken, mutsen, om de hoek is een wand met verzorgingsproducten. Verder zie ik stoffen tassen, voorraad sweaters, blikjes bier, chips in verschillende soorten en verpakkingen, blikjes drinken en snoep.

Achterwand: Tegen de achterwand zie ik plastic containers en allerlei producten met een wietblaadje, chips en achter de balie sigaretten achter een gordijn. Verder zie ik nog scheerspullen, en cones (headshop artikel)

Midden in de winkel:
Midden in de winkel blikjes bier, stoffen tassen, kartonnen doos met paraplu`s en een kartonnen doos met regenjassen en een kartonnen doos met kleine paraplu`s.

Linkerzijwand:
Tegen de linkerzijwand zie ik rookbenodigdheden, telefoonkabels, grinders (headshop artikel), tray`s (headshop artikelen) in diverse formaten, thee, snoep, flessen water, koek, diverse souvenirs in verschillende vormen zoals mokken, drinkflessen, magneten, sleutelhangers en tegen de deur sweaters.

Aanvullende informatie (foto's, documenten)



Foto gemaakt op 29-9-2022. Voorgevel.

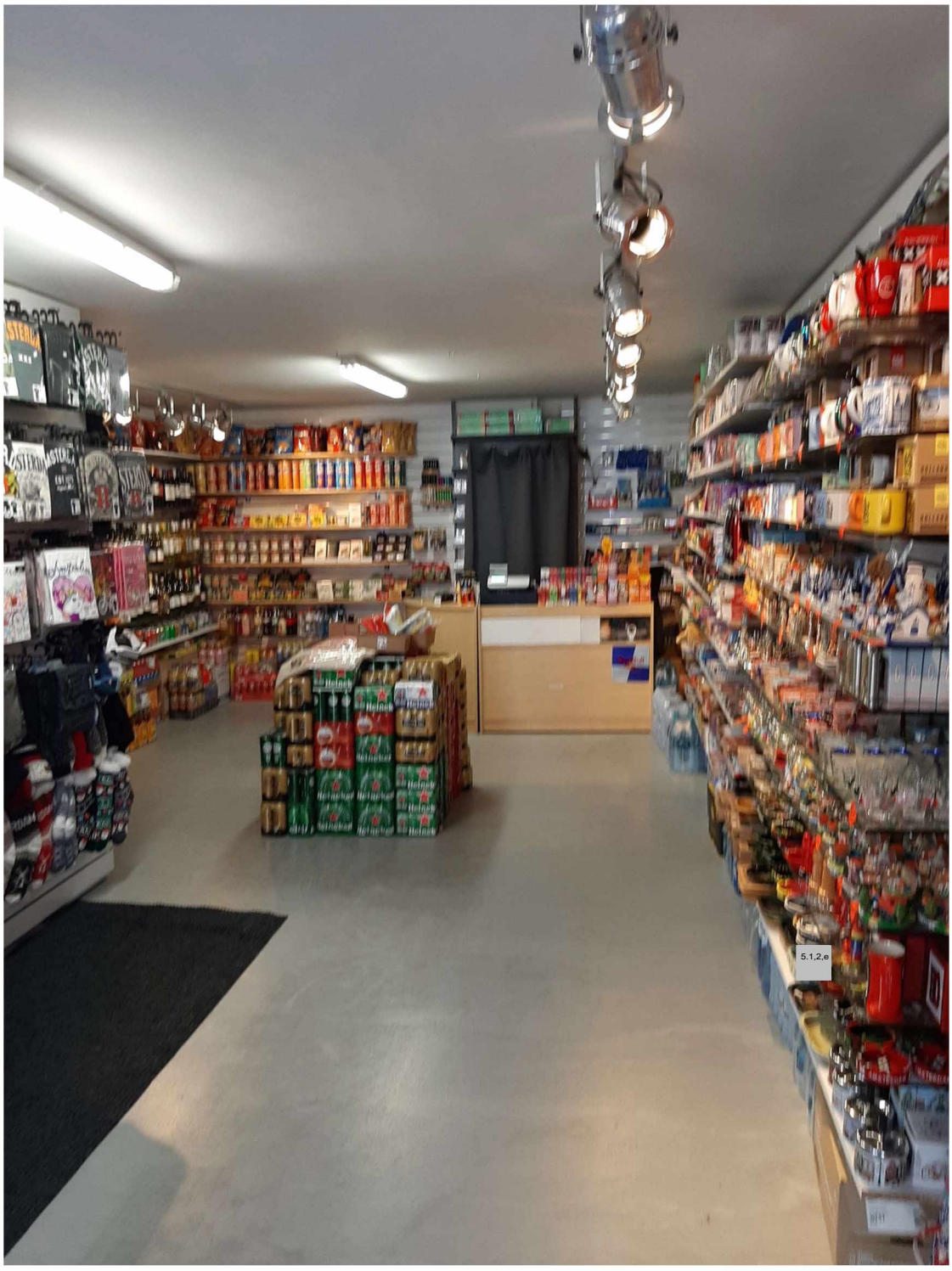

Foto gemaakt op 29-9-2022: overzicht foto. Genomen ter hoogte van de entreedeur

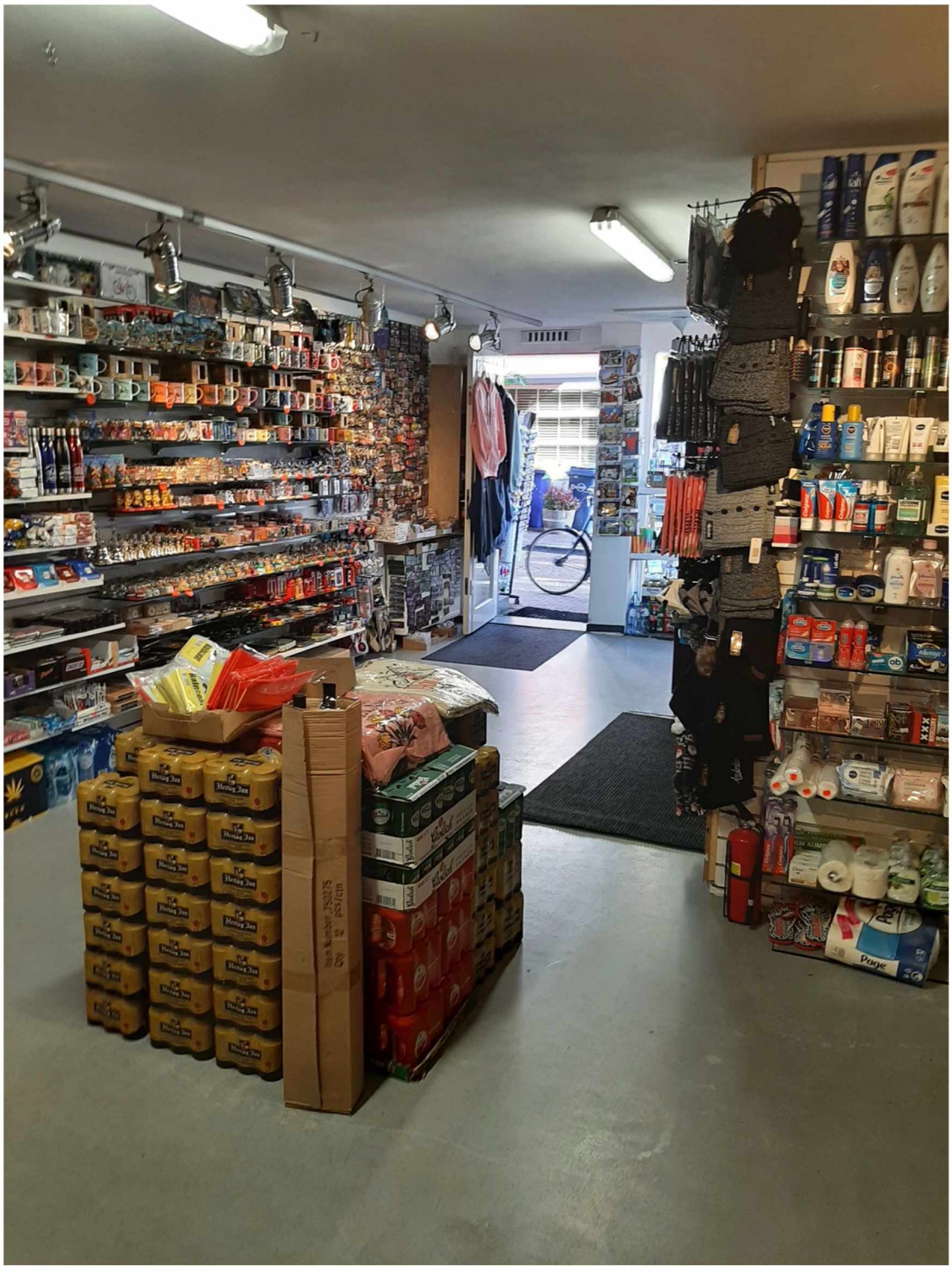

Foto gemaakt op 29-9-2022: overzicht foto. Genomen van achterin de winkel.

Etalage en rechterwand van de winkel.

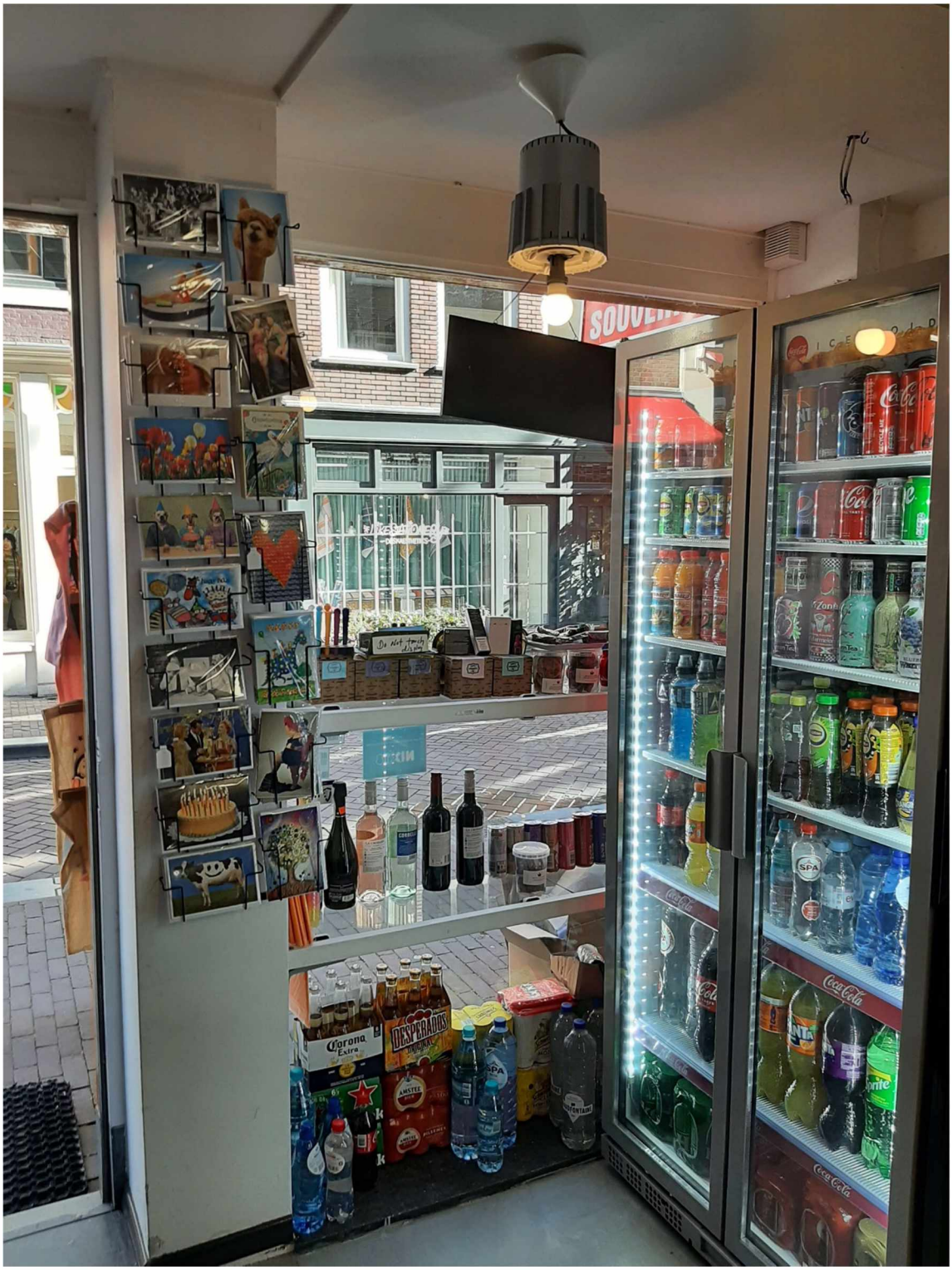

Foto genomen op 29-9-2022. Etalage en eerste gedeelte rechterwand.



Foto genomen op 29-9-2022. Koelvitrine met drankjes tegen de rechterwand voor in de winkel.

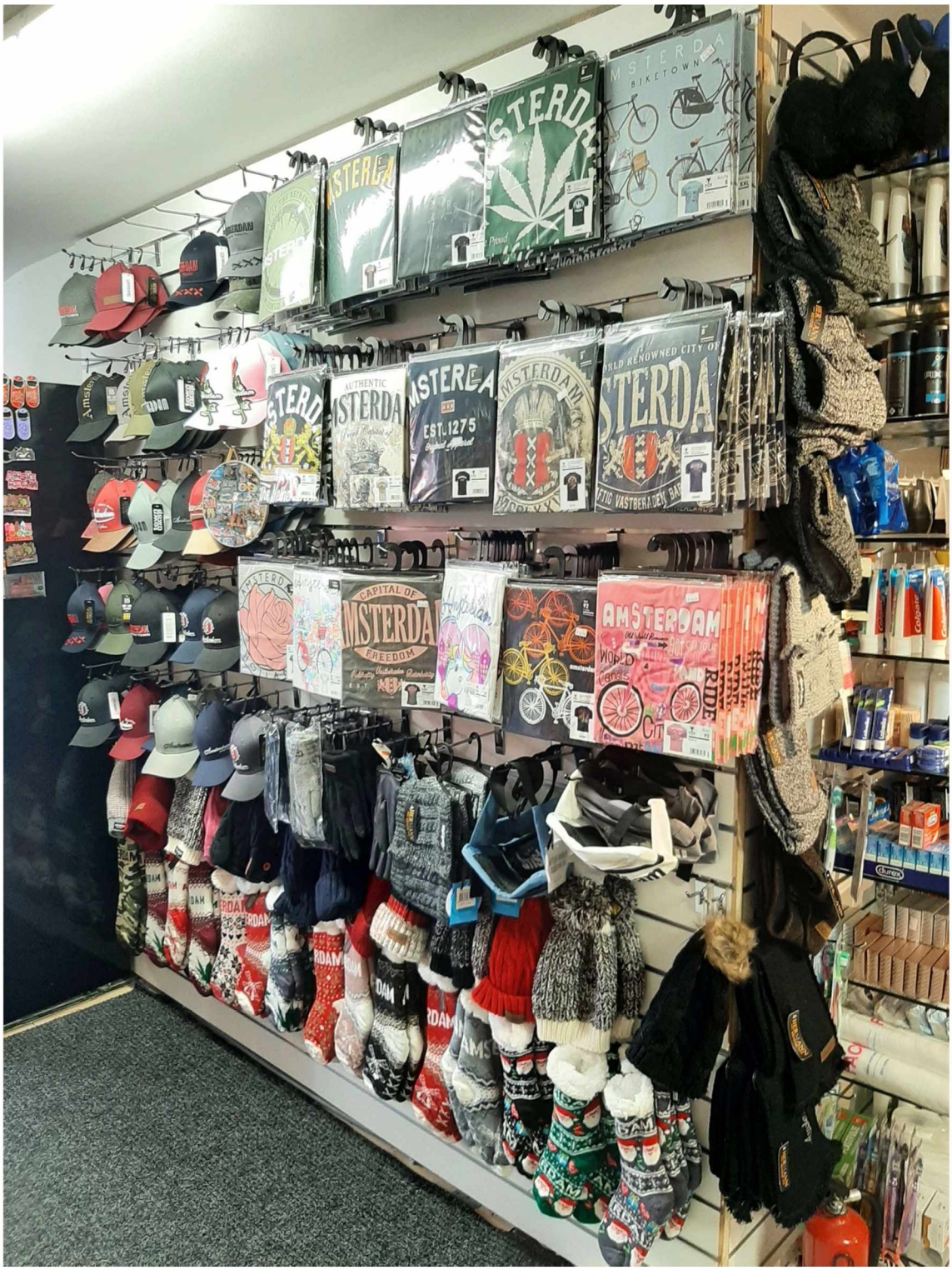

Foto genomen op 29-9-2022. Gedeelte van de rechterwand na de koelvitrine.

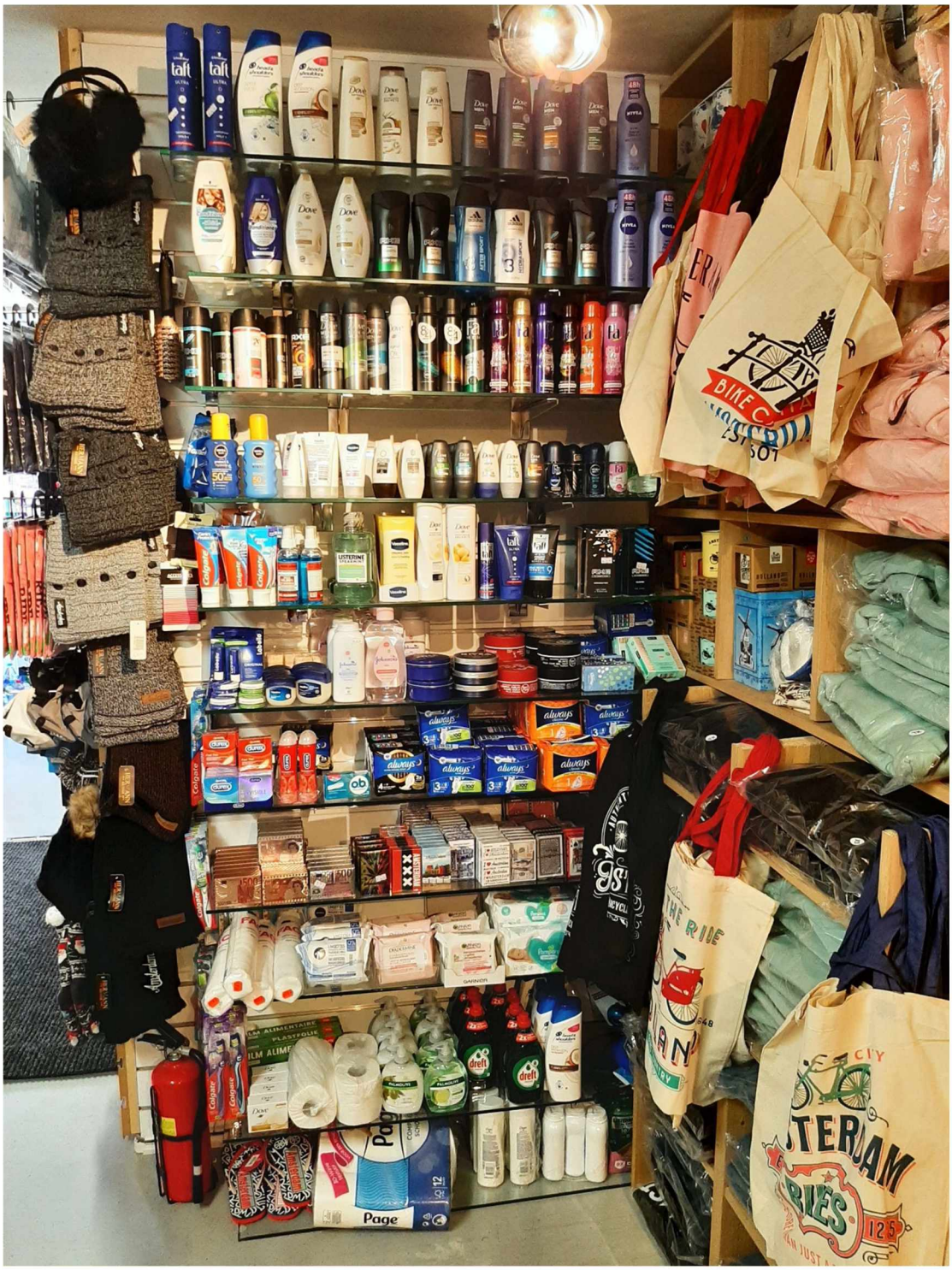

Foto genomen op 29-9-2022. Wand met verzorgingsproducten.



Foto genomen op 29-9-2022. Rechterwand achterin de winkel. Tassen, voorraad sweaters, blikjes bier en snoep.

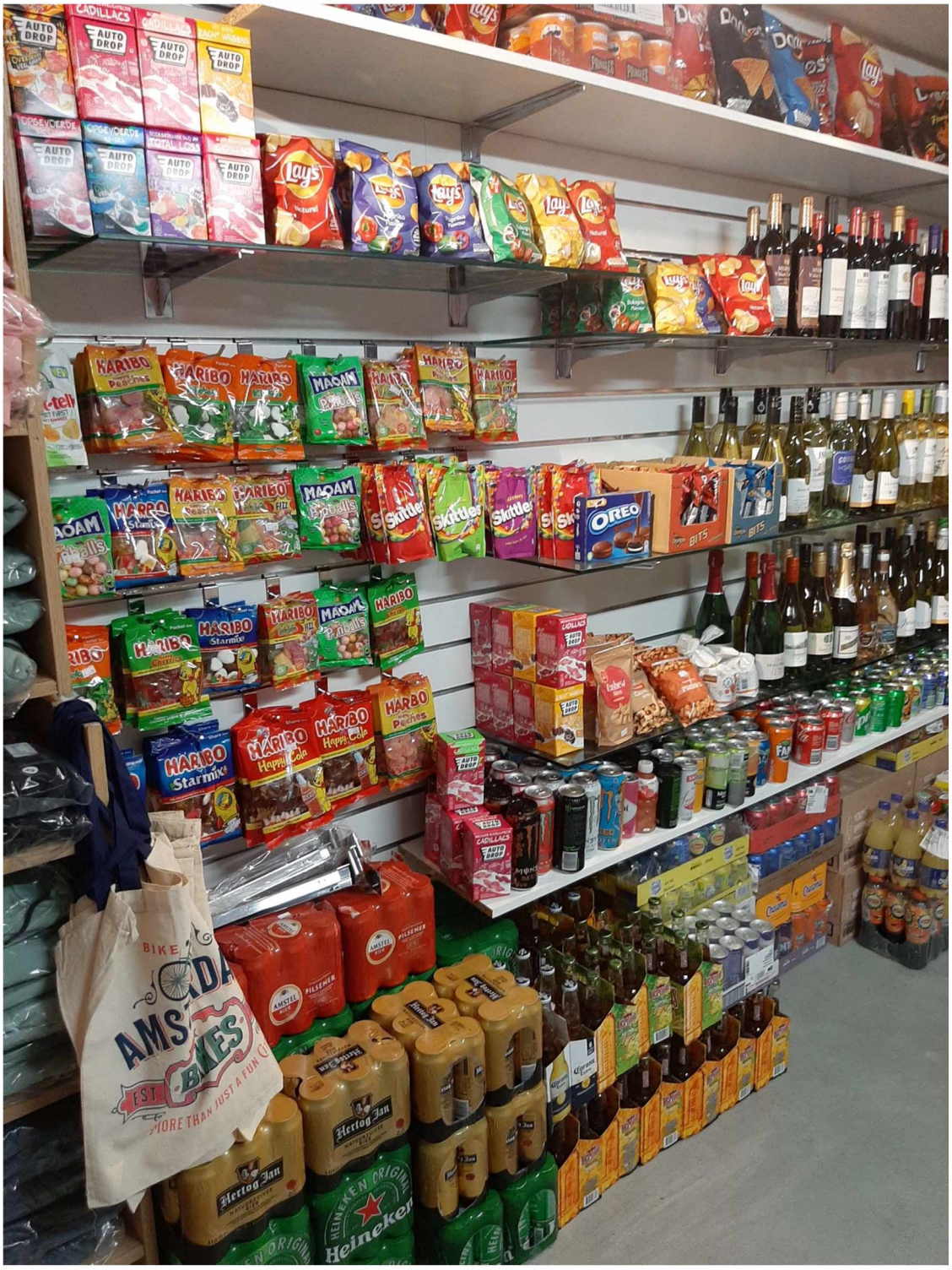

Foto genomen op 29-9-2022. Rechterwand achter in de winkel.



Foto genomen op 29-9-2022. Rechterwand achter in de winkel.

Achterwand:



Foto genomen op 29-9-2022. Achterwand achter in de winkel.



Foto genomen op 29-9-2022. Achterwand achter in de winkel.

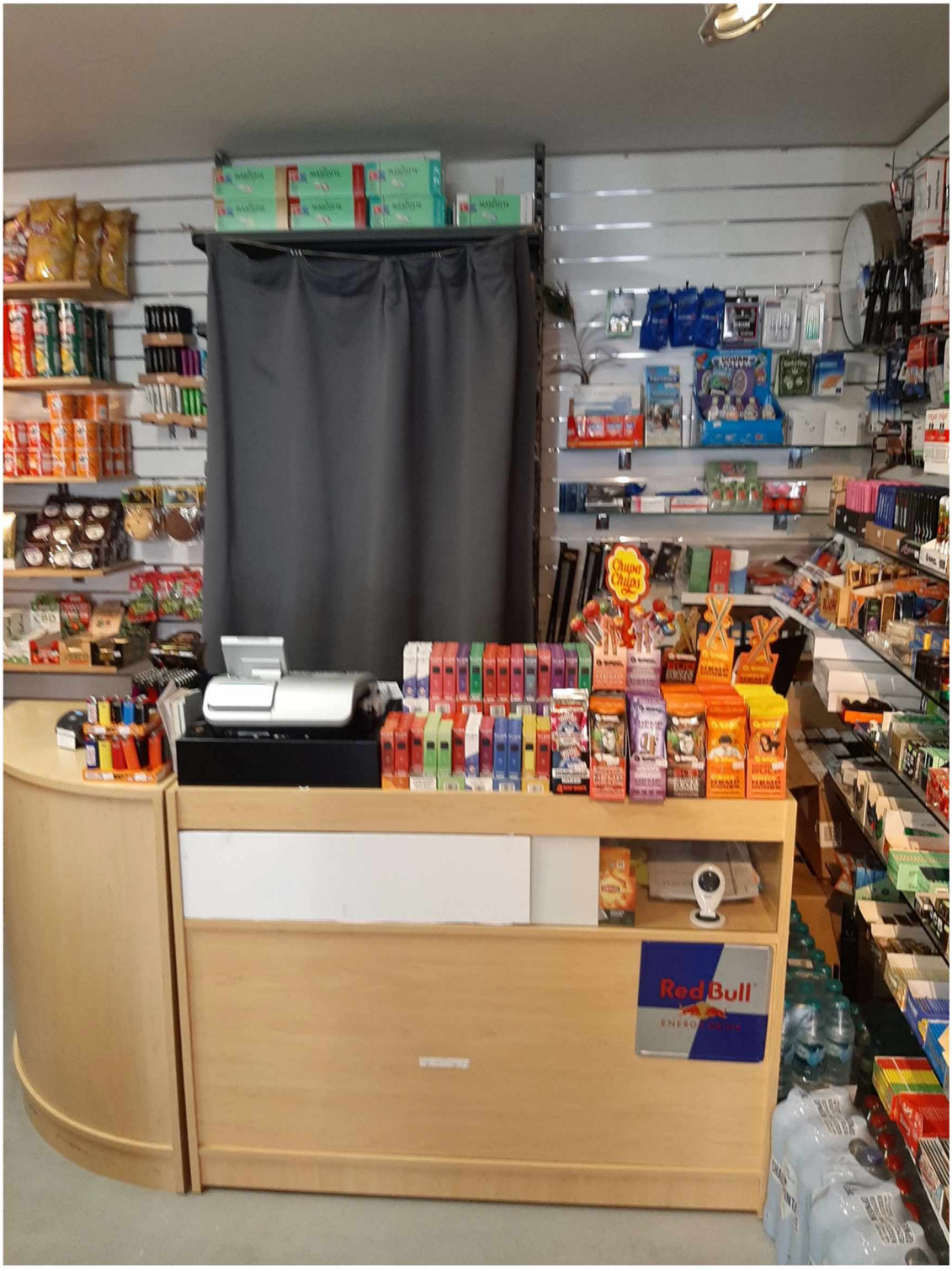

Foto genomen op 29-9-2022. Achterwand achter in de winkel. Balie met achter het gordijn sigaretten

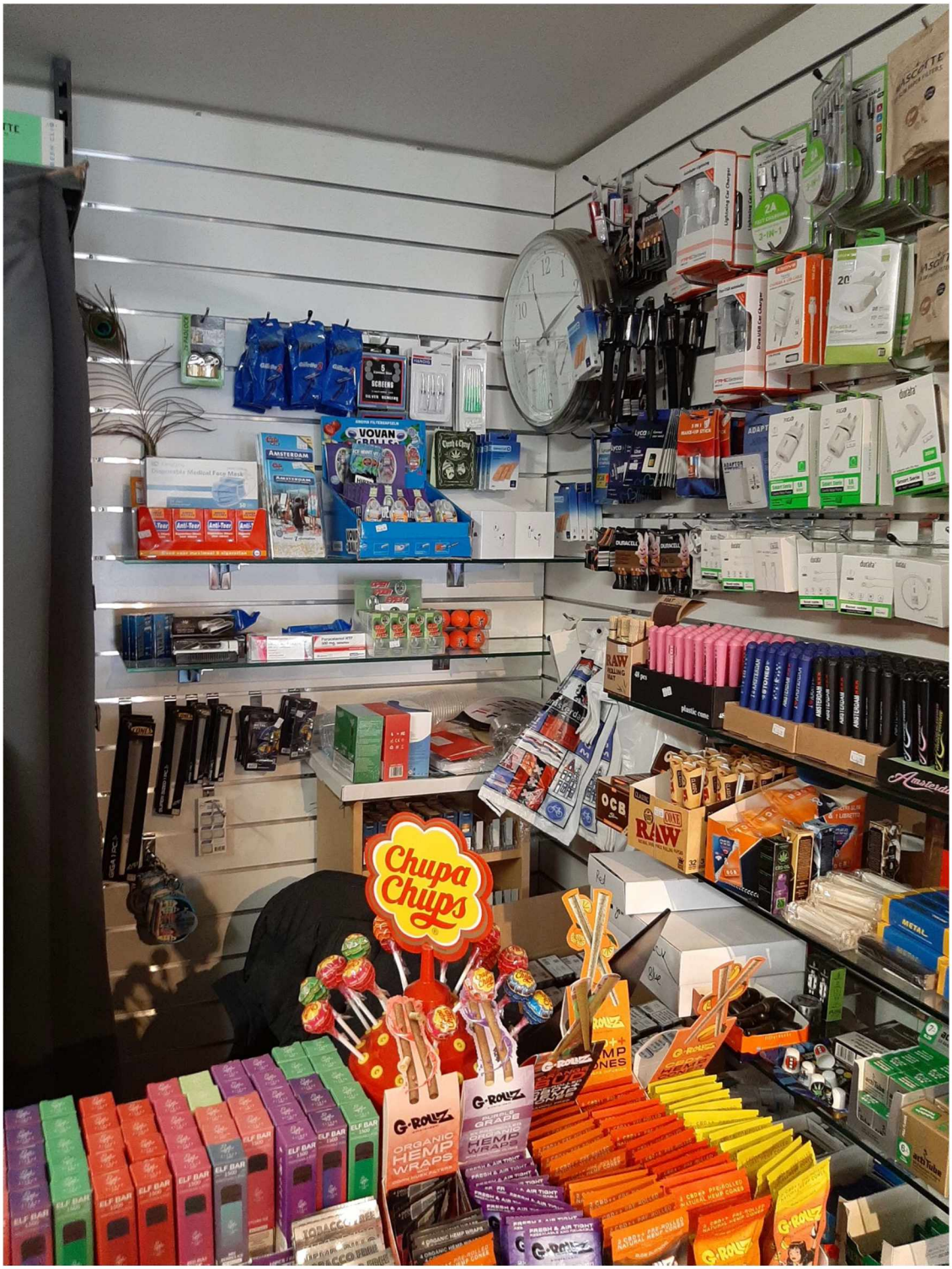

Foto genomen op 29-9-2022. Achterwand achter in de winkel en op de balie.

Artikelen midden in de zaak:



Foto genomen op 29-9-2022. Midden in de zaak blikjes bier, stoffen tassen, kartonnen doos met paraplu`s en een kartonnen doos met regenjassen en een kartonnen doos met kleine paraplu`s.



Foto genomen op 29-9-2022. Midden in de winkel blikjes bier en stoffen tassen.

Linkerwand van achter naar voren:

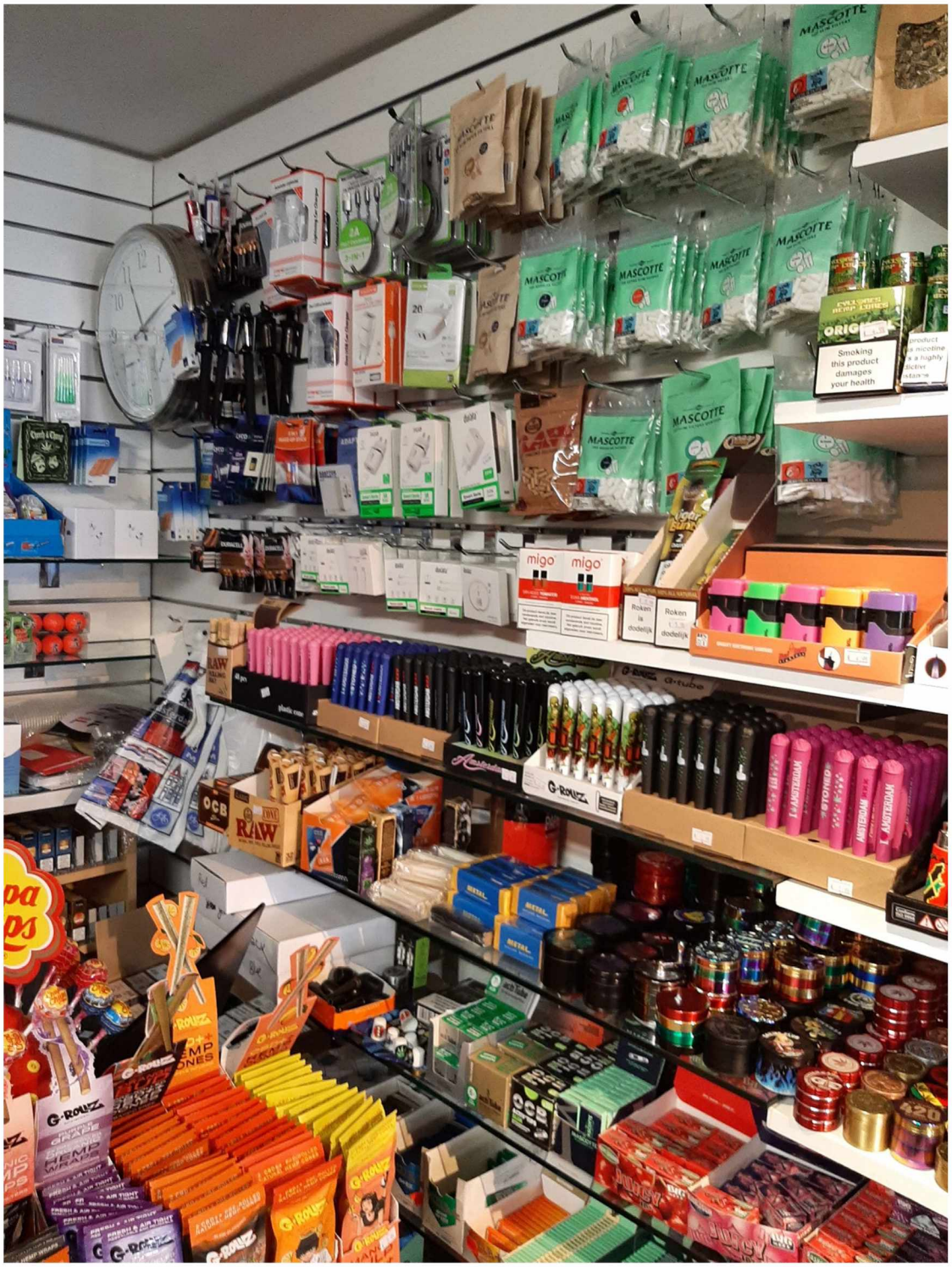

Foto genomen op 29-9-2022. Linkerzijwand achter in de winkel.

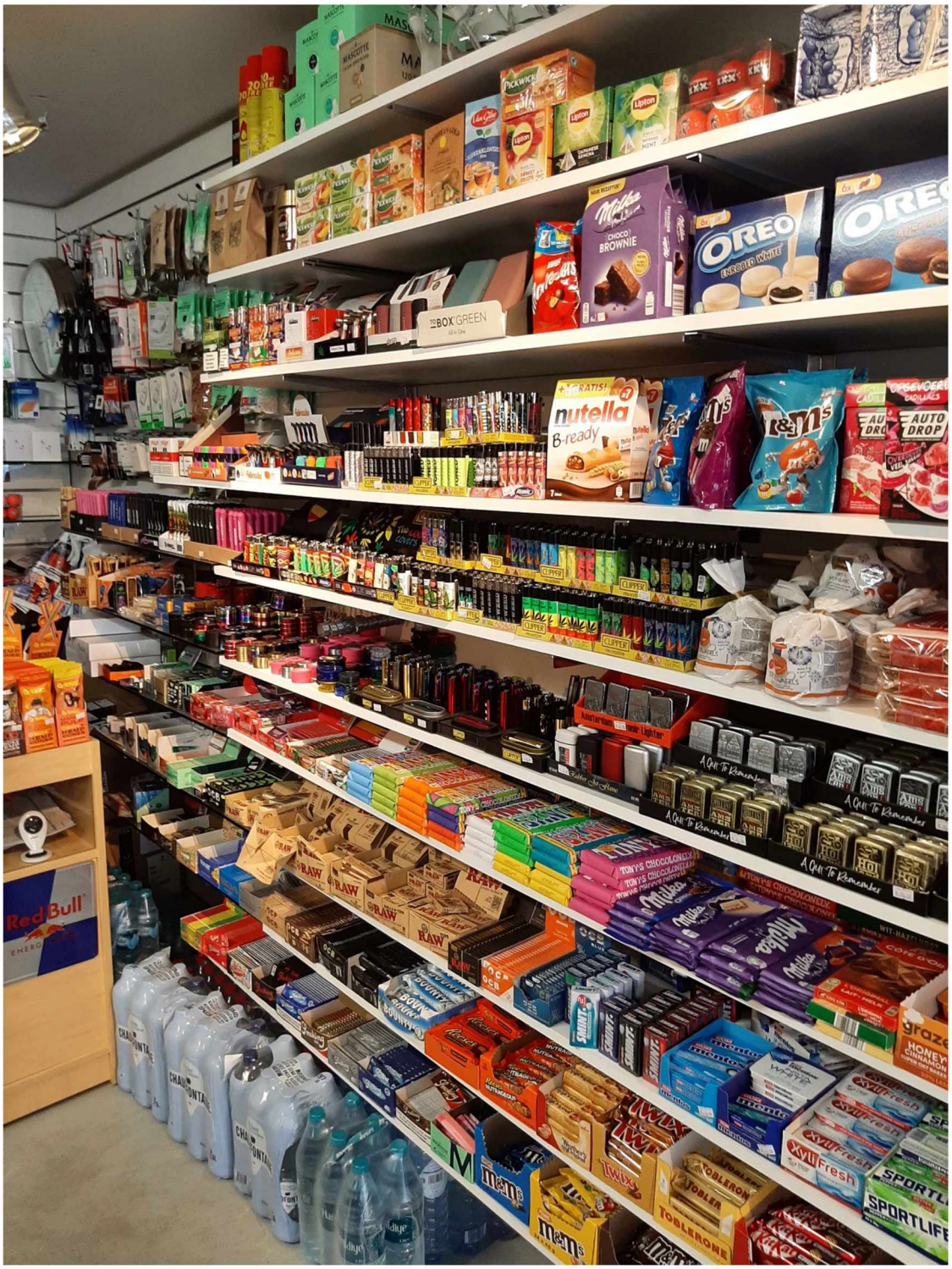

Foto genomen op 29-9-2022. Linkerzijwand.

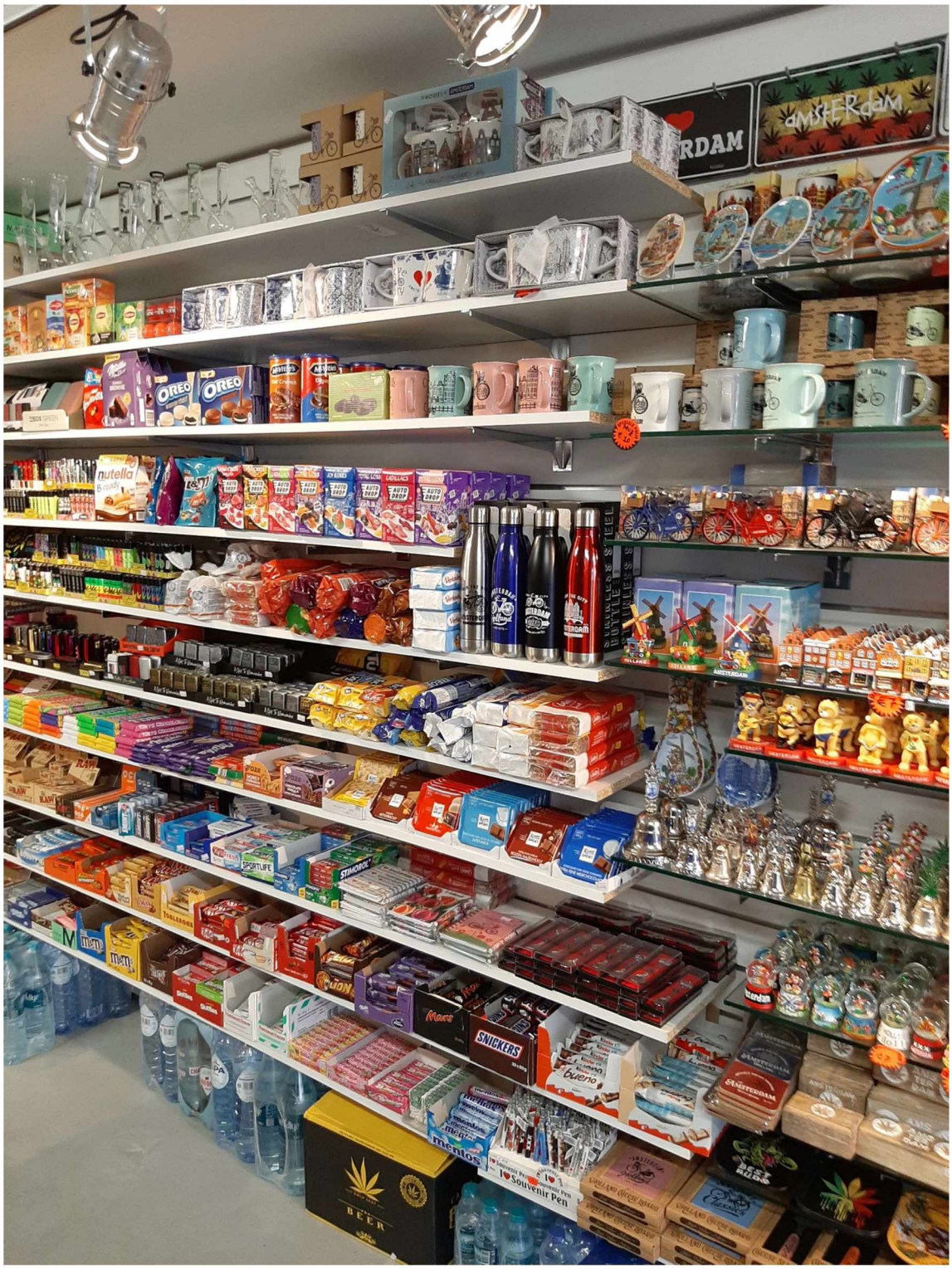

Foto genomen op 29-9-2022. Linkerzijwand.

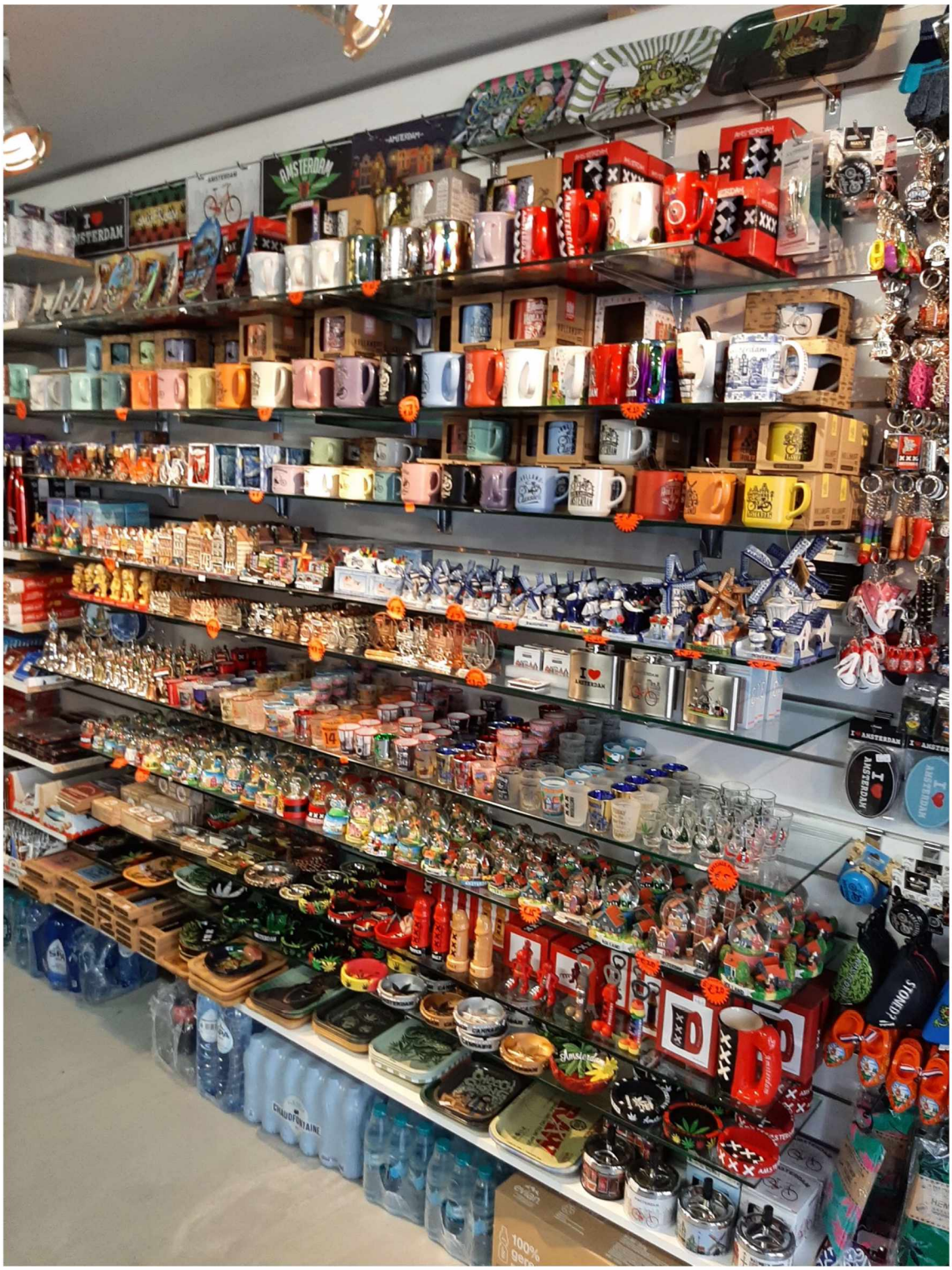

Foto genomen op 29-9-2022. Linkerzijwand.

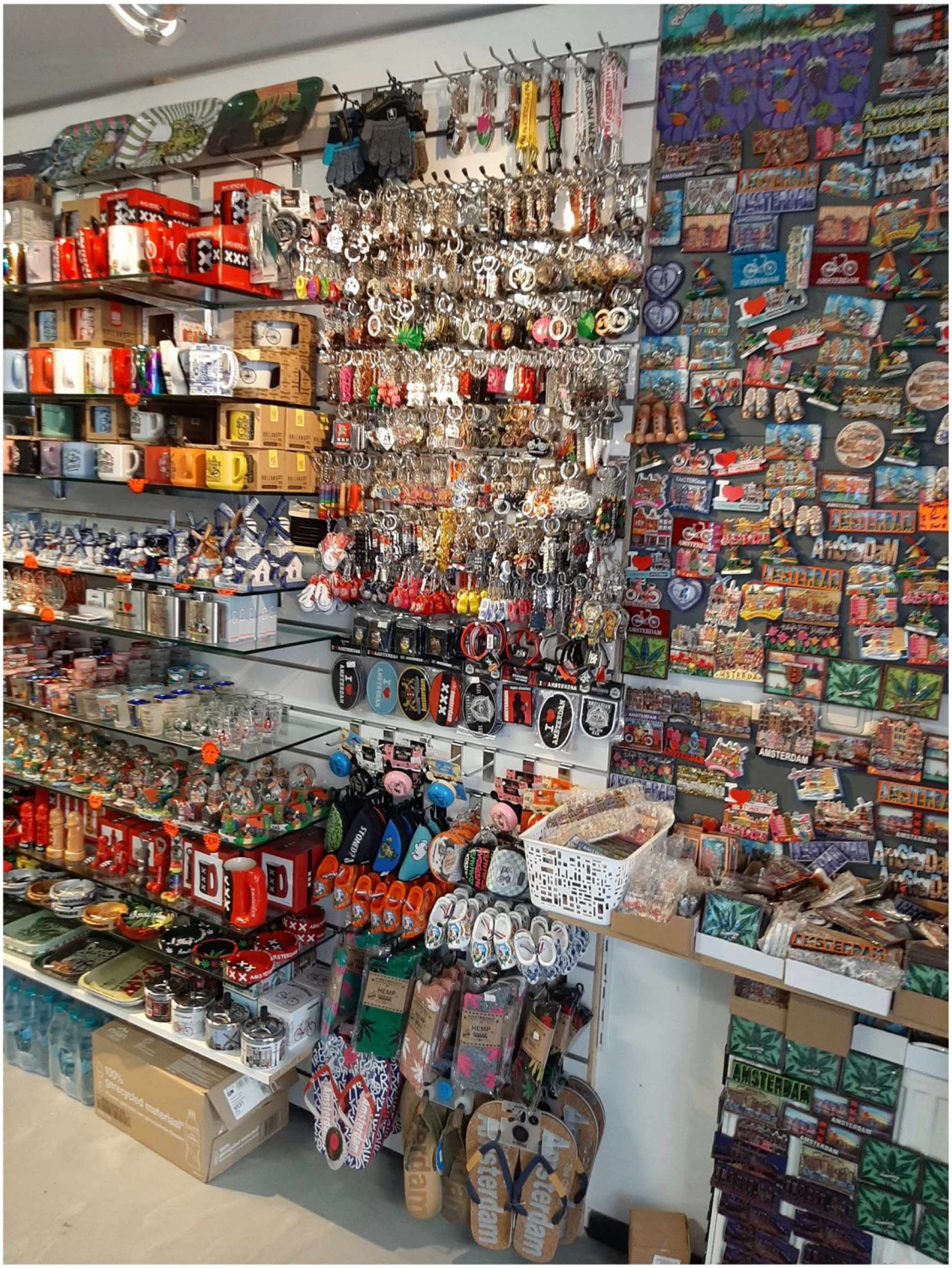

Foto genomen op 29-9-2022. Linkerzijwand.


5.1,2,e
AMSTERDAM
AMSTERDAM
AMSTERDAM

Kenmerken winkeldiversiteit:

Headshop:
een detailhandelsvestiging waarin de hoofdactiviteit of een van de activiteiten wordt gevormd door de handel in artikelen voor het gebruiken van drugs, maar waar geen psychoactieve stoffen worden verkocht. Een headshop verkoopt onder meer producten die zijn gerelateerd aan het roken van cannabis, aan het gebruik van (water)pijpen en verdampers;

Minisupermarkt:
een detailhandelsvestiging waar voedingsmiddelen en huishoudelijke artikelen worden verkocht. Een minisupermarkt onderscheidt zich van een supermarkt door het oppervlak. In de binnenstad spreken we van een minisupermarkt wanneer het bruto bedrijfsvloeroppervlak niet meer dan 400 m² bedraagt;

Souvenirwinkel:
een detailhandelsvestiging waarin de hoofdactiviteit of één van de activiteiten wordt gevormd door de handel in producten die in het teken staan van nationale-, streek- of stadssymbolen en/of namen. Een detailhandelsvestiging is geen souvenirwinkel wanneer niet meer dan 5% van het netto winkelvloeroppervlak wordt gebruikt voor de verkoop van producten die in het teken staan van nationale-, streek- of stadssymbolen en/of namen. Deze producten mogen uitsluitend achter in de vestiging worden uitgestald.
Gespecialiseerde winkels die producten verkopen die weliswaar in het teken staan van nationale-, streek- of stadssymbolen worden niet gezien als souvenirwinkels. Hierbij moet bijvoorbeeld worden gedacht aan kaaswinkels, winkels gespecialiseerd in Delftsblauw aardewerk of bloemenzaken/tuinierswinkels die tulpen(bollen) en klompen verkopen;

Toeristenwinkel:
vormen van detailhandel die zich blijkens hun reclame-uiting, presentatie, assortiment en/of bedrijfsvoering richten op dagjesmensen en/of toeristen, niet zijnde een souvenirwinkel;

Ondertekening:
Ambtshalve opgemaakt te Amsterdam op: 4-10-2022

5.1,2,e

Naam 1e inspecteur:
5.1,2,e