nummer	omschrijving	schaal	0-datum	revisie-datum	rev.
BAVB001 001	Kelder -2	1:350	27-11-2019		
BAVB001 002	Kelder -1	1:350	27-11-2019		
BAVB001 003	Begane grond	1:350	27-11-2019		
BAVB001 004	1e verdieping	1:350	27-11-2019		
BAVB001 005	2e verdieping	1:350	27-11-2019		
BAVB001 006	3e verdieping	1:350	27-11-2019		
BAVB001 007	4e en 5e verdieping	1:350	27-11-2019		
BAVB001 008	6e verdieping	1:350	27-11-2019		
BAVB001 009	7e verdieping	1:350	27-11-2019		
BAVB001 010	8e t/m 10e verdieping	1:350	27-11-2019		
BAVB001 011	Dak	1:350	27-11-2019		

LEGENDA

- 2,00 kN/m²
- 2,55 kN/m²
- 3,00 kN/m²
- 4,00 kN/m²
- 5,00 kN/m²
- 7-10 kN/m²
- n.t.b. kN/m²

Algemeen: aangegeven belasting
incl. lichte scheidingswanden

datum 27-11-2019 | fase BA | status Definitief

VAN ROSSUM RAADGEVENDE INGENIEURS

Van Rossum Raadgevende Ingenieurs bv
Amsterdam
ir. D.J. Kluft
ir. A.G. van der Sluis
ir. A.F.H.M. Melssen
ir. M. Eschweiler
ir. J.W.J. Hoekstra
Postbus 37290
1030 AG Amsterdam
tel. 020 - 615 37 11
amsterdam@vanrossumbv.nl
www.vanrossumbv.nl

project
Amstelstation Blokken B&C

architect
VenhoevenCS architecture+urbanism

opdrachtgever
MRP Development

Vloerbelastingen

schaal 1:350
formaat A3
ordernr. 9861

projectleider A. van der Sluis
getekend L. Donkers
akkoord

bouwdeel | fase | niveau | volgnr. | revisie
B A | V B | 0 0 1

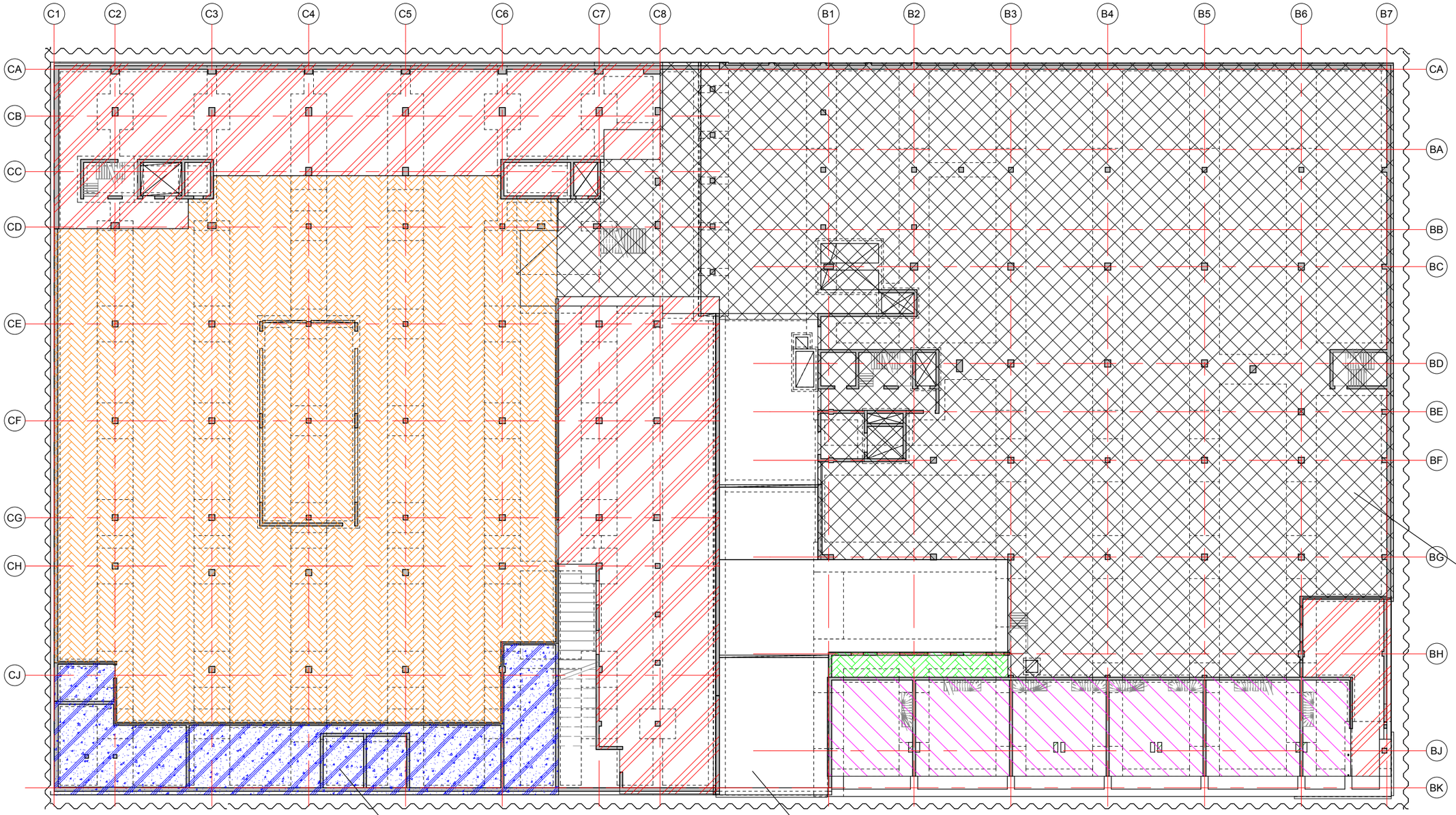

LEGENDA

- 2,00 kN/m²
- 2,55 kN/m²
- 3,00 kN/m²
- 4,00 kN/m²
- 5,00 kN/m²
- 7-10 kN/m²
- n.t.b. kN/m²

Algemeen: aangegeven belasting incl. lichte scheidingswanden

schaal: 1:350 datum: 27-11-2019 revisie:

VAN ROSSUM RAADGEVENDE INGENIEURS

Kelder -2

ordernr. 9861 | bouwdeel | tekeningnummer BAVB001 | bladnr. 001

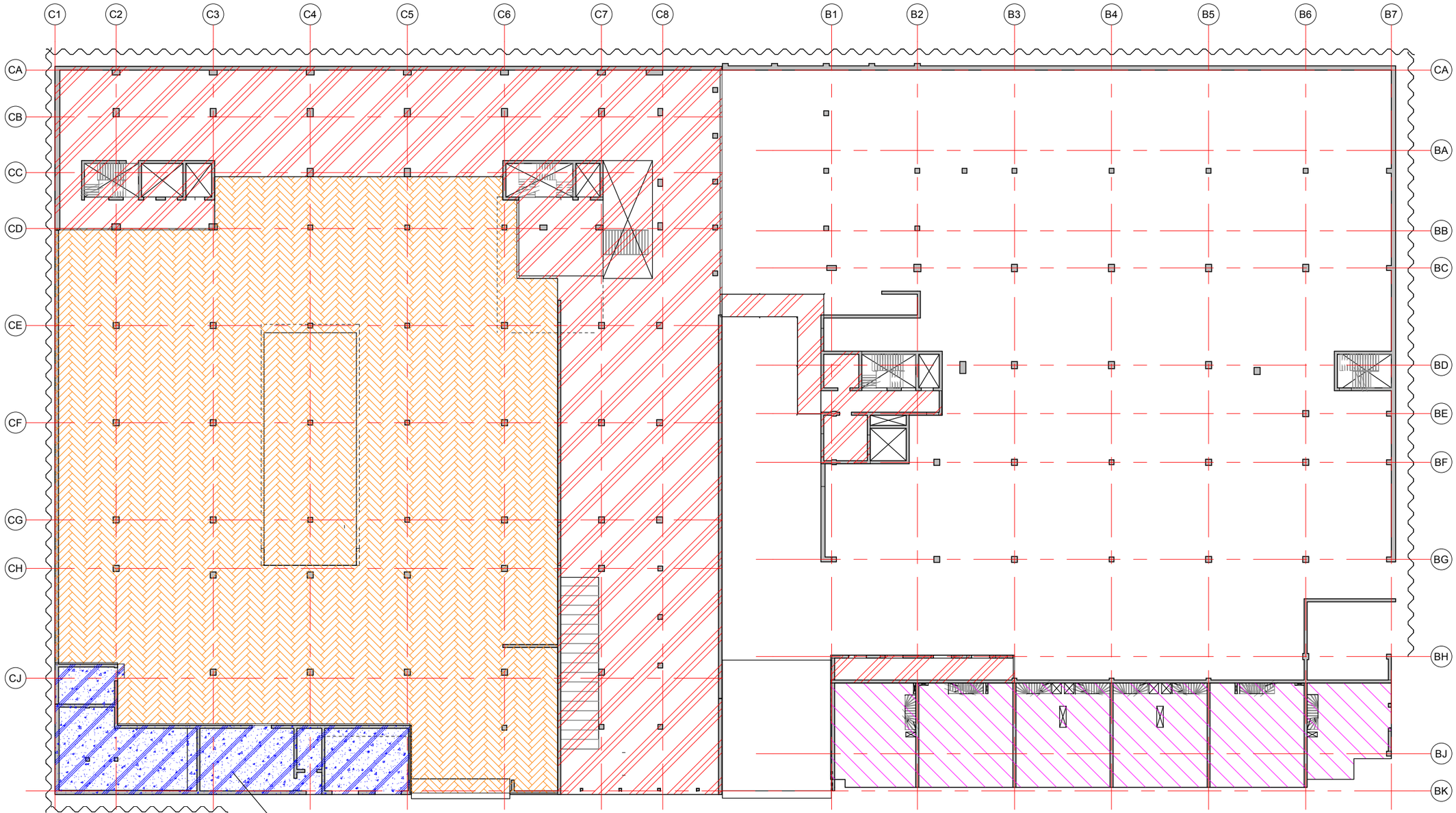

LEGENDA

- 2,00 kN/m²
- 2,55 kN/m²
- 3,00 kN/m²
- 4,00 kN/m²
- 5,00 kN/m²
- 7-10 kN/m²
- n.t.b. kN/m²

Algemeen: aangegeven belasting
incl. lichte scheidingswanden

schaal: 1:350 datum: 27-11-2019 revisie:

VAN ROSSUM RAADGEVENDE INGENIEURS

Kelder -1

ordernr. 9861 | bouwdeel | tekeningnummer BAVB001 | bladnr. 002

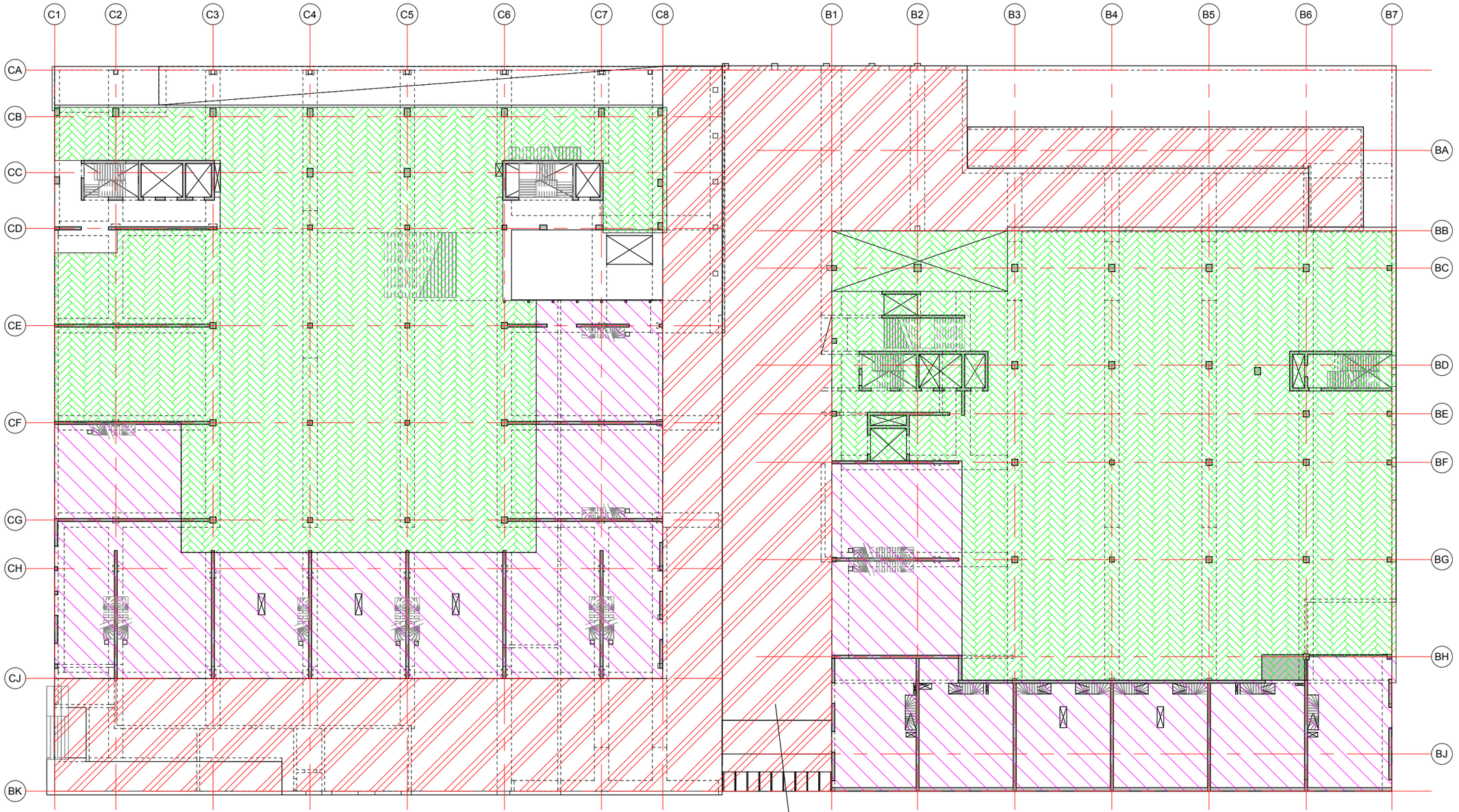

LEGENDA

- 2,00 kN/m²
- 2,55 kN/m²
- 3,00 kN/m²
- 4,00 kN/m²
- 5,00 kN/m²
- 7-10 kN/m²
- n.t.b. kN/m²

Algemeen: aangegeven belasting
incl. lichte scheidingswanden

schaal: 1:350 datum: 27-11-2019 revisie:

VAN ROSSUM RAADGEVENDE INGENIEURS

Begane grond

ordernr. 9861 | bouwdeel | tekeningnummer BAVB001 | bladnr. 003

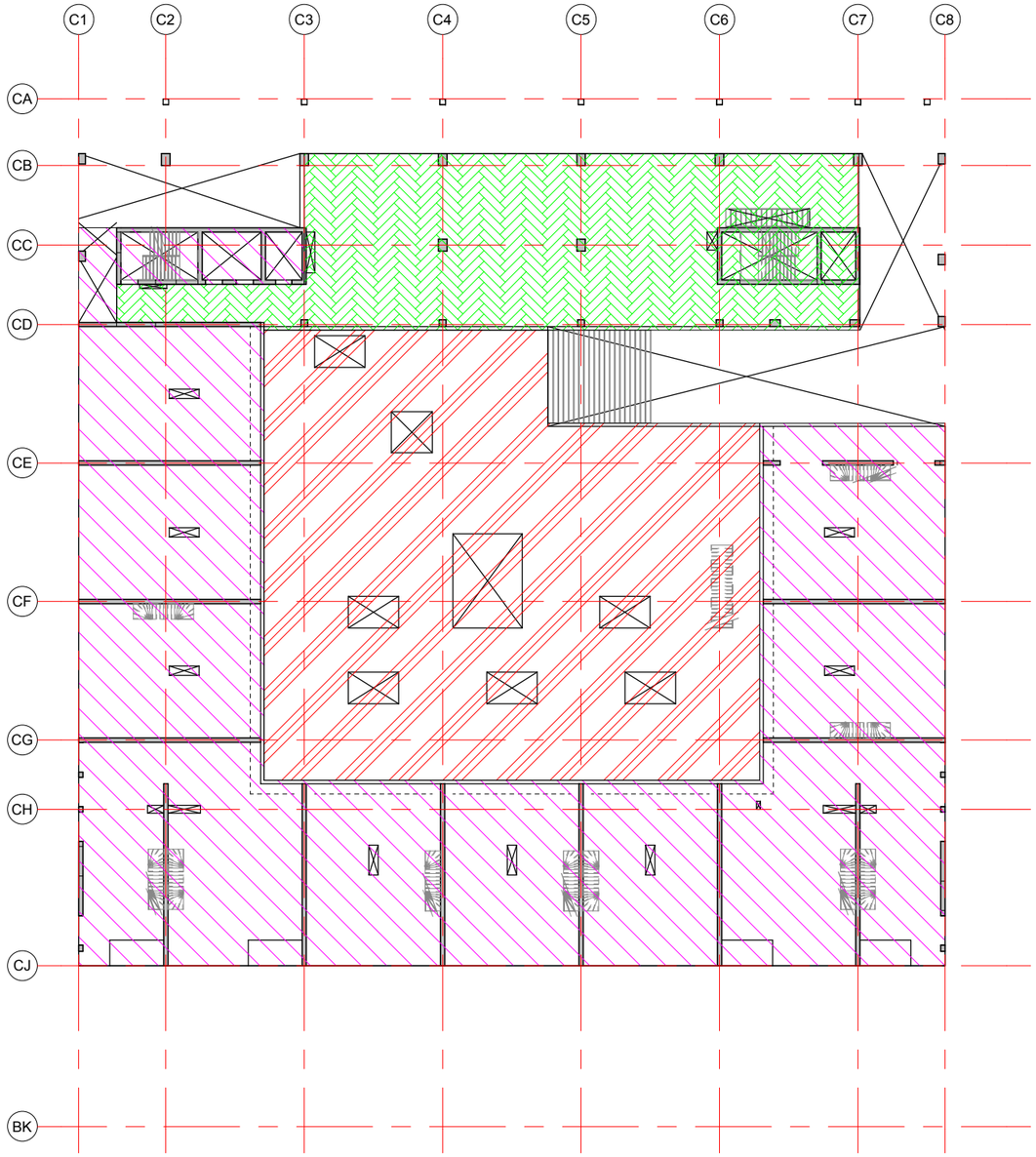

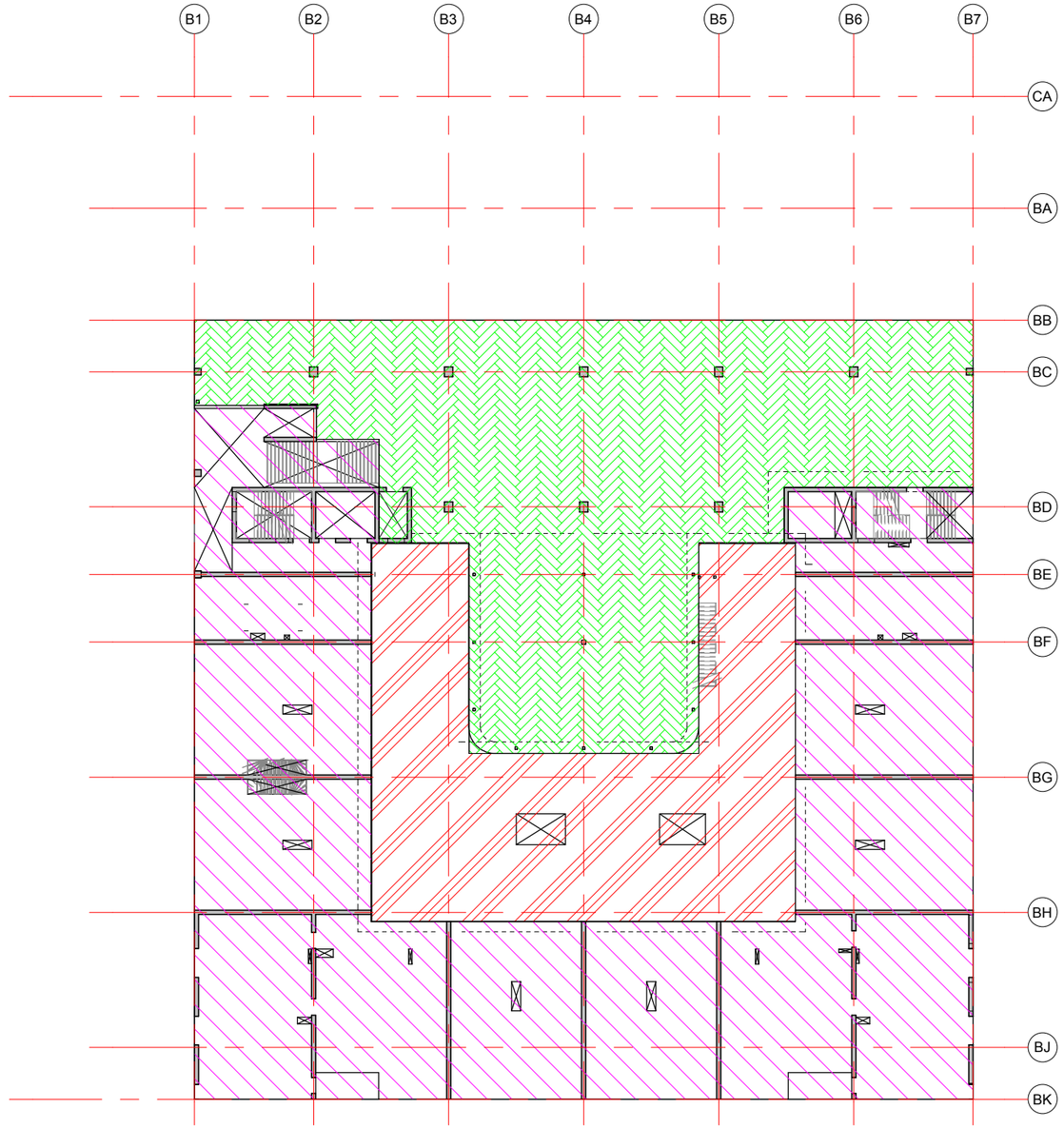

LEGENDA

- 2,00 kN/m²
- 2,55 kN/m²
- 3,00 kN/m²
- 4,00 kN/m²
- 5,00 kN/m²
- 7-10 kN/m²
- n.t.b. kN/m²

Algemeen: aangegeven belasting
incl. lichte scheidingswanden

schaal: 1:350 datum: 27-11-2019 revisie:

VAN ROSSUM RAADGEVENDE INGENIEURS

1e verdieping

ordernr. 9861 | bouwdeel | tekeningnummer BAVB001 | bladnr. 004

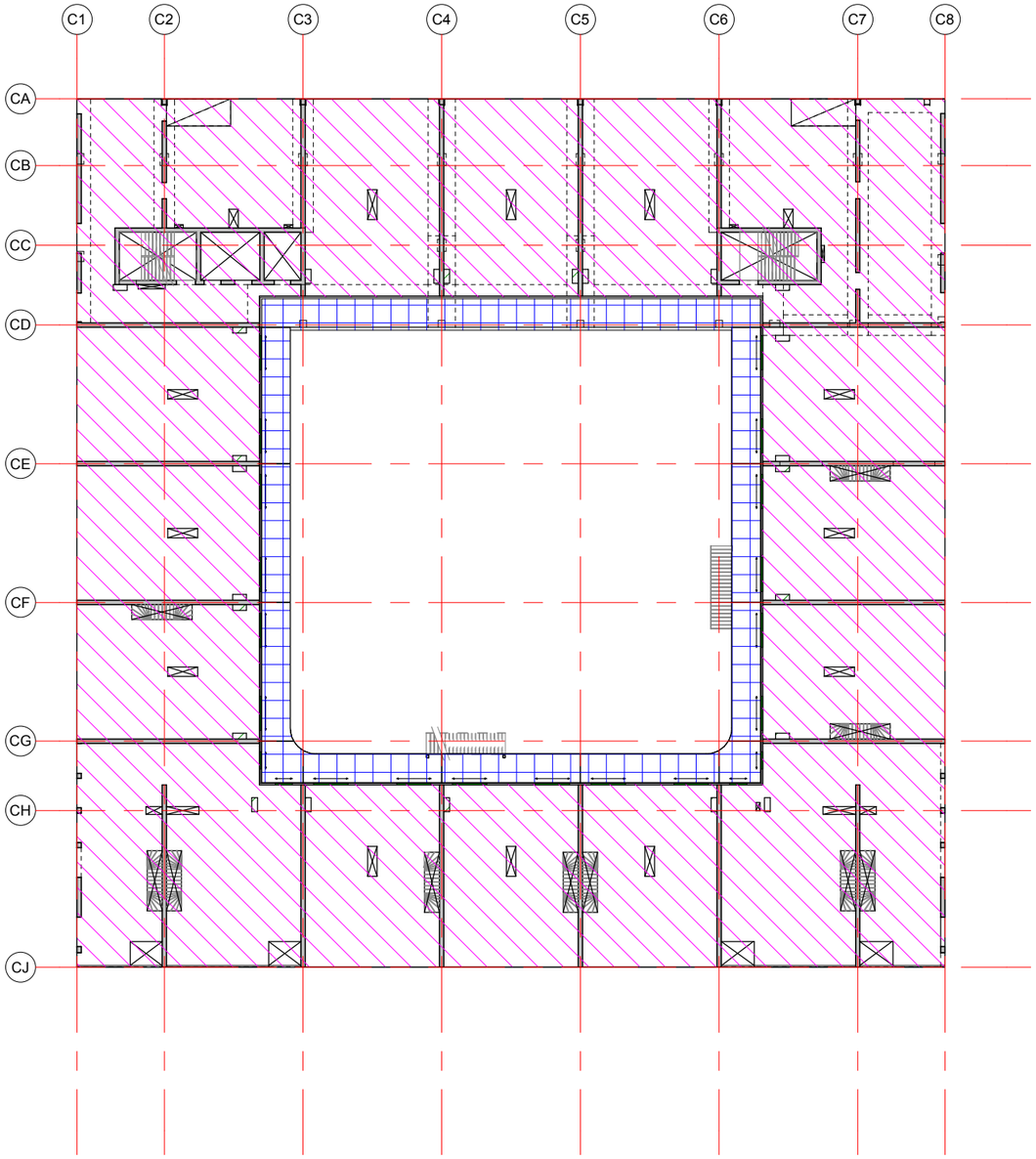

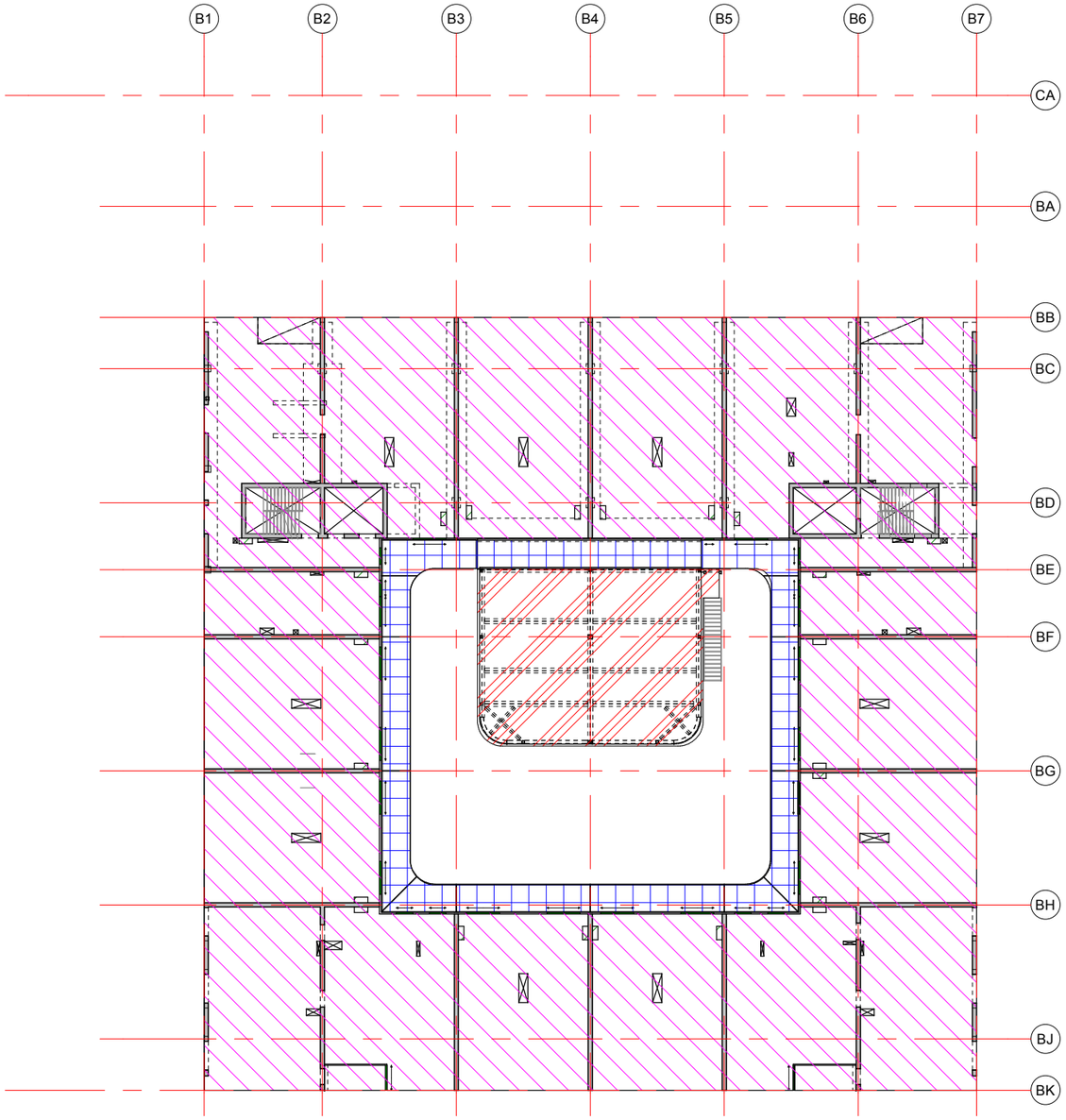

LEGENDA

- 2,00 kN/m²
- 2,55 kN/m²
- 3,00 kN/m²
- 4,00 kN/m²
- 5,00 kN/m²
- 7-10 kN/m²
- n.t.b. kN/m²

Algemeen: aangegeven belasting
incl. lichte scheidingswanden

schaal: 1:350 datum: 27-11-2019 revisie:

VAN ROSSUM RAADGEVENDE INGENIEURS

2e verdieping

ordernr. 9861 | bouwdeel | tekeningnummer BAVB001 | bladnr. 005

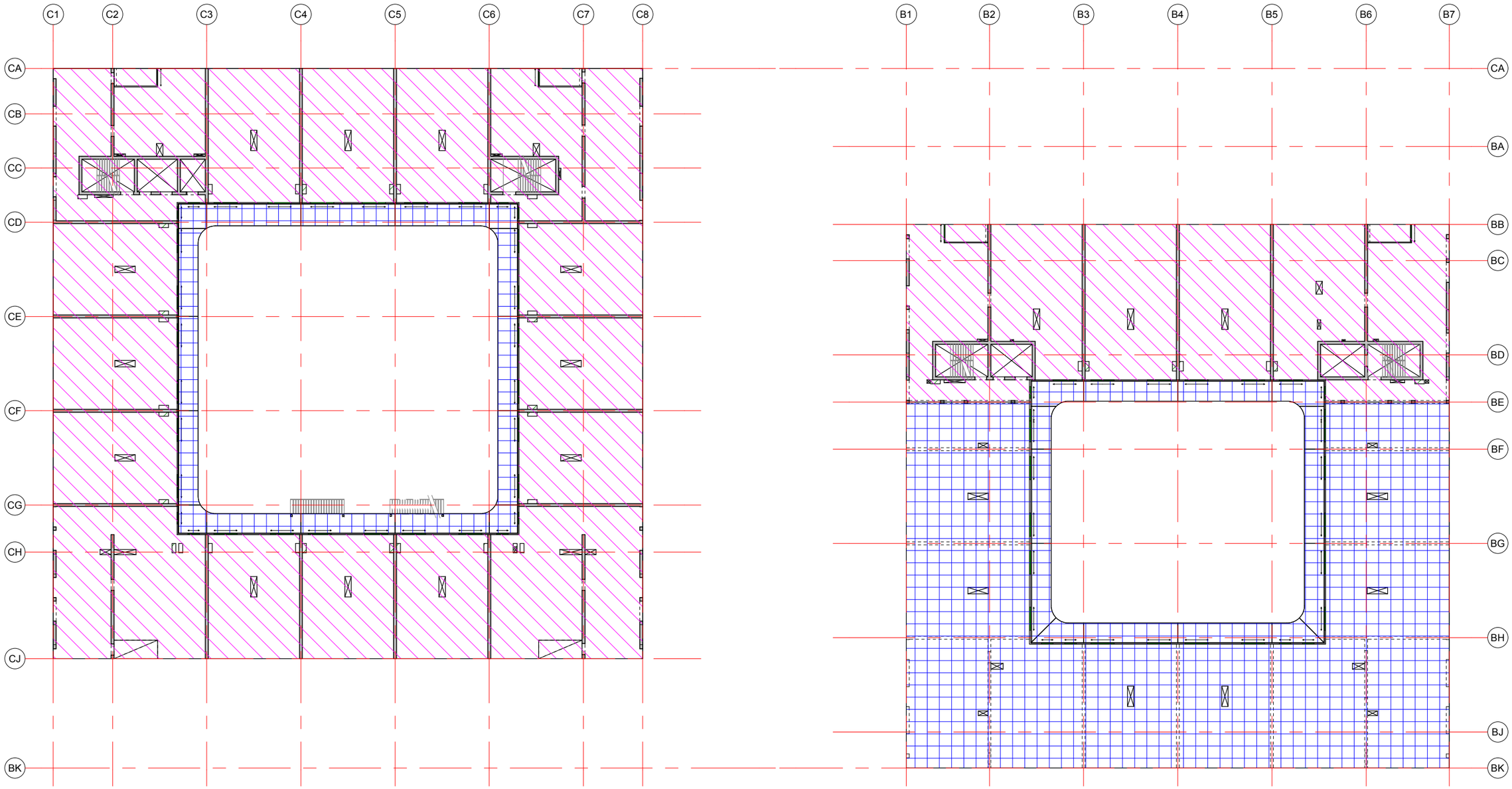

LEGENDA

- 2,00 kN/m²
- 2,55 kN/m²
- 3,00 kN/m²
- 4,00 kN/m²
- 5,00 kN/m²
- 7-10 kN/m²
- n.t.b. kN/m²

Algemeen: aangegeven belasting
incl. lichte scheidingswanden

schaal: 1:350 datum: 27-11-2019 revisie:

VAN ROSSUM RAADGEVENDE INGENIEURS

3e verdieping

ordernr. 9861 | bouwdeel | tekeningnummer BAVB001 | bladnr. 006

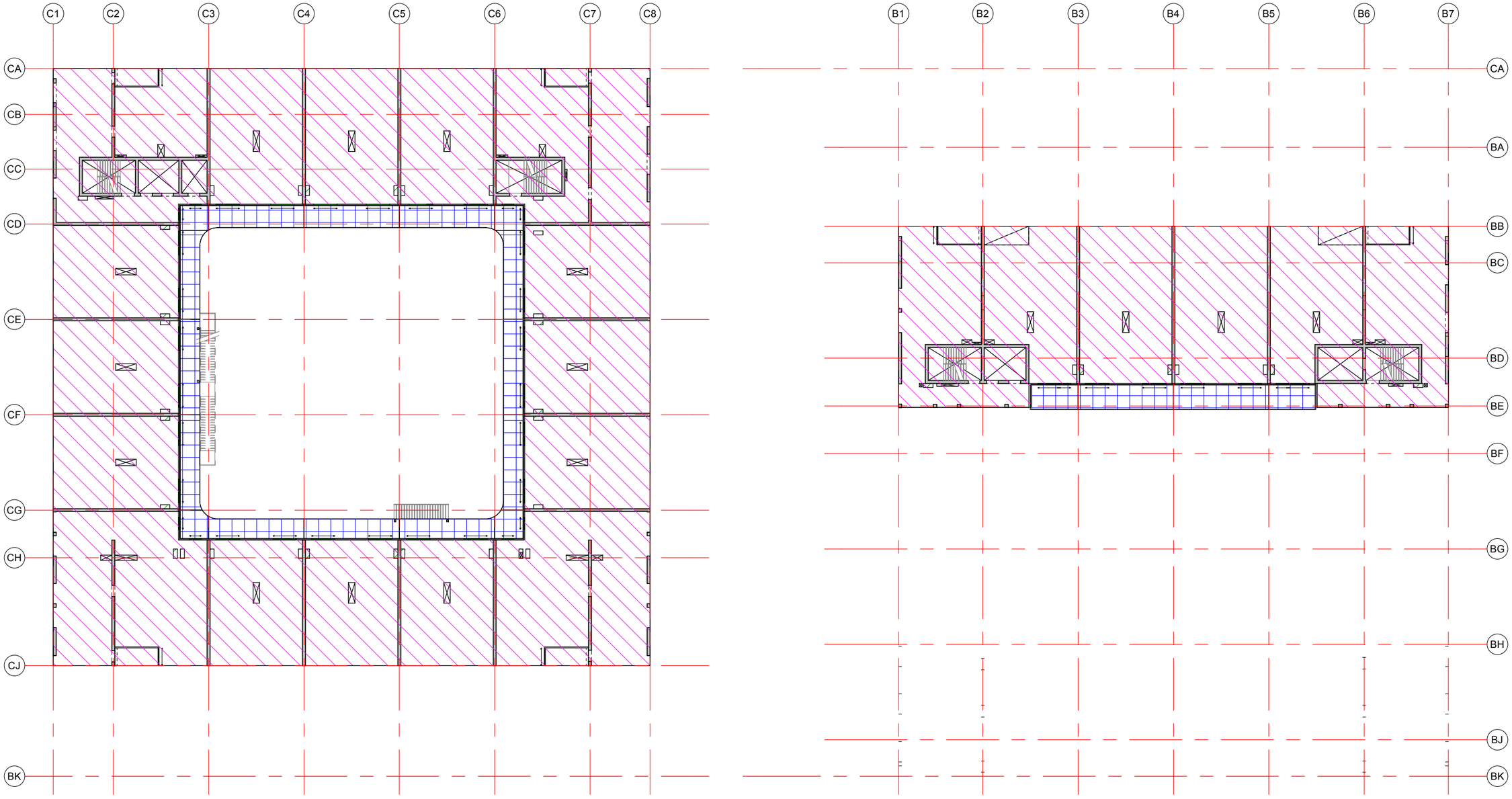

LEGENDA

- 2,00 kN/m²
- 2,55 kN/m²
- 3,00 kN/m²
- 4,00 kN/m²
- 5,00 kN/m²
- 7-10 kN/m²
- n.t.b. kN/m²

Algemeen: aangegeven belasting
incl. lichte scheidingswanden

schaal: 1:350 datum: 27-11-2019 revisie:

VAN ROSSUM RAADGEVENDE INGENIEURS

4e en 5e verdieping

ordernr. 9861 | bouwdeel | tekeningnummer BAVB001 | bladnr. 007

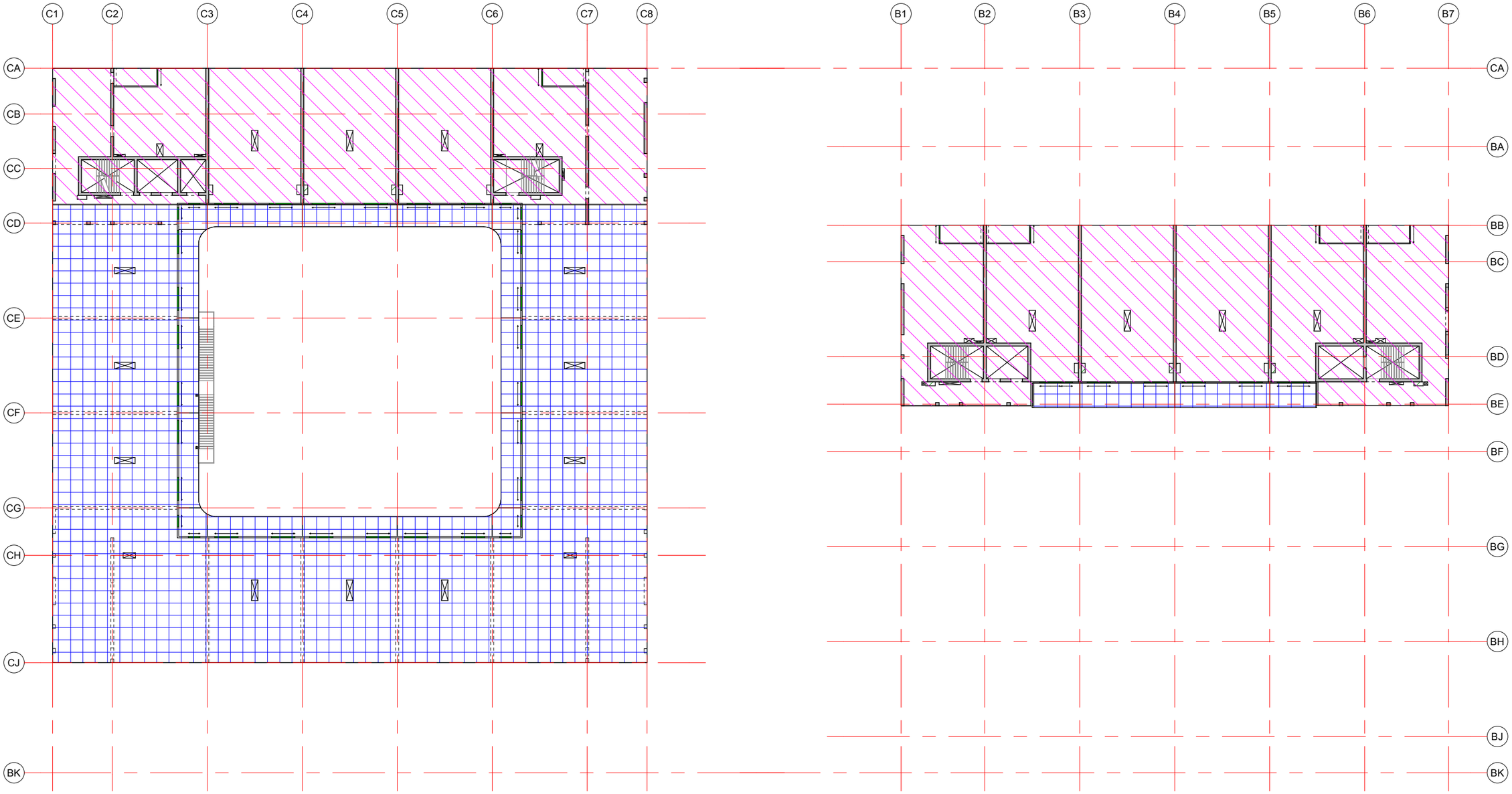

LEGENDA

- 2,00 kN/m²
- 2,55 kN/m²
- 3,00 kN/m²
- 4,00 kN/m²
- 5,00 kN/m²
- 7-10 kN/m²
- n.t.b. kN/m²

Algemeen: aangegeven belasting
incl. lichte scheidingswanden

schaal: 1:350 datum: 27-11-2019 revisie:

VAN ROSSUM RAADGEVENDE INGENIEURS

6e verdieping

ordernr. 9861 | bouwdeel | tekeningnummer BAVB001 | bladnr. 008

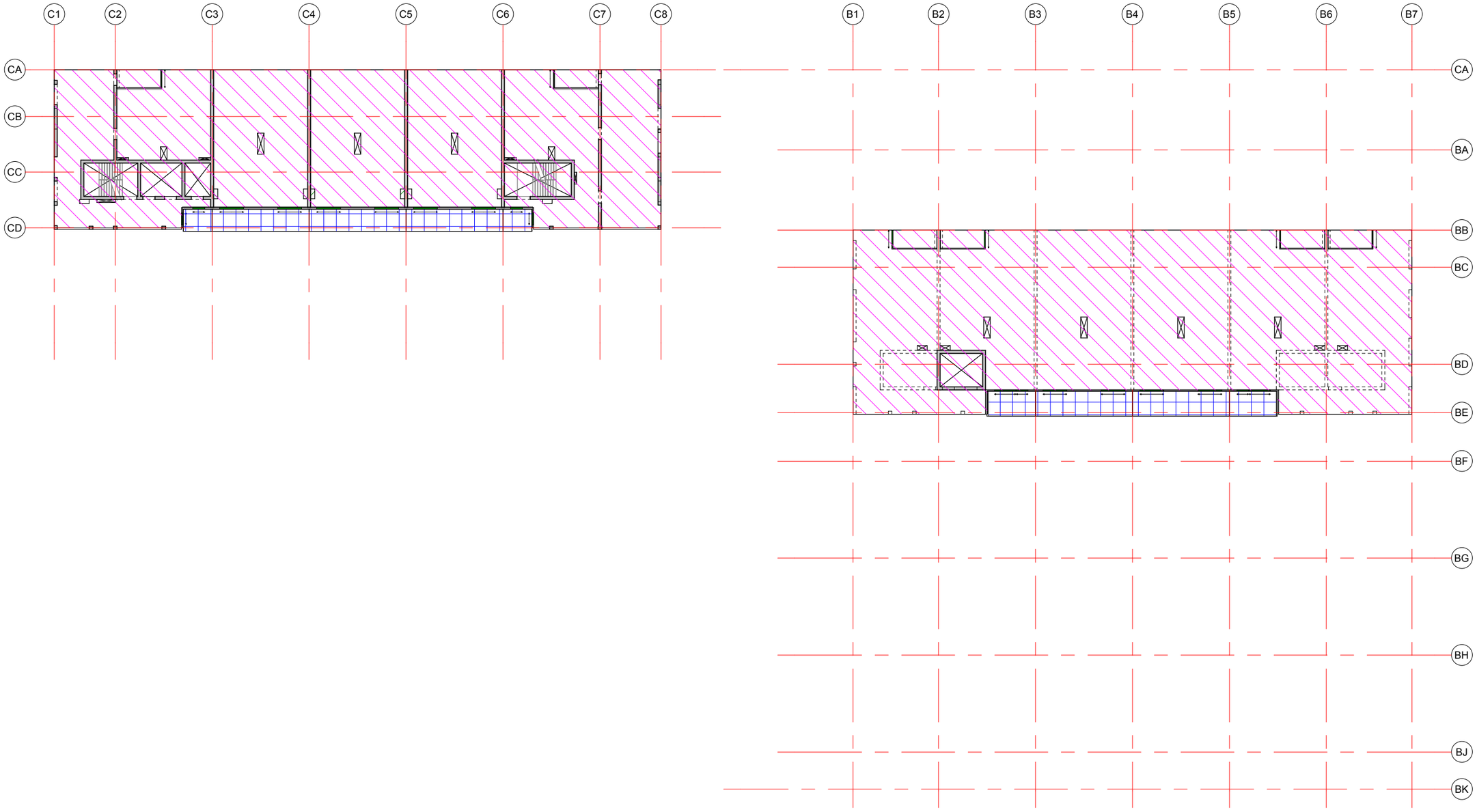

LEGENDA

- 2,00 kN/m²
- 2,55 kN/m²
- 3,00 kN/m²
- 4,00 kN/m²
- 5,00 kN/m²
- 7-10 kN/m²
- n.t.b. kN/m²

Algemeen: aangegeven belasting
incl. lichte scheidingswanden

schaal: 1:350 datum: 27-11-2019 revisie:

VAN ROSSUM RAADGEVENDE INGENIEURS

7e verdieping

ordernr. 9861 | bouwdeel | tekeningnummer BAVB001 | bladnr. 009

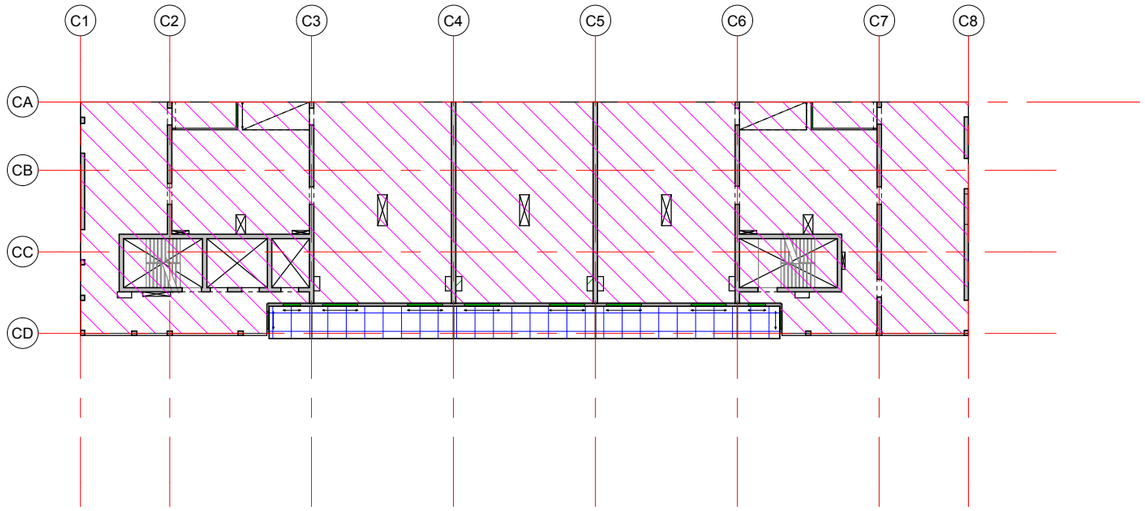

LEGENDA

- 2,00 kN/m²
- 2,55 kN/m²
- 3,00 kN/m²
- 4,00 kN/m²
- 5,00 kN/m²
- 7-10 kN/m²
- n.t.b. kN/m²

Algemeen: aangegeven belasting
incl. lichte scheidingswanden

schaal: 1:350 datum: 27-11-2019 revisie:

VAN ROSSUM RAADGEVENDE INGENIEURS

8e t/m 10e verdieping

ordernr. 9861 | bouwdeel | tekeningnummer BAVB001 | bladnr. 010

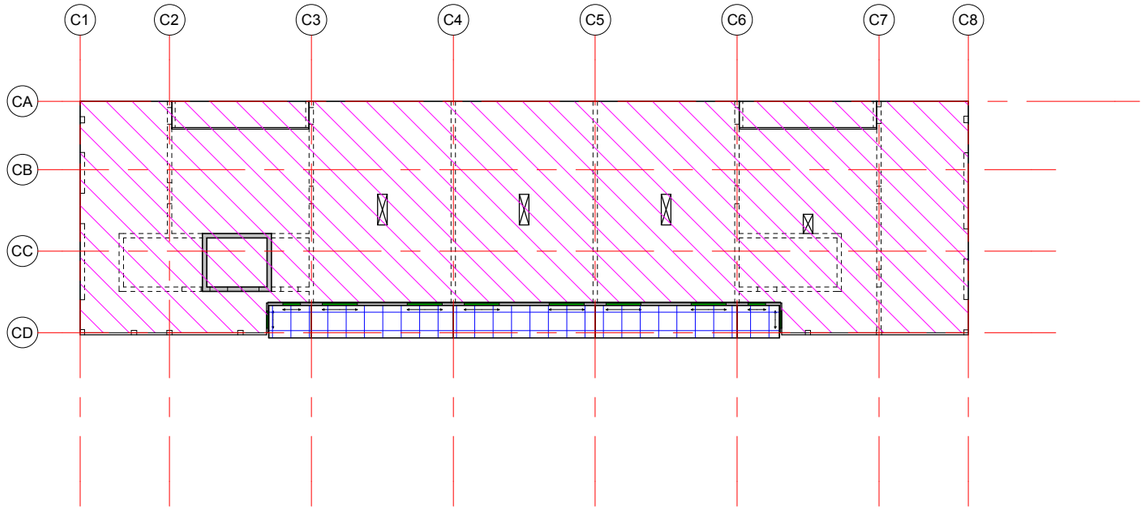

LEGENDA

- 2,00 kN/m²
- 2,55 kN/m²
- 3,00 kN/m²
- 4,00 kN/m²
- 5,00 kN/m²
- 7-10 kN/m²
- n.t.b. kN/m²

Algemeen: aangegeven belasting
incl. lichte scheidingswanden

schaal: 1:350 datum: 27-11-2019 revisie:

VAN ROSSUM RAADGEVENDE INGENIEURS

Dak

ordernr. 9861 | bouwdeel | tekeningnummer BAVB001 | bladnr. 011