From: "5.1.2,e @vattenfall.nl" on behalf of "5.1.2,e @vattenfall.nl" <5.1.2,e @vattenfall.nl>
Sent: Wed, 13 Jan 2021 09:59:30 +0100
To: "5.1.2,e " <5.1.2,e @amsterdam.nl>; "5.1.2,e @vattenfall.com" <5.1.2,e @vattenfall.com>; "5.1.2,e " <5.1.2,e @amsterdam.nl>
Cc: "5.1.2,e " <5.1.2,e @amsterdam.nl>; "5.1.2,e " <5.1.2,e @amsterdam.nl>
Subject: RE: Andere locatie voor de HWC onderzoeken?
Attachments: 20170928-Overzicht besproken locaties stadsdeel.pptx

Hallo 5.1.2,e

Jouw opmerking 'ik heb wel echte redenen nodig waarom het niet mogelijk is om naar een andere locatie te kijken' vind ik toch niet helemaal gepast.
Zie bijgevoegd een overzicht met al besproken locaties met het stadsdeel; kijk ook even naar de datum in de naam van het document.
Onderstaande overzicht ken je, dat komt uit het document dat is meegestuurd aan het Initiatievenberaad. De gemeente is het vrij vertaald nergens mee eens.

Elke verplaatsing nog verder weg van de stadswarmteleiding maakt alles nog weer ingewikkelder, kost nog meer geld.

Overzicht besproken locaties hulpvermogen stadsverwarming



Beoordeling weergegeven locaties

	Locatie	Ruimte voor installatie	Bereikbaarheid	Ruimte voor leidingen / lay-down	Bestemmingsplan / wens gemeente
1	Sportdriehoek	+	+	+	+/-
2	Klaverblad A10/N247	-	-	-	- (RWS)
3	J.H van Heekweg (west-noord)	+	+	-	- (HGS)
4	J.H van Heekweg (west-zuid)	+/-	+	+	- (HGS)
5	Klaverblad S116-S117	+	+	+	- (NZL)
6	Klaverblad S116-S117	+	+	+	- (NZL)
7	Noorderpark	+	+	+	- (HGS)
8	Amerbos / Elpermeer	+	+	+	- (HGS)
13	Ten westen van S116-A10	-	+	+	-

RWS = Rijkswaterstaat. Rijkswaterstaat eist in verband met mogelijke uitbreiding van wegen een extra ruimte langs wegen van minimaal 10 meter.
HGS = Hoofdgroenstructuur. Stadsdeel Noord heeft aangegeven dat activiteiten die afwijken van bestemming Hoofdgroenstructuur niet toegestaan worden.
NZL = Noordzuidlijn

Met beste groet / Kind regards,
5.1.2,e

Confidentiality: C2 - Internal

From: 5.1.2,e <5.1.2,e @amsterdam.nl>
Sent: Tuesday, January 12, 2021 8:36 PM
To: 5.1.2,e <5.1.2,e @vattenfall.com>; 5.1.2,e <5.1.2,e @vattenfall.nl>; 5.1.2,e 5.1.2,e <5.1.2,e @amsterdam.nl>
Cc: 5.1.2,e <5.1.2,e @amsterdam.nl>; 5.1.2,e <5.1.2,e @amsterdam.nl>
Subject: Re: Andere locatie voor de HWC onderzoeken?

Ja, was dat maar waar!
Maar serieus, ik heb wel echte redenen nodig waarom het niet mogelijk is om naar een andere locatie te kijken.

Outlook voor iOS downloaden

Van: 5.1,2,e @vattenfall.com <5.1,2,e @vattenfall.com>
Verzonden: Tuesday, January 12, 2021 6:56:22 PM
Aan: 5.1,2,e @amsterdam.nl <5.1,2,e @amsterdam.nl>; 5.1,2,e @amsterdam.nl <5.1,2,e @amsterdam.nl>; 5.1,2,e @vattenfall.nl <5.1,2,e @vattenfall.nl>
CC: 5.1,2,e @amsterdam.nl <5.1,2,e @amsterdam.nl>; 5.1,2,e @amsterdam.nl <5.1,2,e @amsterdam.nl>
Onderwerp: RE: Andere locatie voor de HWC onderzoeken?

Hoi 5.1,2,e

Voor ons geen optie.

Ik heb wel een plek voor de mensen van de Verademing gevonden:

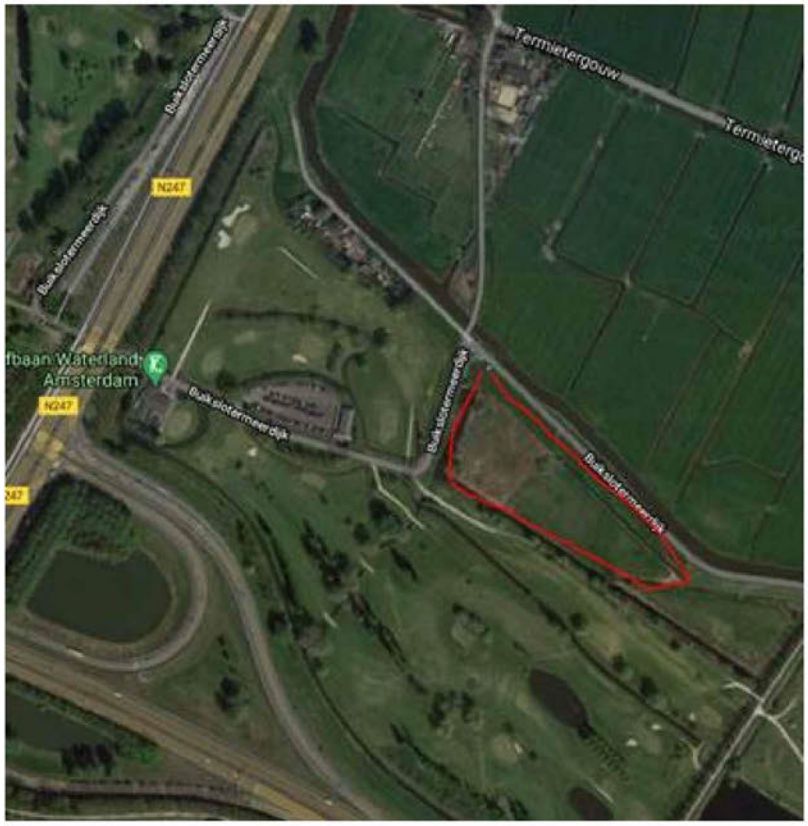

Gr,

5.1,2,e

Confidentiality: C2 - Internal

Van: 5.1,2,e <5.1,2,e @amsterdam.nl>
Verzonden: dinsdag 12 januari 2021 17:55
Aan: 5.1,2,e <5.1,2,e @amsterdam.nl>; 5.1,2,e <5.1,2,e @vattenfall.com>; 5.1,2,e <5.1,2,e @vattenfall.nl>
CC: 5.1,2,e <5.1,2,e @amsterdam.nl>; 5.1,2,e <5.1,2,e @amsterdam.nl>
Onderwerp: Andere locatie voor de HWC onderzoeken?

Hallo 5.1,2,e 5.1,2,e en 5.1,2,e

Omdat wij het nu toch hebben over een andere locatie voor de HWC, is het niet zo gek dat de mensen van De Verademing op zoek zijn gegaan naar een alternatief. Zij vragen zich af of de HWC niet hier kan komen:

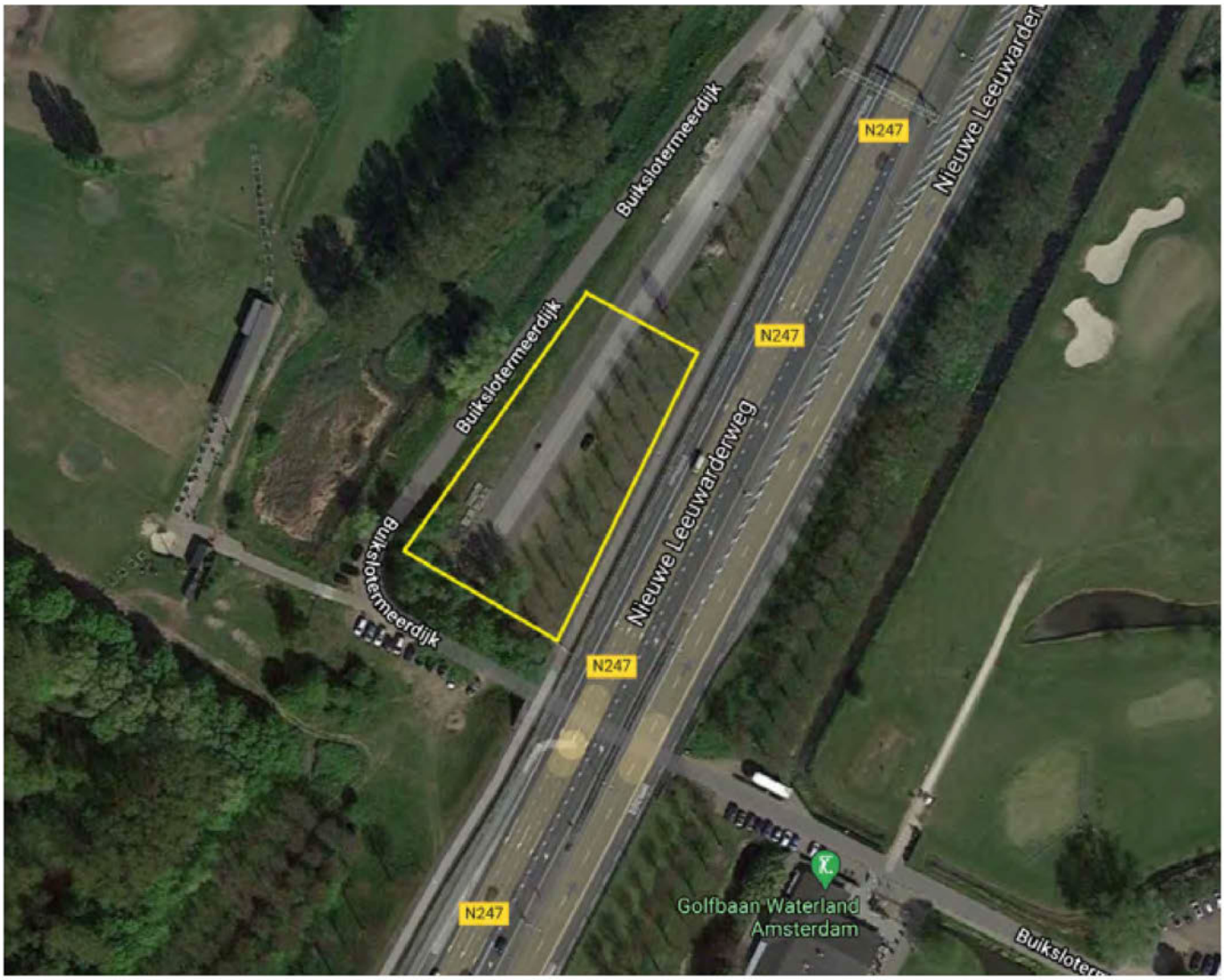

Op het eerste gezicht lijkt mij dit ook een heel goede locatie: het valt buiten zowel de ecologische structuur als de hoofdgroenstructuur en er is al een toegangsweg. Er zullen ook hier vast weer andere haken en ogen aan zitten en voor we gaan uitzoeken of dit überhaupt een optie is, wil ik van jullie een eerste reactie. Zou dit voor jullie ook nog een te onderzoeken locatie zijn of is zo'n alternatief verder van de 'oorspronkelijke locatie' af gewoon een gepasseerd station? Als dat zo is, gaan we daar verder geen tijd in steken natuurlijk.
Alvast bedankt voor de reactie.

Met vriendelijke groet,
5.1,2,e
project- en omgevingsmanager

Gemeente Amsterdam
projectmanagementbureau

M 5.1,2,e
5.1,2,e @amsterdam.nl

Van: 5.1,2,e
Verzonden: maandag 11 januari 2021 17:53
Aan: 5.1,2,e <5.1,2,e @amsterdam.nl>; '5.1,2,e @vattenfall.com' <5.1,2,e @vattenfall.com>; 5.1,2,e @vattenfall.nl

CC: 5.1,2,e <5.1,2,e @amsterdam.nl>
Onderwerp: GV objecten binnen bouwterrein HWC

Hallo 5.1,2,e 5.1,2,e en 5.1,2,e

Op deze tekening heeft De Verademing aangegeven waar nu al hun objecten (woonruimte, werkruimte, opslag) staan op jullie vorige tekening. Het zou goed zijn als we tot een indeling kunnen komen waarbij deze zoveel mogelijk kunnen blijven staan, want er is buiten het gearceerde gebied onvoldoende ruimte om dat allemaal daar naartoe te verplaatsen. Jullie nieuwe tekening geeft al meer ruimte, maar dit illustreert wel dat het behoorlijk botst. Van de andere kant kan er wellicht toch nog wel wat slim geschoven worden. De mensen van de Verademing moeten dan wel accepteren dat ze vlak naast jullie containers of kantoor staan. Maar goed, dat maakt voor opslag en werkruimten minder uit dan voor woonruimte, lijkt me.
Wij gaan morgen weer met hen praten en dan wil ik een overleg met jullie erbij voorstellen. Ik heb het gevoel dat we er wel uit moeten kunnen komen en dan maken we het maken van een keuze voor Erna een stuk gemakkelijker.

Met vriendelijke groet,

5.1,2,e
project- en omgevingsmanager

Gemeente Amsterdam
projectmanagementbureau

M 5.1,2,e
5.1,2,e @amsterdam.nl

De gemeente Amsterdam streeft naar optimale dienstverlening en zorgvuldige afhandeling van e-mailverkeer. Als deze e-mail niet voor u is bestemd, laat dit dan weten aan de afzender en verwijder de e-mail. Voor meer informatie: www.amsterdam.nl/proclaimer.

De gemeente Amsterdam streeft naar optimale dienstverlening en zorgvuldige afhandeling van e-mailverkeer. Als deze e-mail niet voor u is bestemd, laat dit dan weten aan de afzender en verwijder de e-mail. Voor meer informatie: www.amsterdam.nl/proclaimer.