

Gevelaanzicht

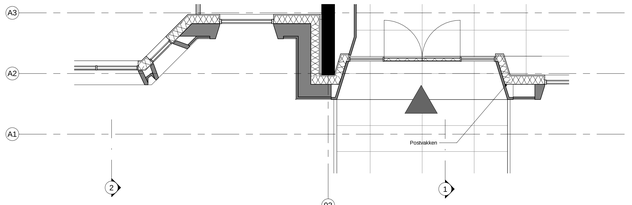

Bel etage

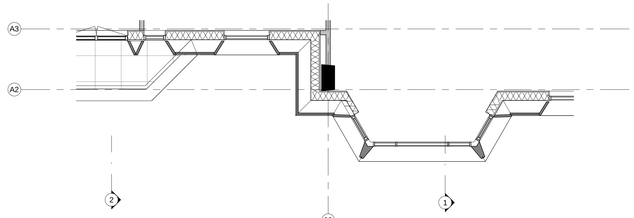

1e t/m 3e Verdieping

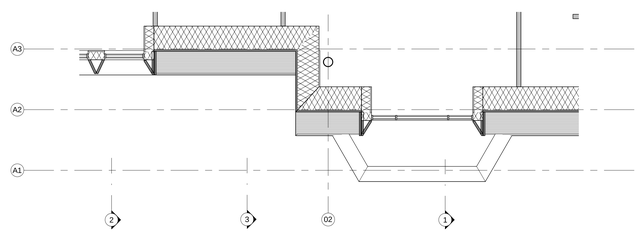

4e Verdieping

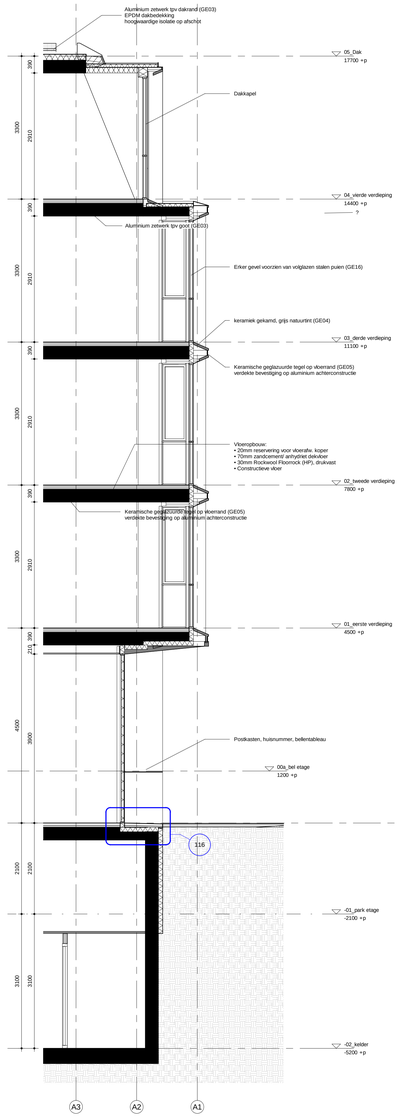

Doorsnede 01

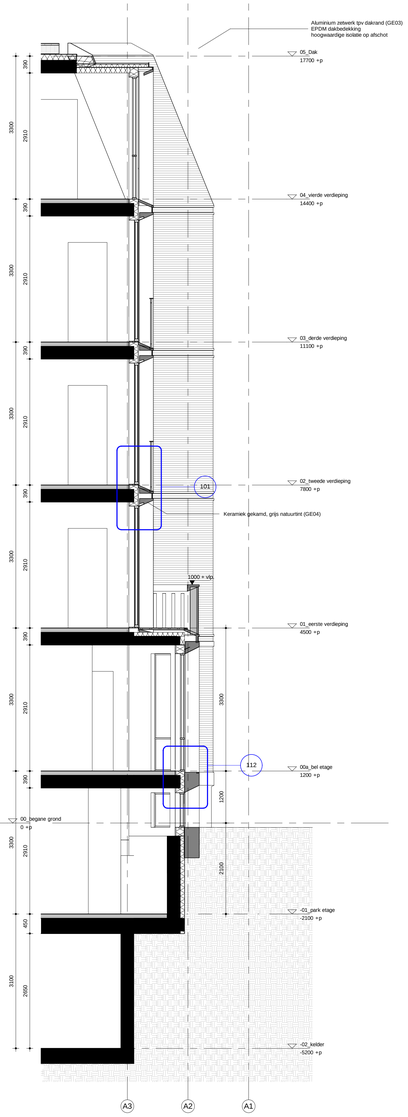

Doorsnede 02

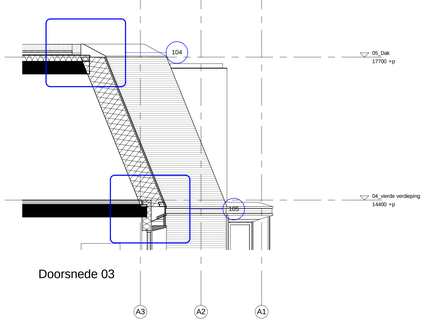

Doorsnede 03

RENVOOI

ALGEMEEN:
- Maatvoering in mm
- b.k. afgewerkte begane grondvloer = Peil 0 = -200 +NAP
- Maatvoering in het werk te controleren

VEILIGHEID
- constructieve berekeningen en tekeningen zie opgave constructeur
- voor onderbouwing en nadere eisen brandveiligheid zie rapportage adviseur brandveiligheid.
- zie tekeningenserie MVSA 4.26-BR brandscheidingen
- doorvalbeveiliging glazen puien middels gelaagd glas, conform NEN 3569
- kozijnen vanaf 1e trm 4e verdieping hebben inbraakklasse WK2 (NEN 5087).
  begane grond heeft inbraakklasse WK3
- trappen en bordessen alsmede bijbehorende afscheidingen conform Bouwbesluit (afd. 2.5)
- maatvoering (vlucht)trappenhuizen: zie plattegrond
- bovenkant glazen balustrade buiten onder 13m² = min. 1000+ vl
  boven 13m² = min. 1200+ vl

BRANDVEILIGHEID
- Voor onderbouwing en nadere eisen brandveiligheid zie rapportage adviseur brandveiligheid

GEZONDHEID:
- Voor onderbouwing en nadere eisen bouwfysica en geluid zie rapportage adviseur bouwfysica
- installatietechnische gegevens en berekeningen zie opgave installatieadviseur

BRUIKBAARHEID:
- Toiletruimten voldoen aan Bouwbesluit (afd. 4.2).
- Ter plaatse van de toegankelijkheidszone zijn drempels <20mm hoger ten opzichte van aansluitende vloer
- Vloeren en wanden van toiletruimten voorzien van waterafstotende afwerking

NOODOVERSTORTEN
- Plaats en aantal in overleg met de installatie adviseur en constructeur te bepalen

Wijzigingen t.o.v. Bouwaanvraag

Kelderbak:
- Geen wijzigingen

Bouwmassa:
- *De bevoegdingen van 2 erkers aan de voorgevel*
- *Het verschuiven van de uitbouwen aan de achtergevel*

Maaiveld:

Gevel:
- *Open dicht verhouding is gewijzigd*
- *Glazen hoeken zijn komen te vervallen*
- *Detaillering gevel is devis gewijzigd*

Trappenhuis:
- De toegang naar het dakterras is verplaatst

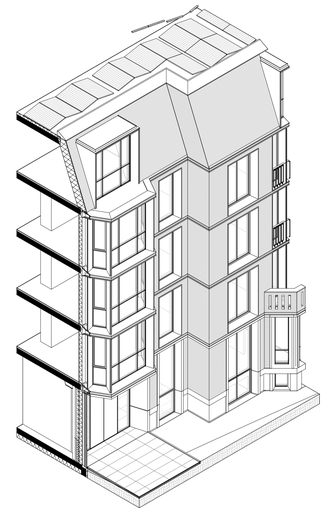

Isometrie voorgevel

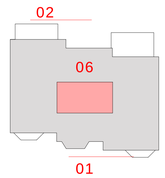

MVSA
Architects

MVSA b.v.

P.O. Box 2737
1000 CS Amsterdam
The Netherlands

tel. +31 205319800
office@mvsa.nl
www.mvsa-architects.com

project
Van Eeghenstraat 70-72

opdrachtgever
Black Tulip Settlement

onderwerp
B_bijlage
B.05_fragmenten

onderdeel
gevel fragment
fragment zuidgevel

fase
WABO

datum
19-06-2019

schaal
1:50

status
definitief

gewijzigd
a. 25-09-2020
b. 30-06-2021
c.
d.
e.
f.
g.
h.

projectnummer
18333

formaat
A0

tekeningnummer
8.05_01

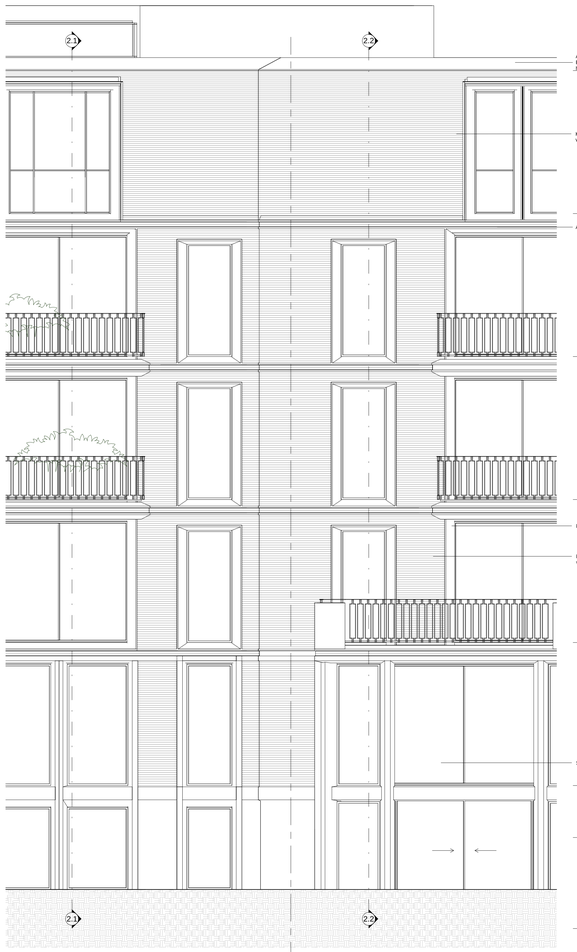

Gevelaanzicht

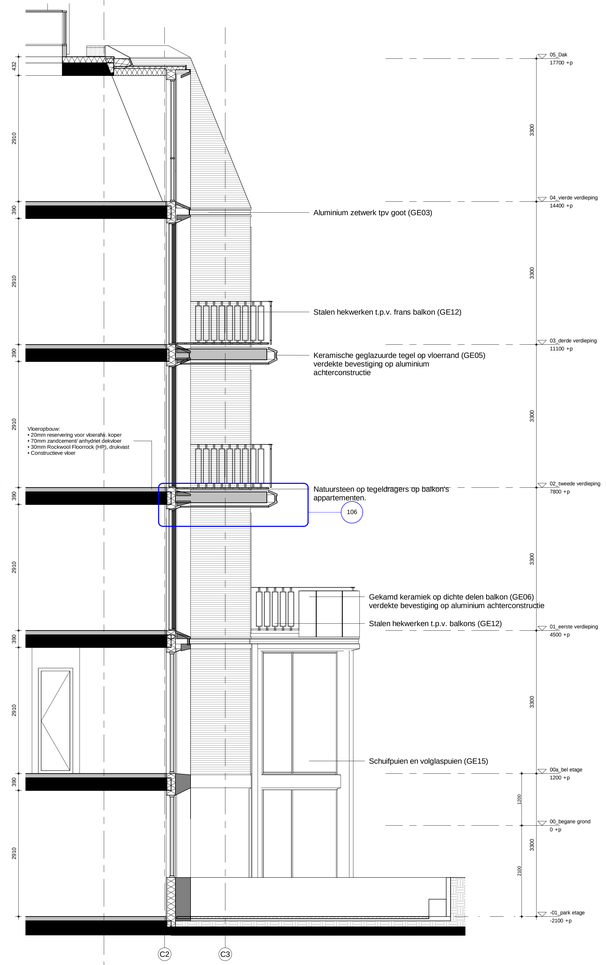

Doorsnede 01

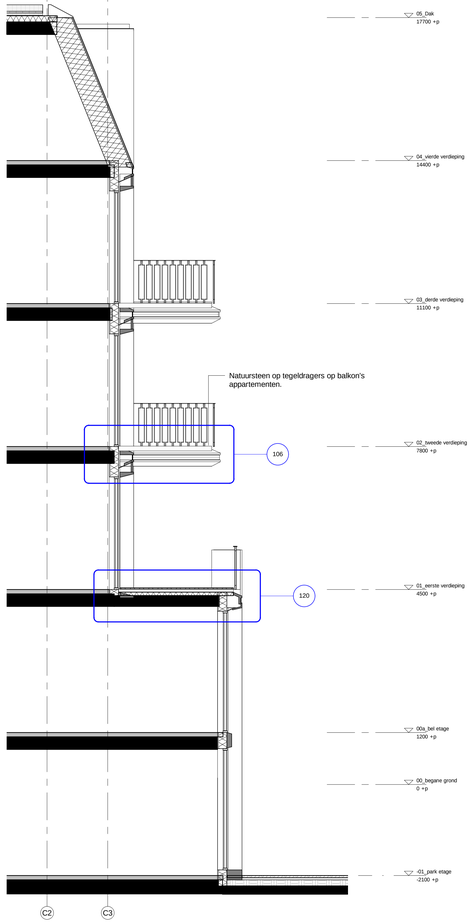

Doorsnede 02

RENVOOI

ALGEMEEN:
- Maatvoering in mm
- b.k. afgewerkte begane grondvloer = Peil 0 = -200 +NAP
- Maatvoering in het werk te controleren

VEILIGHEID
- constructieve berekeningen en tekeningen zie opgave constructeur
- voor onderbouwing en nadere eisen brandveiligheid zie rapportage adviseur brandveiligheid.
- zie tekeningenserie MVSA 4.26-BR brandscheidingen
- doorvalbeveiliging glazen puien middels gelaagd glas, conform NEN 3569
- kozijnen vanaf 1e t/m 4e verdieping hebben inbraakklasse WK2 (NEN 5087),
  begane grond heeft inbraakklasse WK3
- trappen en bordessen alsmede bijbehorende afscheidingen conform Bouwbesluit (afd. 2.5)
- maatvoering (vluchtl)trappenhuizen: zie plattegrond
- bovenkant glazen balustrade buiten onder 13m² = min. 1000+ vl
  boven 13m² = min. 1200+ vl

BRANDVEILIGHEID
- Voor onderbouwing en nadere eisen brandveiligheid zie rapportage adviseur brandveiligheid

GEZONDHEID:
- Voor onderbouwing en nadere eisen bouwfysica en geluid zie rapportage adviseur bouwfysica
- installatietechnische gegevens en berekeningen zie opgave installatieadviseur

BRUIKBAARHEID:
- Toiletruimten voldoen aan Bouwbesluit (afd. 4.2).
- Ter plaatse van de toegankelijkheidszone zijn drempels <20mm hoger ten opzichte van aansluitende vloer
- Vloeren en wanden van toiletruimten voorzien van waterafstotende afwerking

NOODOVERSTORTEN
- Plaats en aantal in overleg met de installatie adviseur en constructeur te bepalen

Wijzigingen t.o.v.
Bouwaanvraag

Kelderbak:
- Geen wijzigingen

Bouwvlak:
- *De toevoegingen van 2 erkers aan de voorgevel*
- *Het verschuiven van de uitbouwen aan de achtergevel*

Maaiveld:

Gevel:
- *Open dicht verhouding is gewijzigd*
- *Glazen hoeken zijn komen te vervallen*
- *Detaillering gevel is dewls gewijzigd*

Trappenhuis:
- De toegang naar het dakterras is verplaatst

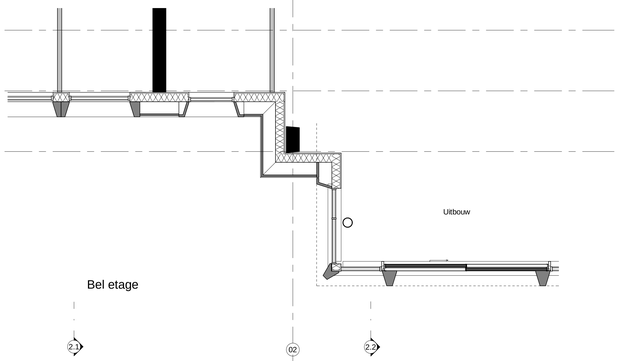

Bel etage

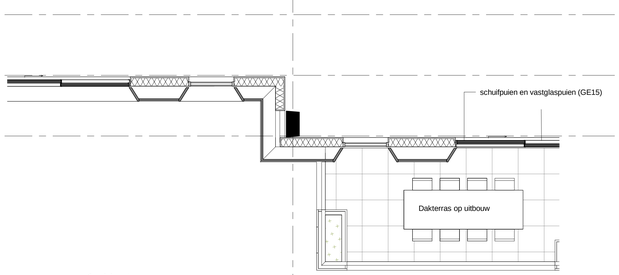

1e Verdieping

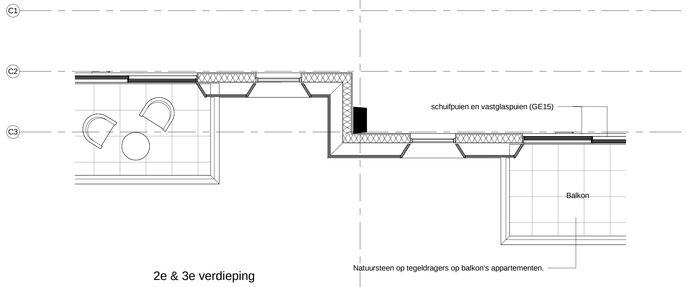

2e & 3e verdieping

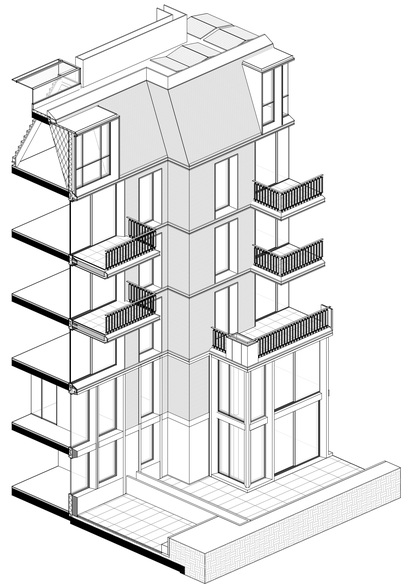

Noordgevel Van Eeghenstraat

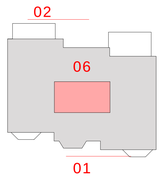

MVSA Architects

MVSA b.v.
P.O. Box 2737
1000 CS Amsterdam
The Netherlands
tel. +31 205319800
office@mvsa.nl
www.mvsa-architects.com

project
Van Eeghenstraat 70-72

opdrachtgever
Black Tulip Settlement

onderwerp
B_bijlage
8.05_fragmenten

onderdeel
gevel fragment
fragment noordgevel

fase
WABO

datum
19-06-2019

schaal
1:50

status
definitief

gewijzigd
a. 25-09-2020
b. 30-06-2021
c.
d.
e.
f.
g.
h.

projectnummer
18333

formaat
A0

tekeningnummer
8.05_02

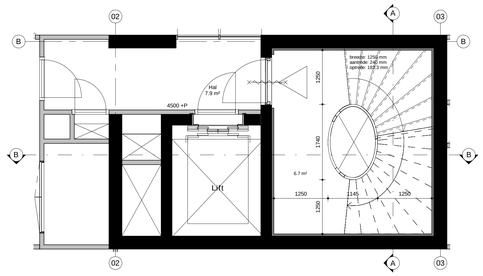

Eerste verdieping

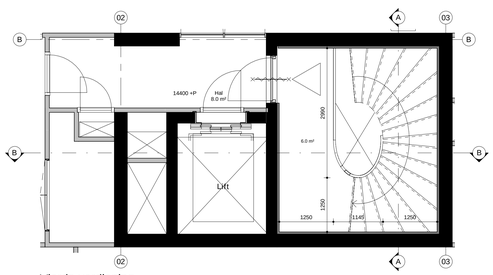

Vierde verdieping

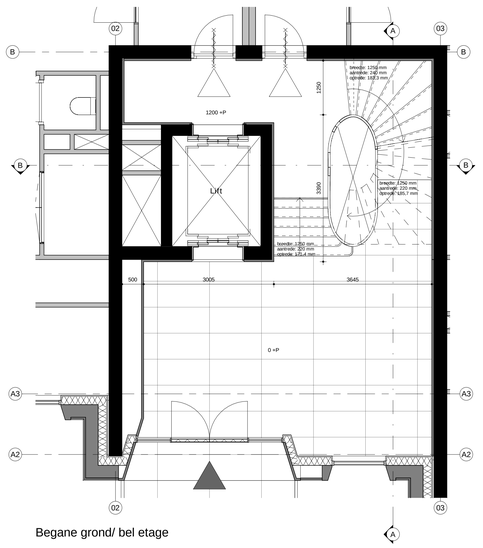

Begane grond/ bel etage

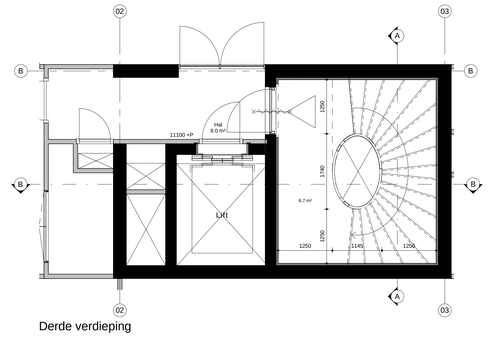

Derde verdieping

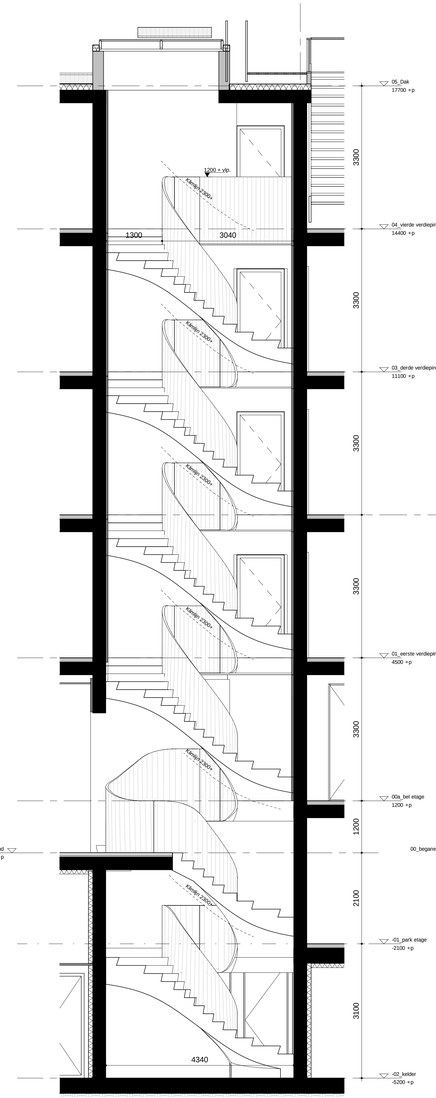

Doorsnede A

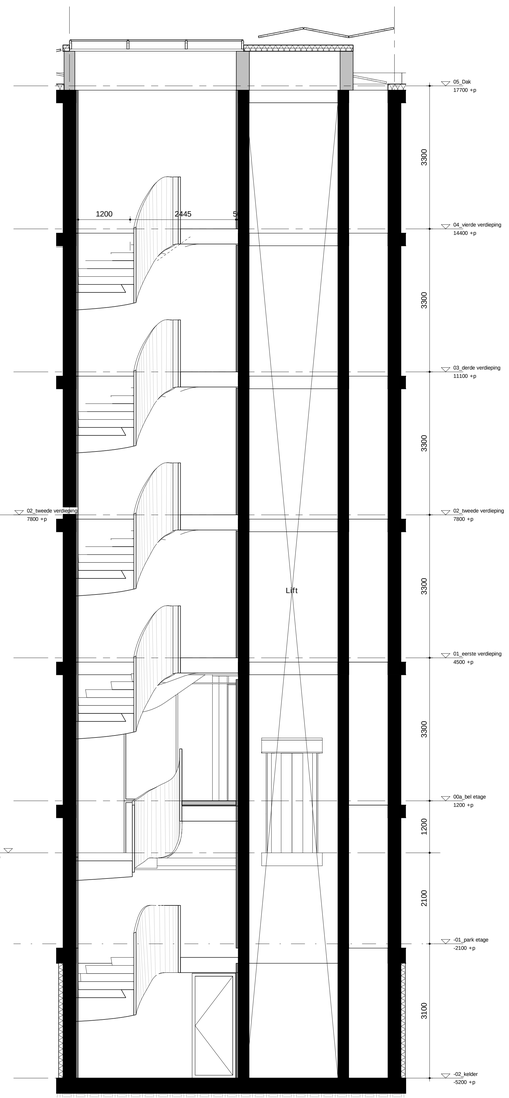

Doorsnede A

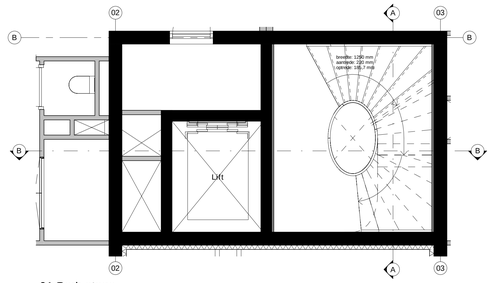

-01 Park etage

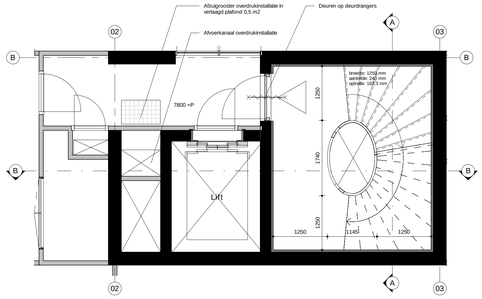

Tweede verdieping

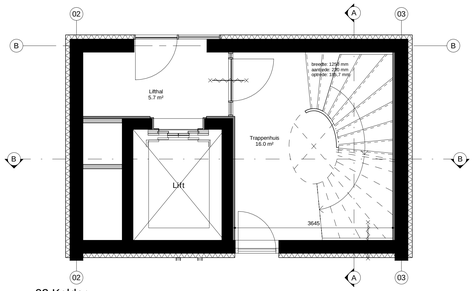

-02 Kelder

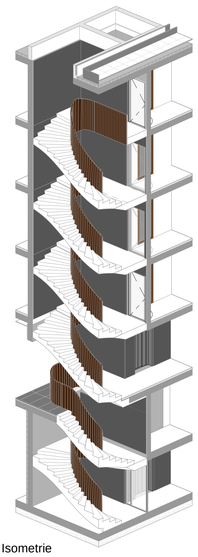

Isometrie

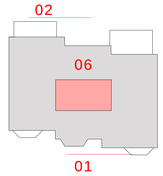

RENVOOI

ALGEMEEN:
- Maatvoering in mm
- b.k. afgewerkte begane grondvloer = Peil 0 = -200 +NAP
- Maatvoering in het werk te controleren

VEILIGHEID
- constructieve berekeningen en tekeningen zie opgave constructeur
- voor onderbouwing en nadere eisen brandveiligheid zie rapportage adviseur brandveiligheid.
- zie tekeningenserie MVSA 4.26-BR brandscheidingen
- doorvalbeveiliging glazen puien middels gelaagd glas, conform NEN 3569
- kozijnen vanaf 1e t/m 4e verdieping hebben inbraakklasse WK2 (NEN 5087), begane grond heeft inbraakklasse WK3
- trappen en bordessen alsmede bijbehorende afscheidingen conform Bouwbesluit (afd. 2.5)
- maatvoering (vluchtrappenhuizen: zie plattegrond
- bovenkant glazen balustrade buiten onder 13m² = min. 1000+ vl
  boven 13m² = min. 1200+ vl

BRANDVEILIGHEID
- Voor onderbouwing en nadere eisen brandveiligheid zie rapportage adviseur brandveiligheid

GEZONDHEID:
- Voor onderbouwing en nadere eisen bouwfysica en geluid zie rapportage adviseur bouwfysica
- installatietechnische gegevens en berekeningen zie opgave installatieadviseur

BRUIKBAARHEID:
- Toiletruimten voldoen aan Bouwbesluit (afd. 4.2).
- Ter plaatse van de toegankelijkheidszone zijn drempels <20mm hoger ten opzichte van aansluitende vloer
- Vloeren en wanden van toiletruimten voorzien van waterafstotende afwerking

NOODOVERSTORTEN
- Plaats en aantal in overleg met de installatie adviseur en constructeur te bepalen

Wijzigingen t.o.v.
Bouwaanvraag 19-06-2019

Trappenhuis:
- *De afbuiging van de overdrukinstallatie in de entreehal van de woningen is verplaatst van wand naar plafond. Waardoor toekomstige bewoners deze niet kunnen blokkeren.*

MVSA Architects

MVSA b.v.
P.O. Box 2737
1000 CS Amsterdam
The Netherlands

tel. +31 205319800
office@mvsa.nl
www.mvsa-architects.com

project
Van Eeghenstraat 70-72

opdrachtgever
Black Tulip Settlement

onderwerp
B. bijlage
8.05_fragmenten

onderdeel
trappenhuis fragment
fragment trappenhuis

fase
WABO

datum
25-09-2020

schaal
1:50

status
definitief

gewijzigd
a. 30-06-2021
b.
c.
d.
e.
f.
g.
h.

projectnummer
18333

formaat
A0

tekeningnummer
8.05_06