Gemeente Amsterdam

Voorlopig ontwerp

Loenermark

6 maart 2025

Gemeente Amsterdam

Loenermark - Locatie



Loenermark - Huidige situatie



Loenermark - Kaders en context

Loenermark: Fotos van de huidige situatie






Gemeentelijk beleid / visies









Loenermark Voorlopig ontwerp

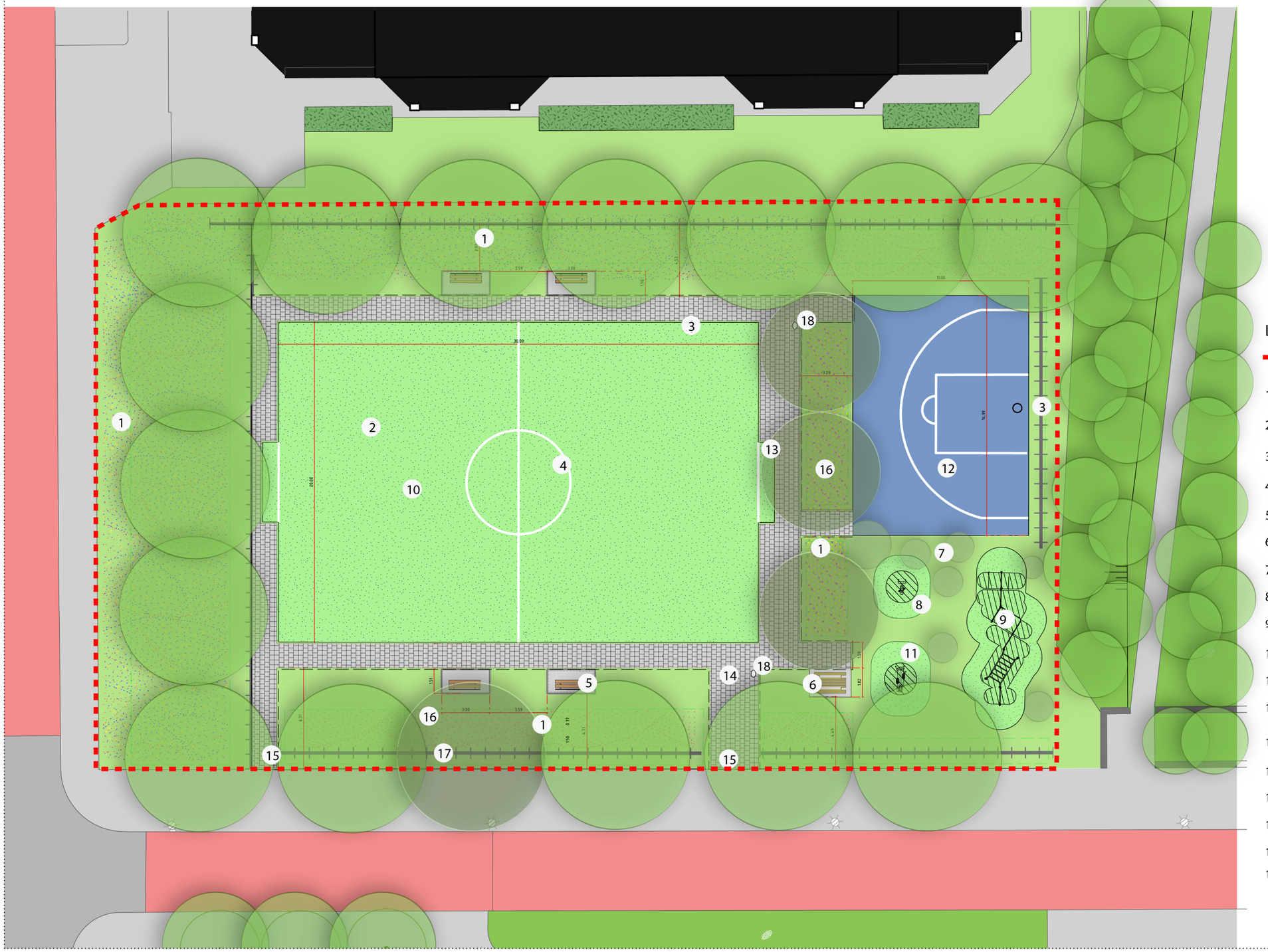

Legenda

Beheergrens

1: Kleurrijke heesters onder de bomen

2: Voetbaldoel

3: Hekwerk . dubbelstaafmaat. Hoogte 1,20m

4: Kunstgras voetbalveld

5: Zitbank, Puccini Amsterdam

6: Picknick zitbank, Puccini Amsterdam

7: Heester beplanting

8: Fitness fiets

9: Optie: Calisthenics combi 3

10: Cruyff court

11: Crosstrainer

12: 3x3 basketbal veld

13: Ballenvanger hoogte 4m

14: 30x30 betontegels, Puccini Amsterdam

15: Ingang

16: Nieuwe bomen

17: hekwerk

18: Afvalbak (200l), Puccini Amsterdam

Loenermark Voorlopig ontwerp: referenties

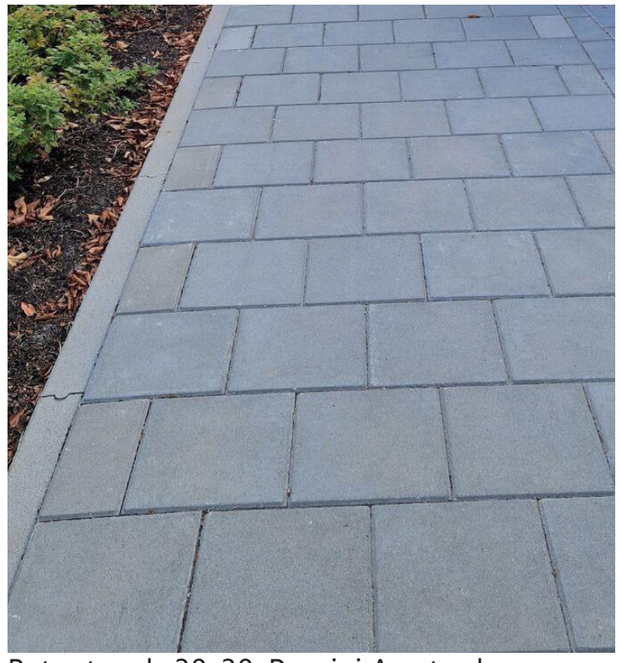

Betontegels 30x30, Puccini Amsterdam



Picknicktafel, Puccini Amsterdam



Zitbank (2,7m), Puccini Amsterdam



Afvalbal (200l), Puccini Amsterdam



Calisthenics combi 3, KOMPAN
https://www.kompan.com/nl/nl/p/fsw103



Crosstrainer
https://www.kompan.com/nl/nl/p/fsw239



Fitness bike
https://www.kompan.com/nl/nl/p/fsw246

Beplanting moodboard

(Uitgangspunten: natuurlijke uitsraling, duurzaambeheerbaar, interessant voor bijen en vlinders, lange bloeitijd, Schaduwtolerant)



april t/m mei

50 cm

5 st/m²

Dwergzuurbes
Berberis buxifolia 'Nana'



juli t/m sep

75 cm

3 st/m²

Schijnsels
Clethra alnifolia 'Hummingbird'



juni t/m sep

80 cm

3 st/m²

Grote bergthee
Gaultheria shallon



sep t/m okt

125 cm

5 st/m²

Struikklimop
Hedera colchica 'Arborscens'



april t/m mei

60 cm

3 st/m²

Mahoniastruik
Mahonia aquifolium 'Atropurpurea'



april t/m juli

50 cm

10 st/m²

Grote maagdenpalm
Vinca major

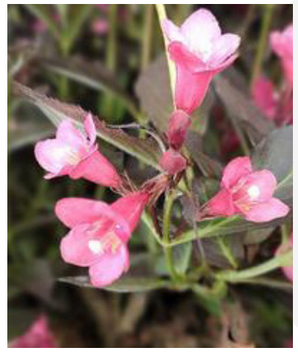

juni t/m juli

60 cm

3 st/m²

Weigela
Weigela 'Piccolo'



mei t/m juni

8 m

1 st/m²

Gewone sering
Syringa vulgaris

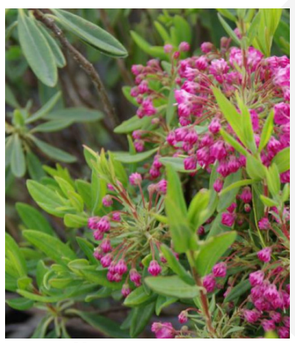

mei t/m juli

100 cm

3 st/m²

Lepelboom
Kalmia angustifolia



mei t/m juni

180 cm

3 st/m²

Spierstruik
Spiraea vanhouttei

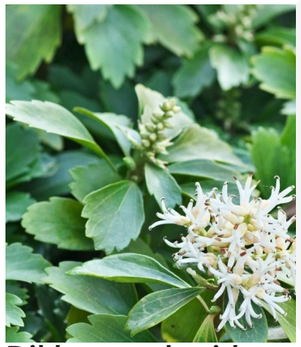

maart t/m april

20 cm

12 st/m²

Dikkemanskruid
Pachysandra terminalis



20-25 m

1 stuks

Grote Zilverlinde
Tilia tomentosa

Standplaats: zon · zon - halfschauw · schaduw · aantal stuks per m² · Bloeiperiode · Planthoogte

Wintergroen: ja · nee

Mengsel 1

In dit vak worden 3 plantsoorten gemengd in de volgende procenten

- Hedera colchica 'Arborscens'	34,6%	5 st/m2
- Kalmia angustifolia	36,4%	3 st/m2
- Pachysandra terminalis	29%	12 st/m²

Hedera colchica 'Arborscens'

Kalmia angustifolia

Pachysandra terminalis

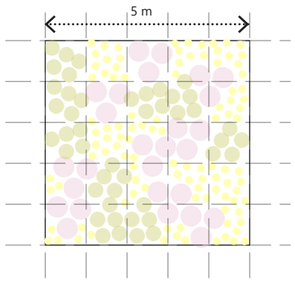

* Schaal 1:150

Mengsel 2

In dit vak worden 3 plantsoorten gemengd in de volgende procenten

- Clethra alnifolia 'Hummingbird'	33,4%	3 st/m²
- Gaultheria shallon	32%	3 st/m²
- Mahonia aquifolium 'Atropurpurea'	34,6%	3 st/m²

Clethra alnifolia 'Hummingbird'

Gaultheria Shallon

Mahonia aquifolium 'Atropurpurea'

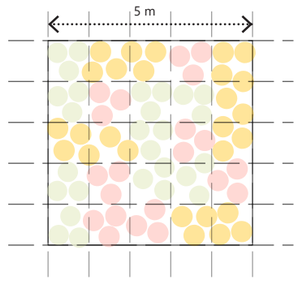

* Schaal 1:150

Mengsel 3

In dit vak worden 3 plantsoorten gemengd in de volgende procenten

- Berberis buxifolia 'Nana'	29,2%	5 st/m²
- Vinca major	40,4%	10 st/m
- Weigela 'Piccolo'	30,4%	3 st/m²

Berberis buxifolia 'Nana'

Vinca major

Weigela 'Piccolo'

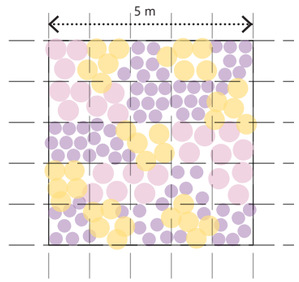

* Schaal 1:150

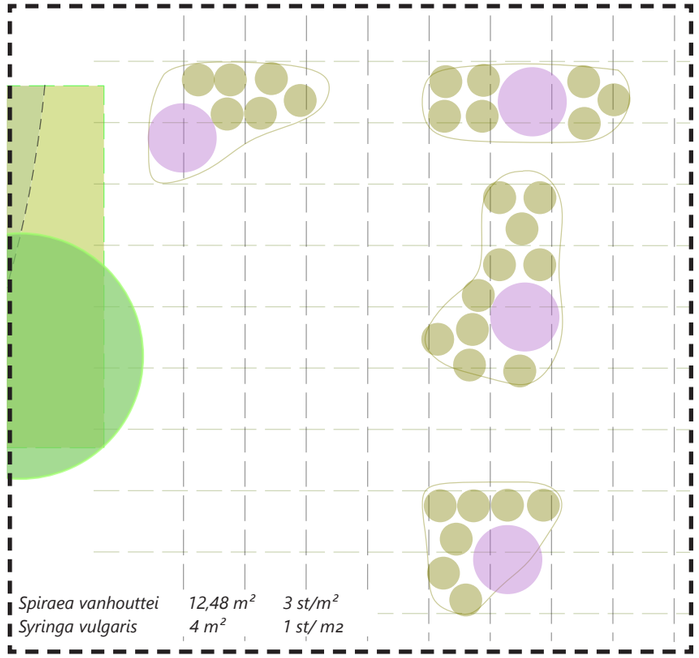

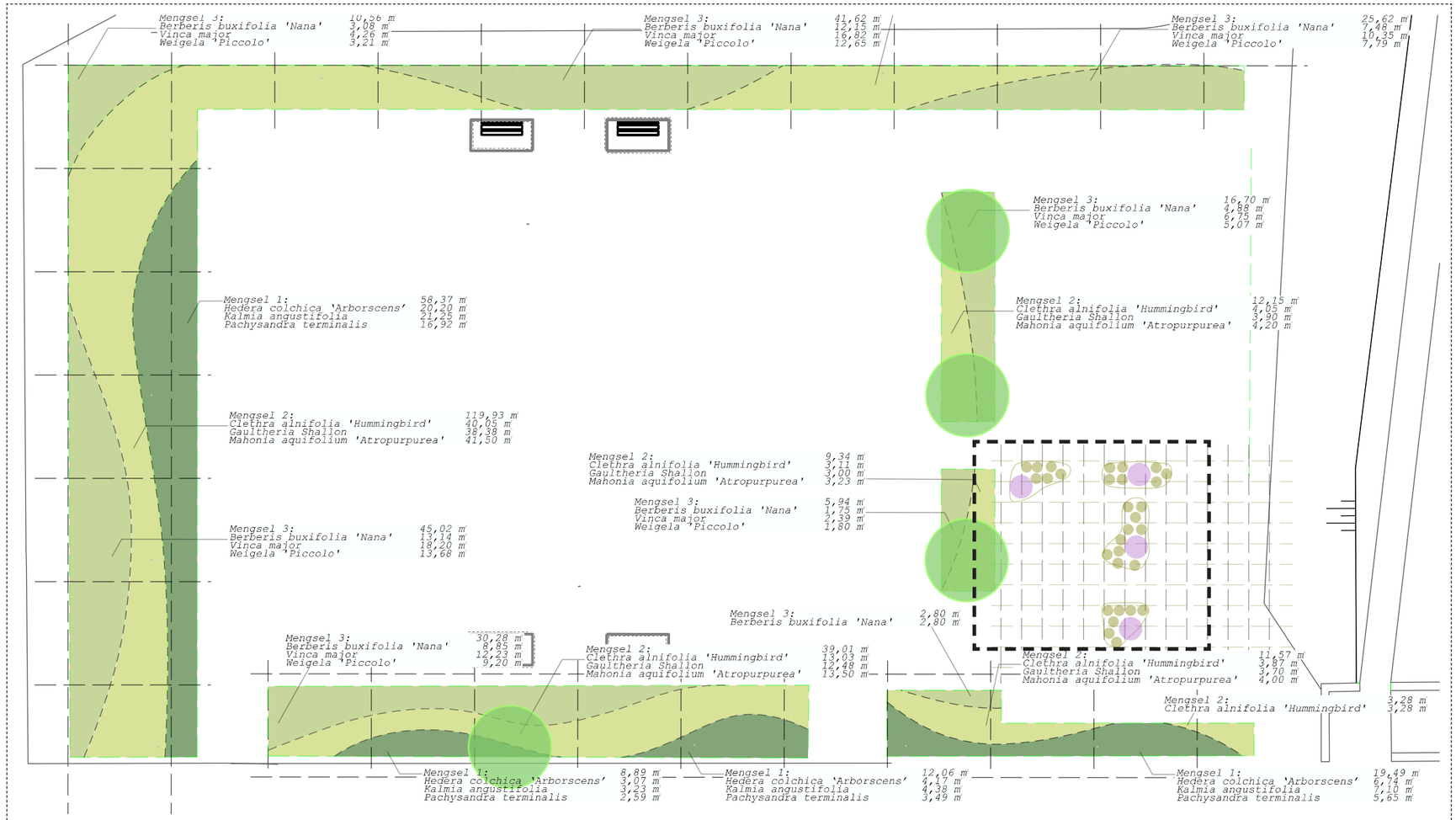

Hoeveelheid: *(m²):*

Mengsel 1

Hedera colchica 'Arborscens' : 34,18 m²

Kalmia angustifolia : 35,96 m²

Pachysandra terminalis : 28,65 m²

Mengsel 2

Clethra alnifolia 'Hummingbird' : 76,14 m²

Gaultheria shallon : 69,86 m²

Mahonia aquifolium 'Atropurpurea' : 75,49 m²

Mengsel 3

Berberis buxifolia 'Nana' : 47,58 m²

Vinca major : 71 m²

Weigela 'Piccolo' : 53,4 m²

Spiraea vanhouetti : 12,48 m²

Syringa vulgaris : 4 m²

R&D

Weesperstraat 430
Postbus 12693
1100 AR Amsterdam
Telefoon 020 2511111

Opdrachtgever: Gemeente Amsterdam			
Project: Loenermark			
Onderdeel: VO			
Status:	Fase:	Behoort bij:	Schaal: 1:250
Opsteller: gupta002	Goedgekeurd en vrijgegeven:	Paraaf:	Datum: / Formaat: A2
Projectnummer:	Tekeningnummer: 240826-07	Bladnummer: 1	Aantal bladen: / Wijziging:
Auteursrechten voorbehouden		Documentnr:	Plotdatum: PLTD
Bestandsnaam: FILES			

Beplanting & bestellijst

Heesters	Nederlandse naam	Bloeitijd	Kleur	Hoogte (cm)	Standplaats	Wintergroen	aantal (per m²)	Totaal aantal	
Hedera colchica 'Arborscens'	Struikklimop	sep - oktober	geel	125	zon, halfschaduw, schaduw	ja	5	171	
Kalmia angustifolia	Lepelboom	mei - juli	rose	100	halfschaduw	ja	3	107	
Pachysandra terminalis	Dikkemanskruid	maart - april	wit	20	zon, halfschaduw	ja	12	343	
Clethra alnifolia 'Hummingbird'	Schijnsels	juli - september	wit	75	zon, halfschaduw, schaduw	nee	3	228	
Gaultheria shallon	Grote bergthee	juni - september	wit	80	halfschaduw, schaduw	ja	3	209	
Mahonia aquifolium 'Atropurpurea'	Mahoniastruik	april - mei	geel	60	zon, halfschaduw, schaduw	ja	3	226	
Berberis buxifolia 'Nana'	Dwergzuurbes	april - mei	geel	50	zon, halfschaduw	ja	2	238	
Vinca major	Grote maagdenpalm	april - juli	blauw	50	zon, halfschaduw, schaduw	ja	8	710	
Weigela 'Piccolo'	Weigela	juni - juli	lila	60	zon, halfschaduw	nee	3	160	
Spiraea vanhouttei	Spierstruik	mei - juni	wit	180	zon, halfschaduw	nee	3	49	
Syringa vulgaris	Gewone sering	mei - juni	paars	800	zon, halfschaduw	nee	1	4	

Bomen	Nederlandse naam	Bloeitijd	Kleur	Hoogte (m)	Standplaats	Wintergroen	aantal (per m²)	Totaal aantal
Tilia tomentosa	Grote Zilverlinde			20 - 25	zon, halfschaduw	ja		4