0988

WWW.INMETEN.COM

inmeten conform nen 2580 & WONINGFOTOGRAFIE



MEETRAPPORT

Meetrapport volgens de Branchebrede meetinstructie op basis van NEN 2580

[redacted]

Meetrapport:	A, Q-31055
Soort object:	Vrijstaand
Objectgegevens:	Minervalaan [redacted]
Plaats:	Amsterdam

Ingemeten op locatie op verzoek van:

Opdrachtgever:	[redacted]
Adres:	Minervalaan [redacted]
Postcode en plaats:	1077NV Amsterdam

EXACT GEMETEN volgens branchebrede meetinstructie

Meetrapport

Meetrapport:	A, Q-31055	**Opdrachtgever:**	5.1.2e
Soort object:	Vrijstaand	**Datum van inmeten:**	5.1.2e
Objectgegevens:	Minervalaan 5.1.2e	**Datum van meetrapport:**	5.1.2e
Plaats:	Amsterdam	**Bijzonderheden:**	Tuin voor en achter samen oppervlakte van ca 430m2

Gebruiksoppervlakte woonruimte		255,4	m²
Overige inpandige ruimte	Kelder	27,9	m²
Gebouwgebonden buitenruimte	Balkon	10,1	m²
Externe bergruimte	Schuur	12,8	m²
Inhoud		**1003,0**	**m³**

De plattegrond bij bovenstaande meetstaat kunt u vinden op:
https://floorplanner.com/projects/89258523

Ingemeten volgens de Meetinstructie

Deze meetinstructie geeft een praktische handleiding om voor woningen de gebruiksoppervlakten, zoals gedefinieerd in de NEN 2580 en ondermeer toegepast in de basisregistratie gebouwen, te meten. De meetinstructie is een gezamenlijk initiatief van NVM, VBO, BAG en de waarderingskamer.

Toelichtingsclausule NEN 2580

De Meetinstructie is gebaseerd op de NEN 2580. De Meetinstructie is bedoeld om een meer eenduidige manier van meten toe te passen voor het geven van een indicatie van de gebruiksoppervlakte. De Meetinstructie sluit verschillen in meetuitkomsten niet volledig uit, door bijvoorbeeld interpretatieverschillen, afrondingen of beperkingen bij het uitvoeren van de meting.

Op al onze offertes, op alle opdrachten aan ons en op alle gesloten overeenkomsten zijn de algemene voorwaarden van toepassing zoals bijgesloten, gedeponeerd bij de KvK te Hilversum en te vinden op onze website www.inmeten.com

Uitleg over het meetrapport

Inmeten.com heeft op verzoek van 5.1.2e een meetrapport opgesteld conform de branchebrede meetinstructie gebaseerd op de NEN 2580 waarbij de gebruiksoppervlaktes en inhoud gesplitst zijn aangegeven.

Deze splitsing is onderverdeeld in:

- Gebruiksoppervlakte woonruimte
- Overige inpandige ruimte
- Gebouwgebonden buitenruimte
- Externe bergruimte
- Bruto inhoud van het object

Ingemeten volgens de Meetinstructie

Deze meetinstructie geeft een praktische handleiding om voor woningen de gebruiksoppervlakten, zoals gedefinieerd in de NEN 2580 en ondermeer toegepast in de basisregistratie gebouwen, te meten. De meetinstructie is een gezamenlijk initiatief van NVM, VBO, BAG en de waarderingskamer.

De gebruiksoppervlakte van een ruimte of van een groep van ruimten is de oppervlakte, gemeten op vloerniveau, tussen de opgaande scheidingsconstructies, die de desbetreffende ruimtes omhullen.

Bij het bepalen van de gebruiksoppervlakte wordt niet meegerekend:

- De oppervlakte van delen van vloeren waarboven de netto hoogte lager is dan 1,5 meter met uitzondering van vloeren onder trappen, hellingbanen e.d.
- Een liftschacht
- Een trapgat, schalmgat of vide, indien de oppervlakte daarvan groter of gelijk aan 4,0 m² is
- Een vrijstaande bouwconstructie (niet zijnde een trap) indien de horizontale doorsnede daarvan groter is of gelijk aan 0,5 m²
- Een leidingschacht indien de horizontale doorsnede daarvan groter is of gelijk is aan 0,5 m²

Gespecificeerde meetstaat

Begane grond

Gebruiksoppervlakte woonruimte		137,7	m²
Overige inpandige ruimte	nvt	nvt	
Gebouwgebonden buitenruimte	nvt	nvt	
Externe bergruimte	Schuur	12,8	m²
Inhoud		**486,0**	**m³**

1e verdieping

Gebruiksoppervlakte woonruimte		117,7	m²
Overige inpandige ruimte	nvt	nvt	
Gebouwgebonden buitenruimte	Balkon	10,1	m²
Externe bergruimte	nvt	nvt	
Inhoud		**425,0**	**m³**

Kelder

Gebruiksoppervlakte woonruimte		nvt	
Overige inpandige ruimte	Kelder	27,9	m²
Gebouwgebonden buitenruimte	nvt	nvt	
Externe bergruimte	nvt	nvt	
Inhoud		**92,0**	**m³**

Plattegrond: Begane grond

Gebruiksoppervlakte woonruimte		137,7	m²
Overige inpandige ruimte	nvt	nvt	
Gebouwgebonden buitenruimte	nvt	nvt	
Externe bergruimte	Schuur	12,8	m²
Inhoud		**486,0**	**m³**



De plattegronden zijn bedoeld voor promotionele doeleinden en ter indicatie. Aan deze plattegronden kunnen geen rechten ontleend worden.

Plattegrond: 1e verdieping

Gebruiksoppervlakte woonruimte		117,7	m²
Overige inpandige ruimte	nvt	nvt	
Gebouwgebonden buitenruimte	Balkon	10,1	m²
Externe bergruimte	nvt	nvt	
Inhoud		**425,0**	**m³**



Plattegrond: Kelder

Gebruiksoppervlakte woonruimte		nvt	
Overige inpandige ruimte	Kelder	27,9	m²
Gebouwgebonden buitenruimte	nvt	nvt	
Externe bergruimte	nvt	nvt	
Inhoud		**92,0**	**m³**

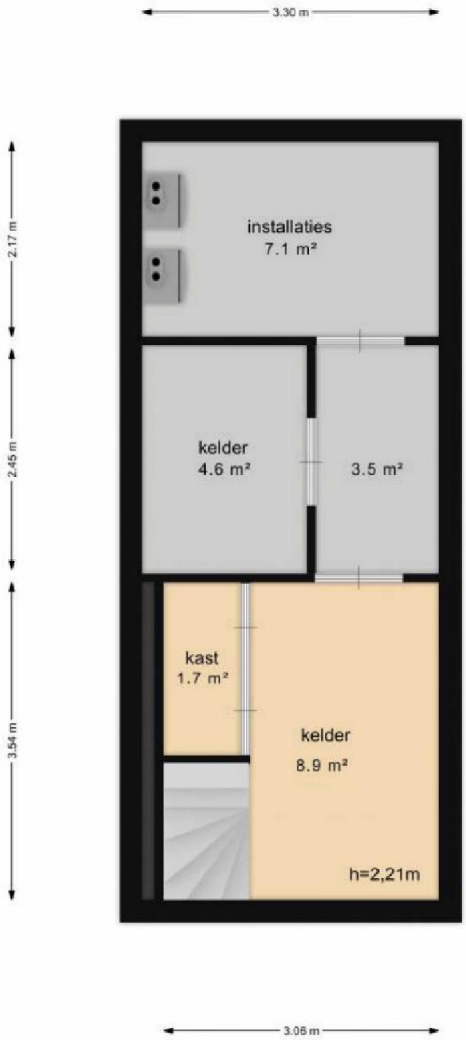

WWW.INMETEN.COM
inmeten conform nen 2580 & WONINGFOTOGRAFIE

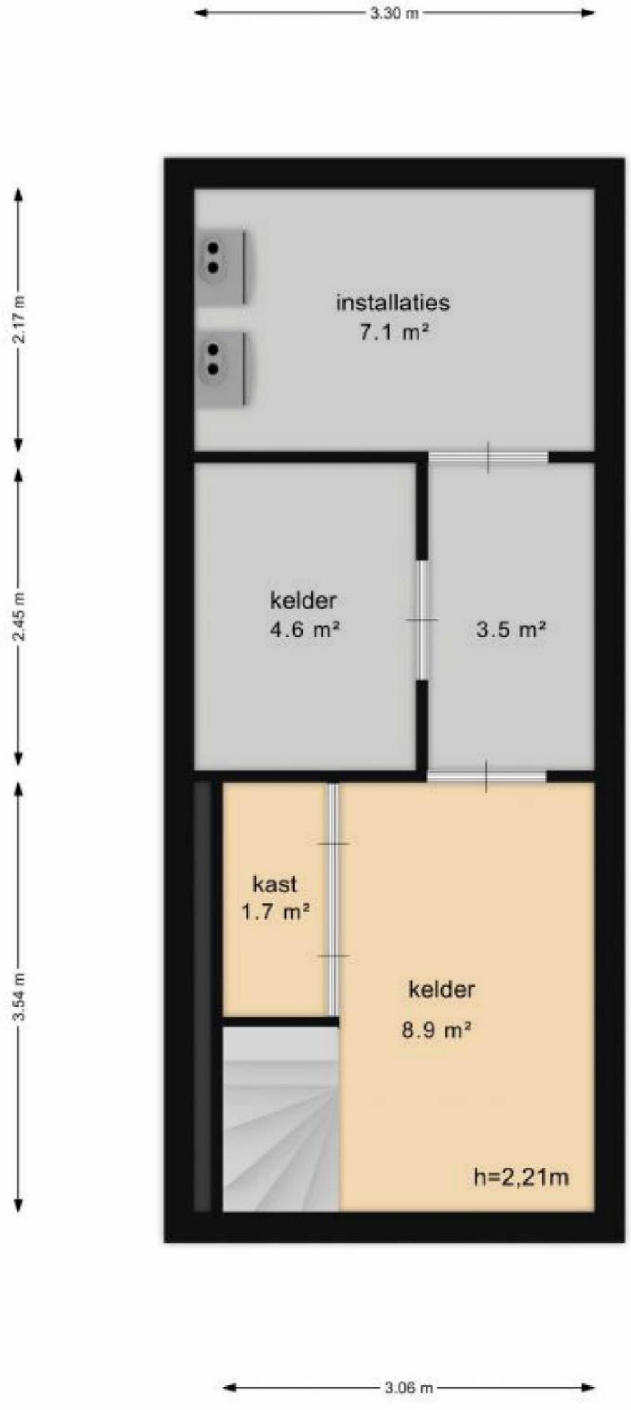

De plattegronden zijn bedoeld voor promotionele doeleinden en ter indicatie. Aan deze plattegronden kunnen geen rechten ontleend worden.

WWW.INMETEN.COM
inmeten conform nen 2580 & WONINGFOTOGRAFIE



De plattegronden zijn bedoeld voor promotionele doeleinden en ter indicatie. Aan deze plattegronden kunnen geen rechten ontleend worden.

WWW.INMETEN.COM
inmeten conform nen 2580 & WONINGFOTOGRAFIE



De plattegronden zijn bedoeld voor promotionele doeleinden en ter indicatie. Aan deze plattegronden kunnen geen rechten ontleend worden.

WWW.INMETEN.COM
inmeten conform nen 2580 & WONINGFOTOGRAFIE

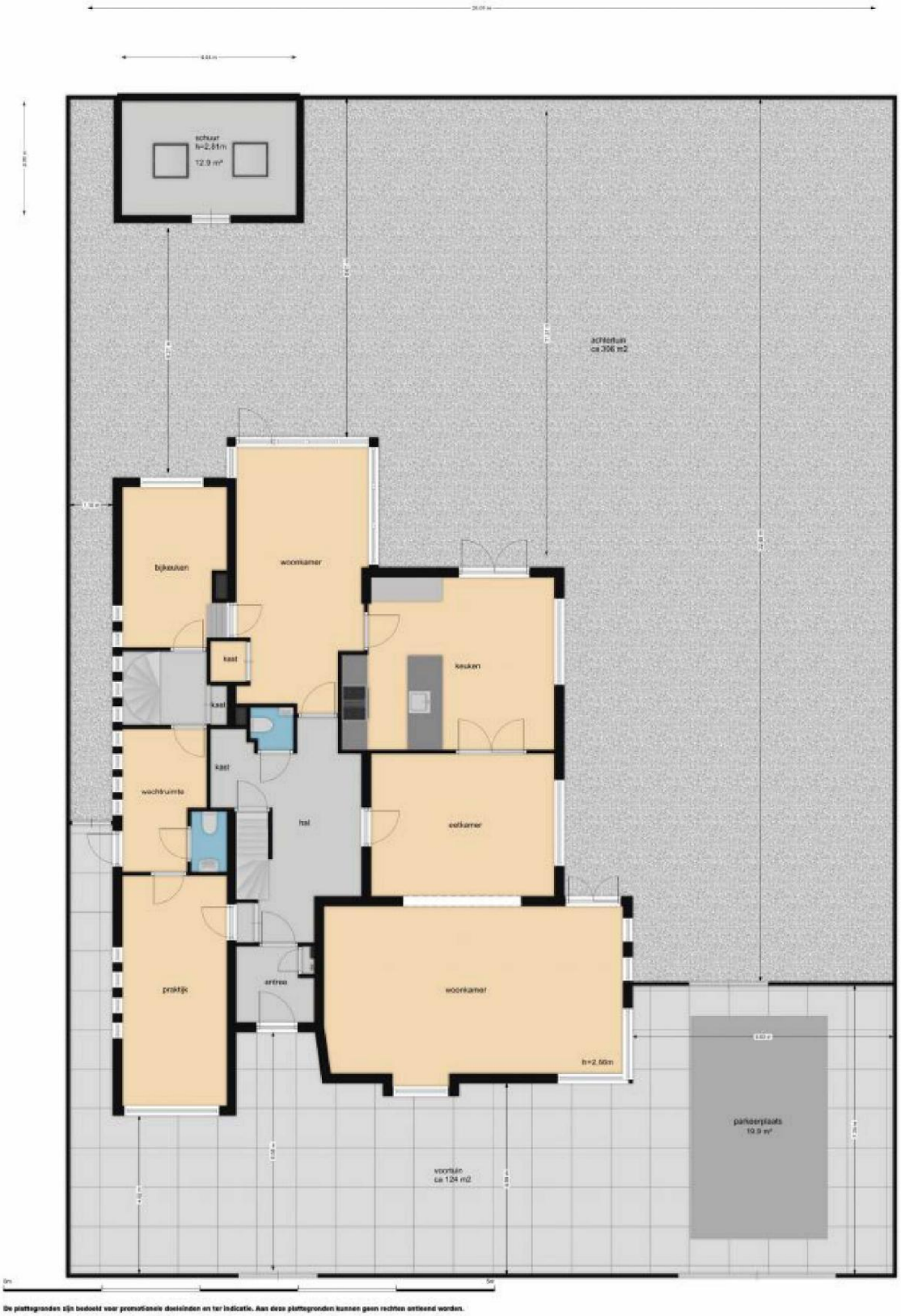

De plattegronden zijn bedoeld voor promotionele doeleinden en ter indicatie. Aan deze plattegronden kunnen geen rechten ontleend worden.