From 5.1, 2, e <donotreply@unknown-from-address.net>
Subject **FW: participatie Cordaan Schuitenhuisstraat**
To 5.1, 2, e 5.1, 2, e@amsterdam.nl>, 5.1, 2, e 5.1, 2, e 5.1, 2, e @amsterdam.nl>
Cc 5.1, 2, e 5.1, 2, e @amsterdam.nl>
Date August 27, 2025 at 10:14:52 AM CEST

Hoi,

Weten we al wanneer jullie de uitnodiging aan bewoners willen versturen?

Zie ook hieronder. Eerder aangegeven dat ook Cordaan start met realiseren maatschappelijke instelling. Kern van mijn advies daarin, zorg voor gedegen participatietraject en start met realiseren nadat je draagvlak in de buurt hebt.

Denk goed wanneer er in de Punt niet op dezelfde dag twee brieven op de deurmat of in de brievenbus liggen over participatie.

Tot snel,

Van:5.1, 2 5.1, 2, e 5.1, 2, e cordaan.nl>
Verzonden: maandag 25 augustus 2025 18:19
Aan:5.1, 2, e 5.1, 2, e 5.1, 2, e amsterdam.nl>;5.1, 2, e 5.1, 2, e 5.1, 2, e @amsterdam.nl>
CC:5.1, 2, e 5.1, 2, e 5.1, 2, e @cordaan.nl>
Onderwerp: RE: participatie Cordaan Schuitenhuisstraat

Beste5.1, 2, e 5.1, 2, e

We zijn bezig met opzetten van het participatietraject voor het Schuitenhuis

Kunnen jullie aangeven hoe groot de buurt moet zijn, die benaderd moet worden. We gaan uit van categorie 2.



De gekozen vlakte omvat nu 1990 adressen

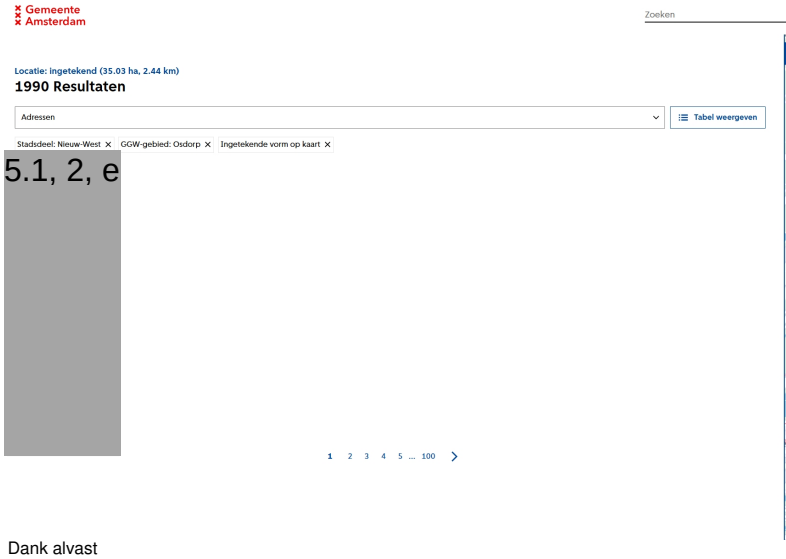

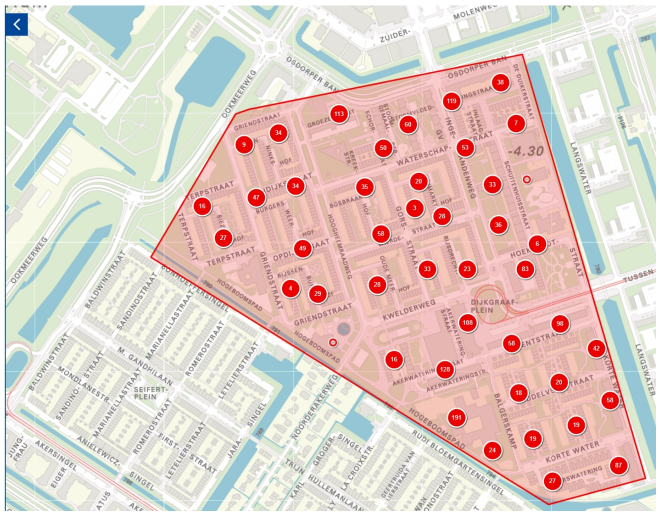

Dank alvast

Met vriendelijke groet,

5.1, 2, e
5.1, 2, e

5.1, 2, e

cordaan

M 5.1, 2, e
E cordaan.nl

Cordaan
De Ruyterkade 7
1013 AA Amsterdam

Van:5.1, 2, e 5.1, 2, e 5.1, 2, e amsterdam.nl>
Verzonden: donderdag 21 augustus 2025 15:30
Aan:5.1. 2 5.1, 2, e 5.1, 2, e cordaan.nl>
CC:5.1, 2, e 5.1, 2, e 5.1, 2, e amsterdam.nl>;5.1, 2, e 5.1, 2, e 5.1, 2, e amsterdam.nl>;5.1, 2, e 5.1, 2, e 5.1, 2, e amsterdam.nl>;5.1, 2, e 5.1, 2, e 5.1, 2, e amsterdam.nl>
Onderwerp: participatie Cordaan Schuitenhuisstraat

5.1, 2, e

Hoor dat jullie goeie stappen zetten met het ontwerp voor de Schuitenhuisstraat. Dat is fijn. Ik ben benieuwd wanneer jullie de buurt gaan betrekken. Heb je al een planning en een plan daarvoor?

Ik hoor het graag,
Groet,
5.1, 2, e

5.1, 2, e
5.1, 2, e
Projectmanagement Bureau (PMB)
Gemeente Amsterdam
5.1, 2, e

De gemeente Amsterdam streeft naar optimale dienstverlening en zorgvuldige afhandeling van e-mailverkeer. Als deze e-mail niet voor u is bestemd, laat dit dan weten aan de afzender en verwijder de e-mail. Voor meer informatie: www.amsterdam.nl/proclaimer.