

Ontwikkelingen Bastion Amstelpark

Voorlopig ontwerp

Ontwikkeling Bastion:

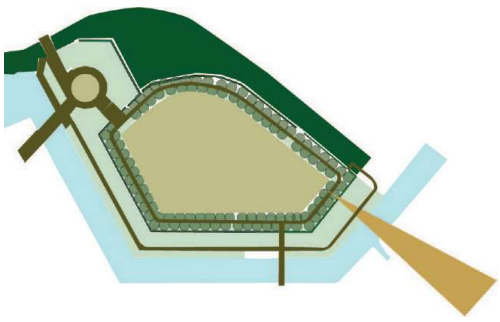

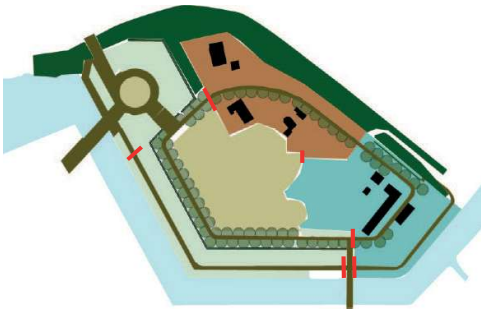

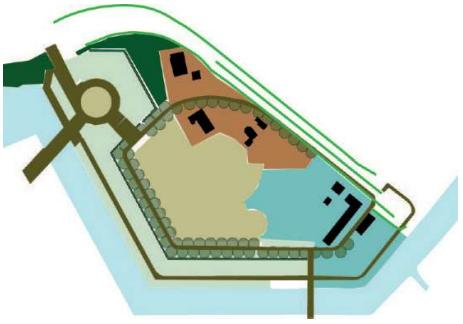

Oorspronkelijk

Monumentaal Casco:
Verhoogd terrein met grashellingen
Rondwandeling met bomen
Wintergroene hulsthaag op knik talud
Verblijfsplek met zichtlijn naar de Amstel
Route onderaan de helling
Trappartijen naar brug en entreeplein

Huidig

Onderbrekingen in rondwandeling
(zowel op het bastion als op de helling)
Onderbrekingen in bomen rijen
Onderbrekingen in openbaarheid
Veel hekken door functiescheiding
Aantasting grashelling oostzijde door emoes

Na Zuid As Dok

Terrein tpv noordelijke oorspronkelijke rondwandeling en noordelijke bomenrij verdwijnt

Brug met expeditie bastion en speeltuin verschuift

Begroeide keerwanden direct naast de speeltuin en kinderboerderij

Aandachtspunt: Bevoorrading/keren vrachtwagen??

Kaders Renovatie Bastion

Vastgestelde producten:

- Bestuurlijke visie Spelen in Zuid 2025

- Instandhoudingsplan Monumentale Hoofdstructuur Amstelpark (Herstel monumentaal casco) 2025

- Kadernota 2017

- Hoofdgroenstructuur

- Amsterdamse Ecologische Sructuur (AES)

- 1 Amsterdam Heel en Schoon

- Concept Visie Amstelpark (in ontwikkeling 2026)



Hoofd groenstructuur



Amsterdamse Ecologische Structuur (AES)

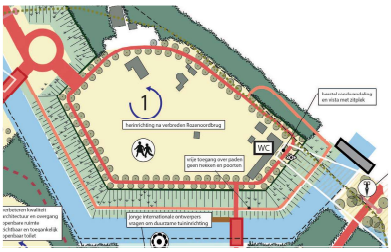

Instandhoudingsplan
(Ontwikkelrichting)

Noordelijk deel:
De kinderspeelplaats Bastion heeft grote attractiewaarde met speeltoestellen van goede kwaliteit en activiteiten het hele jaar door. In de kinderboerderij is ruimte voor (natuur-) educatie en er is een goede relatie met scholen en naschoolse opvang in de omgeving.

Kadernota Amstelpark 2017

Ruimtelijke kaders

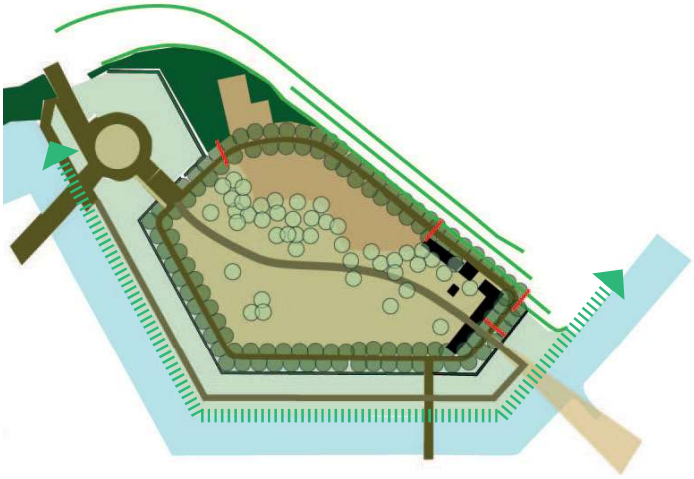

- Herstel monumentaal casco (Bomenrijen, rondwandelingen en zichtlijn)
- Herstel Ecologische Structuur Amsterdam
- Afschermen snelweg van speeltuin en reduceren hittestress d.m.v. aanpant nieuwe bomen
- Toegankelijkheid herstellen: ook minder validen
- Gehele Bastion (Speeltuin en boerderij) als een gebied ontwerpen

Programmatische kaders

- Bestuurlijke visie Spelen in Zuid:
  Natuurlijk spelen, Inclusief (toegankelijk voor iedereen), Uitdaging, Kwaliteit, Duurzaam
- Ontwikkelen Natuurspeeltuin
- Speeltuin met natuureducatie t.p.v. kinderboerderij (kadernota 2017)
- Kinderboerderij blijft voorlopig (Afhankelijk van stedelijk beleid) in beheer bij Stadswerken (En afhankelijk van financiering)
- Betaalde speeltuin blijft minstens tot 2038

Natuurspeeltuin: Variatie landschappelijk

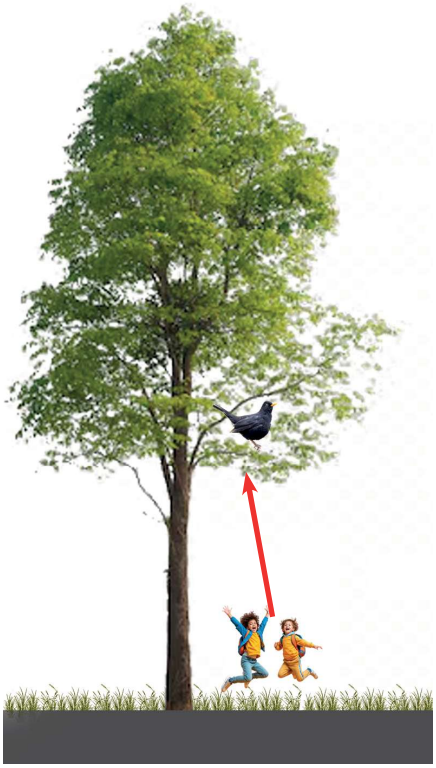

NU

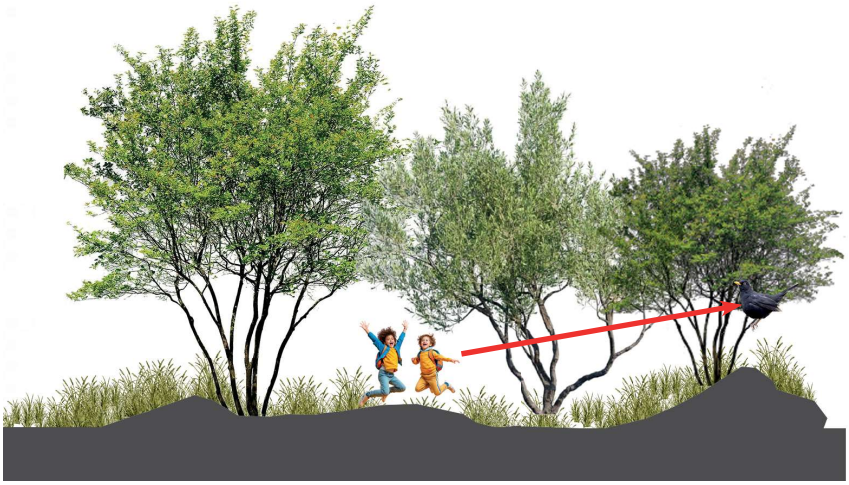

STRAKS

Voor kinderen interessant: Afwisseling : avontuur, verstoppen, natuurbeleving
Voor biodiversiteit interessant: Afwisseling : microklimaat, voedsel

SCHETSONTWERP

Verchillen in sfeer,
Eenheid in materiaal gebruik,
ruimtelijke opbouw

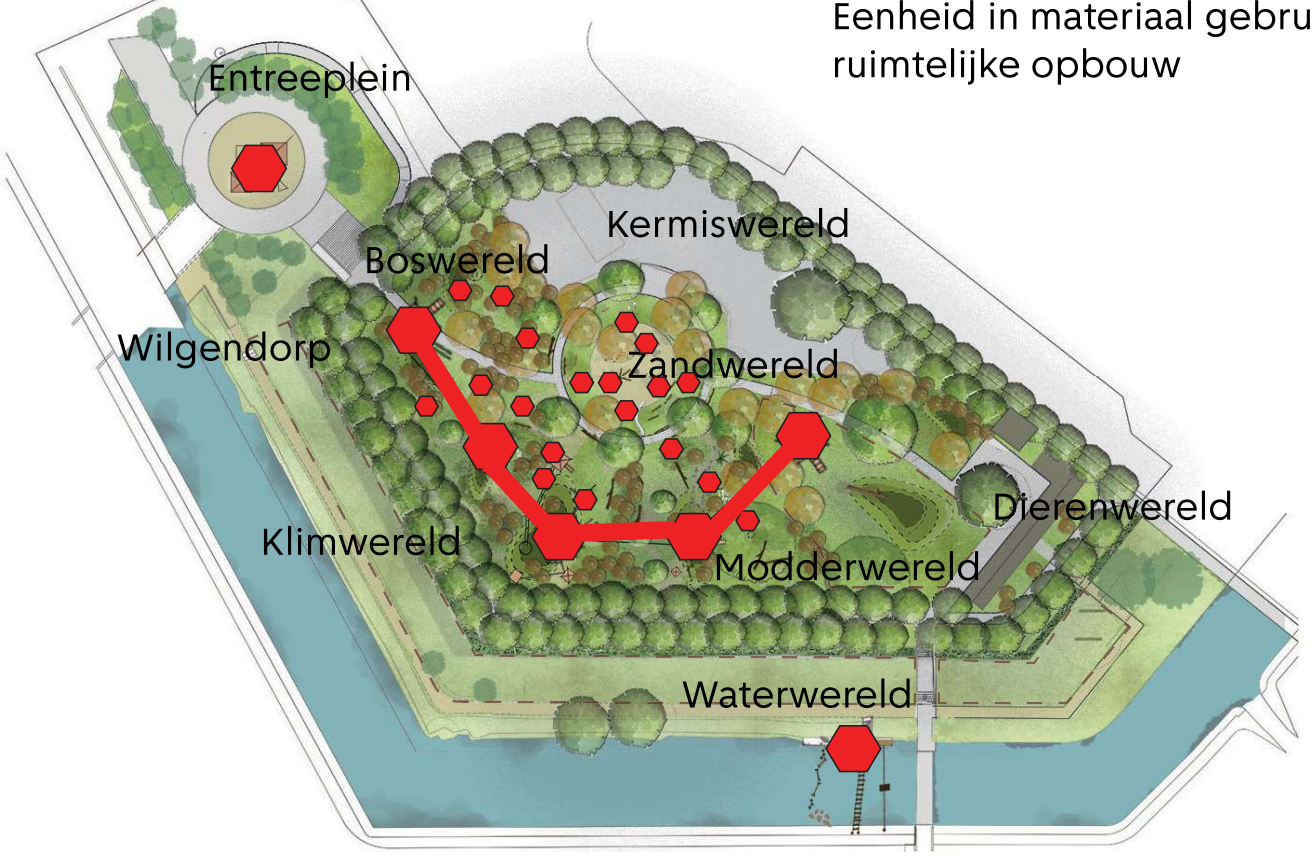

Sferen in het gebied en speelaanleidingen en enkele toestellen

3 Grotere toestellen + vele speelaanleidingen op maaiveld

ZONERING NATUURSPEELTUIN AMSTELPARK

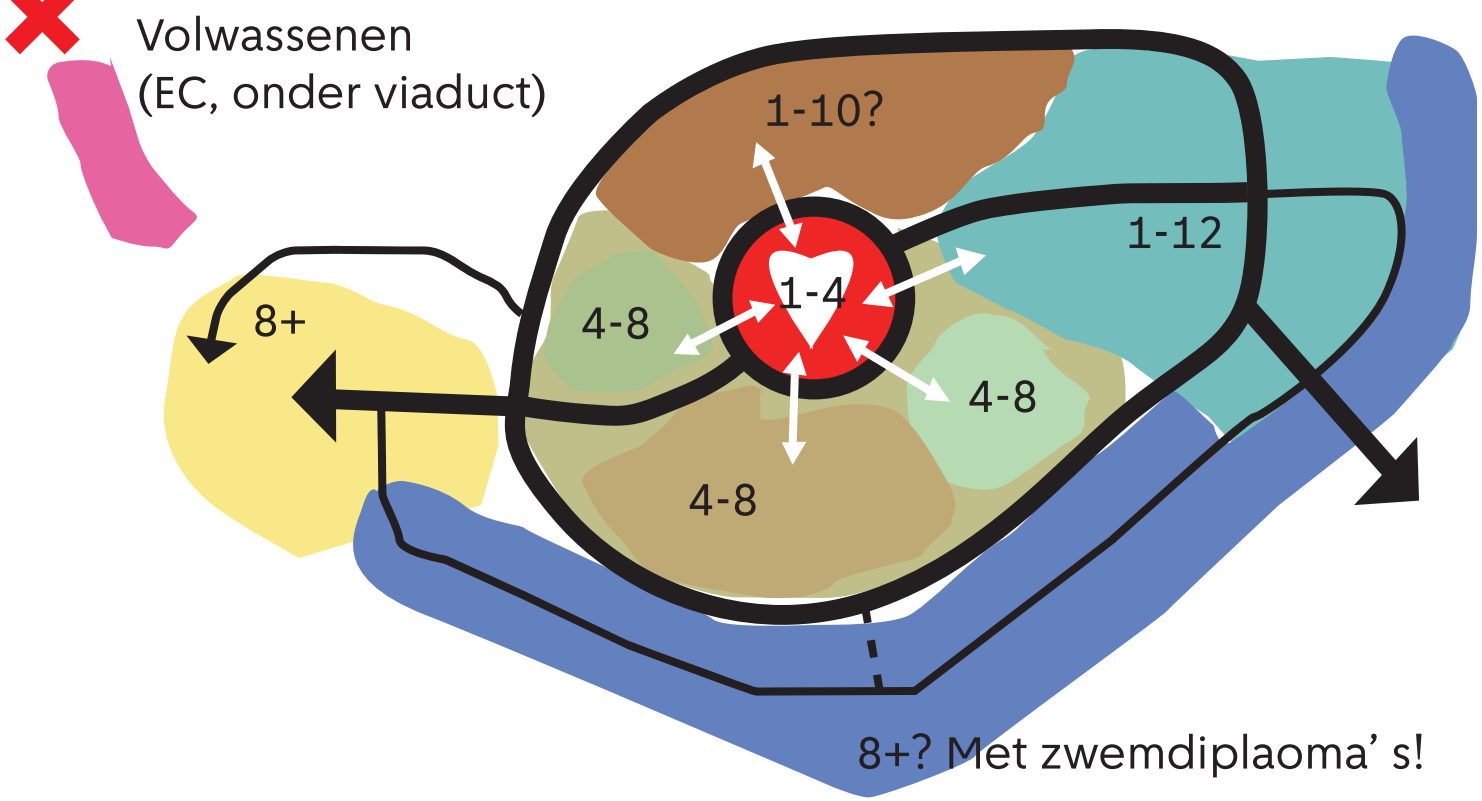

VOORLOPIG ONTWERP LANGE TERMIJN



Entreeplein, Waterwereld, en Noord en Oost zijde worden in later stadium verder uitgewerkt. (Na aanleg zuidasdok of bij extra budget)

HERSTEL MONUMENTALE CASCO



Routing, logische ontsluiting ook de komende 10 jaar

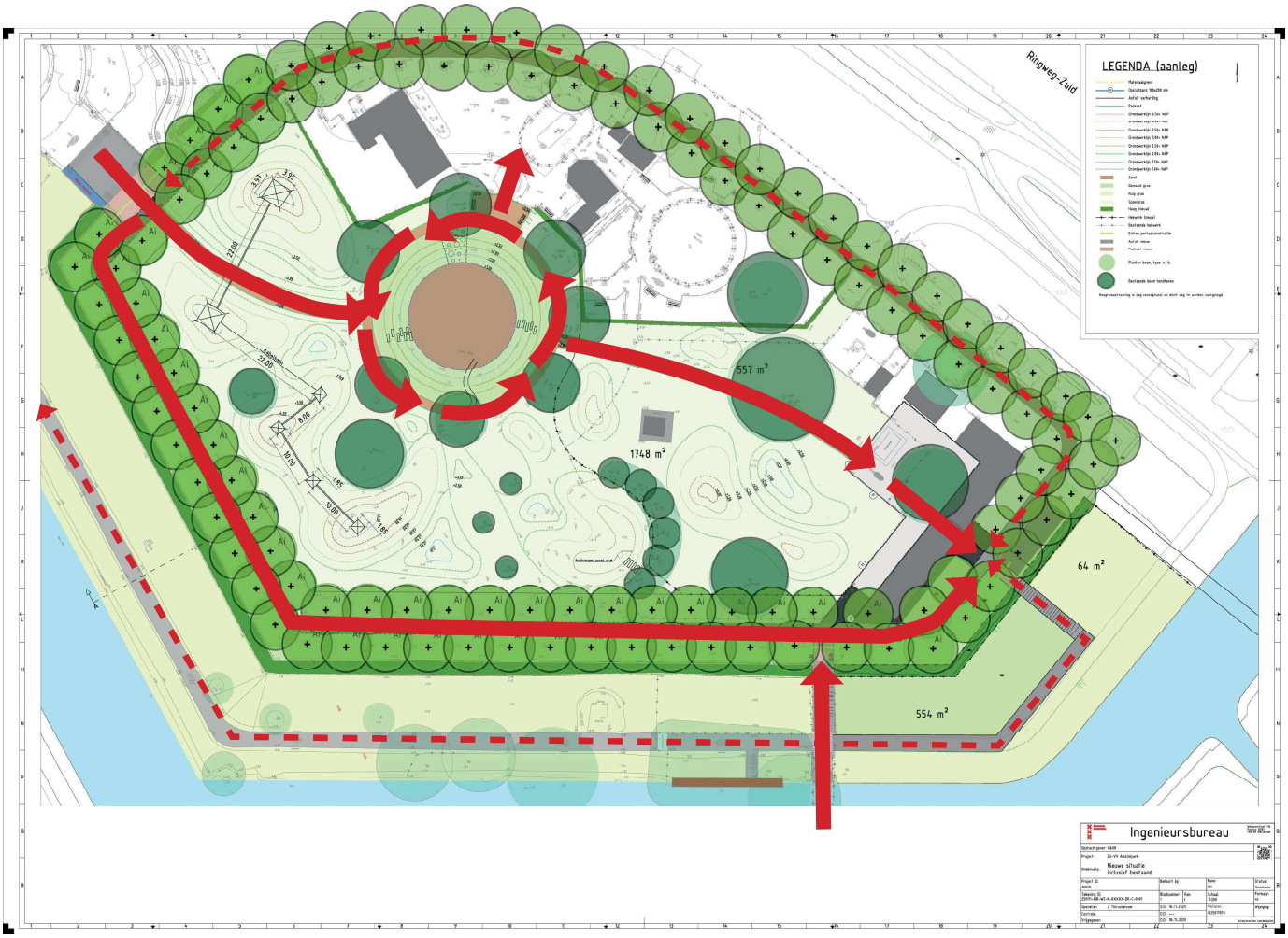

Nieuwe heuvels: glooiend landschap



Zichtlijnen: steeds wat te ontdekken



Grote bomen + Klimbomen + meerstammige kleine bomen



SORTIMENT BOMEN / HEESTERS



Quercus robur-
zomereik



Pinus sylvestris
Grove Den



Acer pseudoplatanus
Esdoorn



Castanea sativa
Tamme kastanje



Aesculus
Resistente soort!!!???



Betula pendula



Liquidambar styraciflua



Zelkova serrata klimboom



Corylus avellana
- Hazelnoten



Sorbus aucuparia
- Lijsterbes



Sambucus nigra -
Gewone Vlier



Ilex aquifolium
Gewone hulst



Hippophae rhamnoi-
des - Duindoorn

Uitgangspunt:
aantrekken vogels+insecten + materialen om mee te spelen

Speeltoestellen



Hergebruik huidig toestel

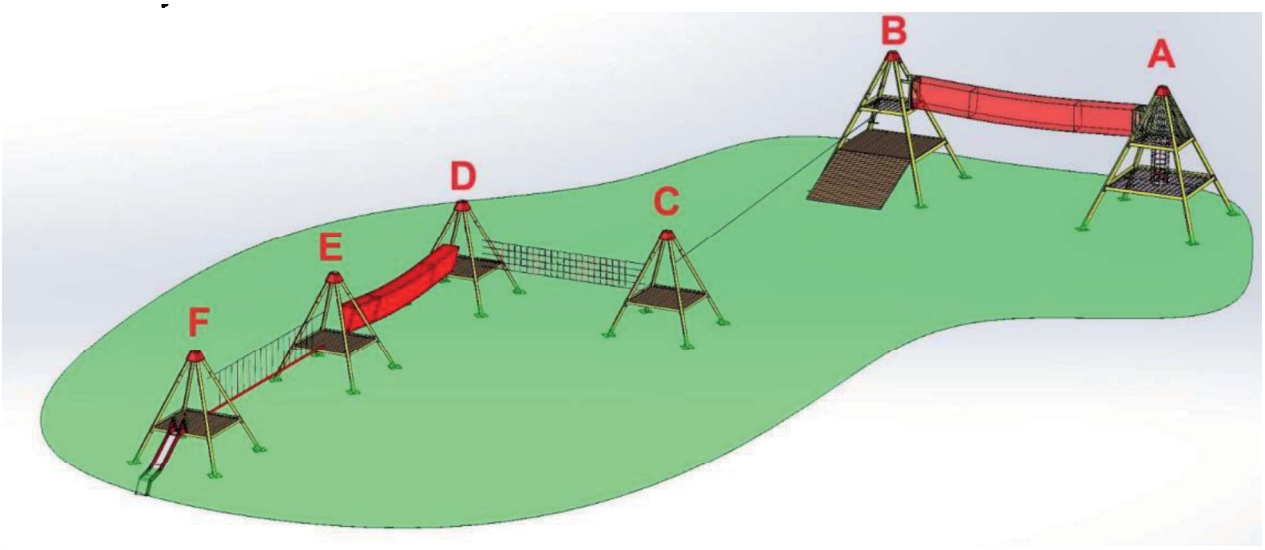

Speeltoestellen 0- 4 jaar, zandwereld



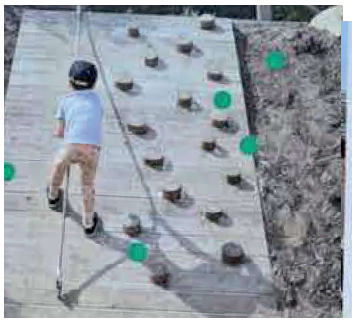

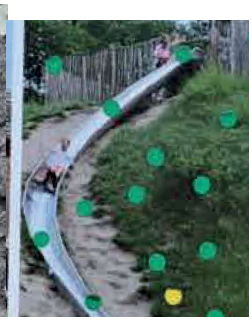



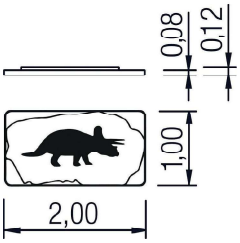

Eibe Dinosaurus bord Triceratops
€3.535,00 ex btw en verzenden



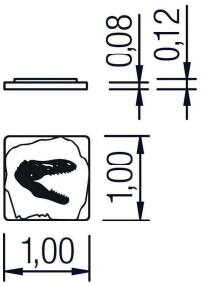

Eibe Dinosaurus bord T-Rex
€ 1.763,00*ex btw en verzenden

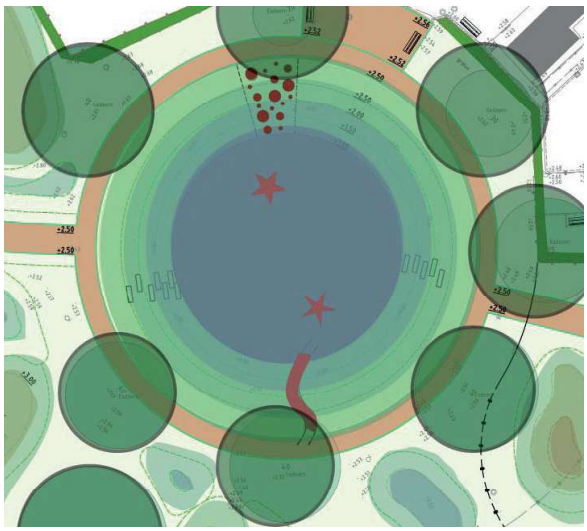

Waterpomp hergebruiken op heuvel

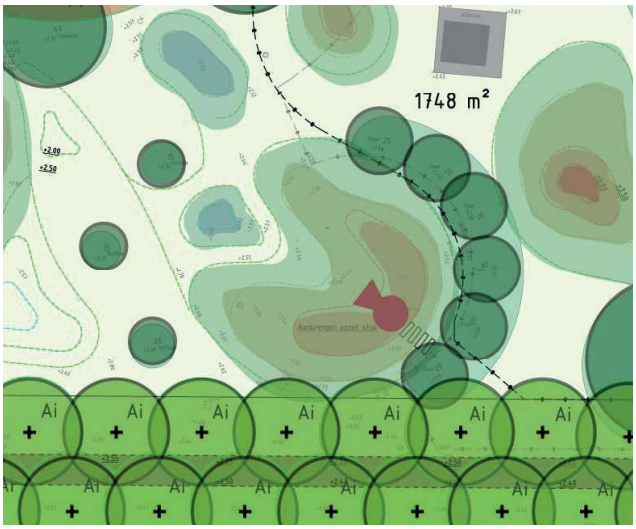







Glijbaan op de trap

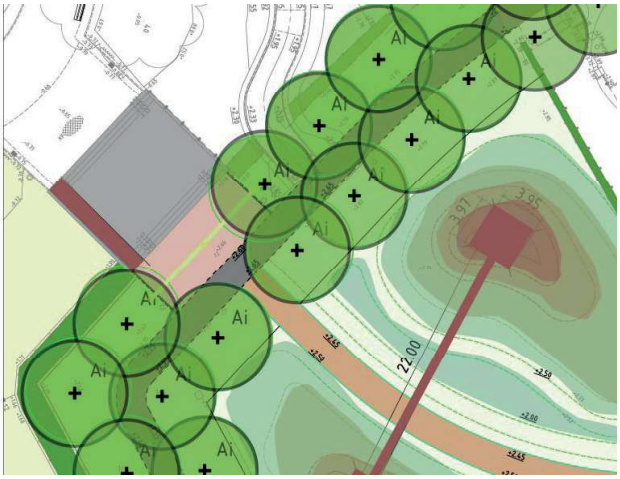



Speelaanleidingen route



Speelaanleidingen route

















Communicatie / Entree’s



Communicatie / Entree’s



Bij elke entree een markering van de ingang, informatie natuurspeeltuin
Ook info wat er is te zien/doen etc.
Meteen sfeer natuurspeeltuin, bomen uit het park gebruiken?
Evt poort in de haag?

Uitvoering 2026, uitloop 2027





Kans: Kinderboerderij ontwikkelen tot bruizende plek voor natuureducatie en dierenwelzijn











Wat is de visie van de kinderboerderij? Wat is het doel van de Kinderboerderij?