[redacted]

Van: [redacted]
Verzonden: dinsdag 20 maart 2018 10:13
Aan: [redacted]
Onderwerp: Re: tekening NZ koffiehuis

Hoi [redacted] je kunt hem verlengen.

Met vriendelijke groet, [redacted]

Omgevingsmanager Centraal Station
Stadsdeel Centrum
[redacted]

Amstel 1, 1011 PN Amsterdam
www.amsterdam.nl

Op 20 mrt. 2018 om 09:43 heeft [redacted] het volgende geschreven:

> Hallo [redacted]
>
> Ik heb een tekening van het terras laten maken, zie bijlage.
> Mag ik 'm nu wat jou betreft gaan verlengen?
>
> Met vriendelijke groet,
>
> [redacted]
> Medewerker Vergunningen
> Stadsdeel Centrum
> Gemeente Amsterdam
>
> Amstel 1, 1011 PN Amsterdam
> amsterdam.nl
>
> ---
>
> **Van:** [redacted]
> **Verzonden:** maandag 19 maart 2018 08:43
> **Aan:** [redacted]
> **Onderwerp:** RE: tekening NZ koffiehuis
>
> [redacted] je kunt de tekening nu gebruiken als terrastekening. We hebben geen tekenaar meer. . Gr [redacted]
>
> ---
>
> **Van:** [redacted]
> **Verzonden:** woensdag 21 februari 2018 07:40
> **Aan:** [redacted]
> **Onderwerp:** RE: tekening
>
> Hi [redacted]

In de bijlage vind je de terrastekeningen zoals Loetje deze heeft aangeleverd. Kan je hier iets mee?

Met vriendelijke groet,

[redacted]
Medewerker Vergunningen
Stadsdeel Centrum
Gemeente Amsterdam

Amstel 1, 1011 PN Amsterdam
amsterdam.nl

Van: [redacted]
Verzonden: vrijdag 16 februari 2018 11:08
Aan: [redacted]
Onderwerp: tekening

[redacted] wil jij aan Loetje vragen of zij een tekening leveren met alleen het terras ? Dan zal ik er een gewaarmerkte tekening van maken, waarbij ze duidelijk aangeven dat hun uitgangen en vluchtwegen vrijblijven ?

Alvast dank, [redacted]
<Stationsplein 10 34401 1012AB.pdf>

[redacted]

Van: [redacted]
Verzonden: dinsdag 20 maart 2018 9:40
Aan: [redacted]
CC:
Onderwerp: RE: Stationsplein 10

Hallo [redacted]

Oké duidelijk, vooral de foto. Dankjewel.

Met vriendelijke groet,

[redacted]
Medewerker Vergunningen
Stadsdeel Centrum
Gemeente Amsterdam

Amstel 1, 1011 PN Amsterdam
amsterdam.nl

Van: [redacted]
Verzonden: dinsdag 20 maart 2018 09:36
Aan: [redacted]
CC:
Onderwerp: RE: Stationsplein 10

Beste [redacted]

Loetje heeft in de wintermaanden een serre (overdekte terras) geplaatst (zie bijlage), dit hebben ze zonder omgevingsvergunning gedaan. Hierop hebben zij een aanschrijving met last onder dwangsom van ons gekregen met het verzoek vóór 17 januari 2018 de serre te verwijderen.
Op 16 januari 2018 heeft 't Loetje de serre verwijderd. Last onder dwangsom blijft nog wel staan mochten ze onverhoopt de serre toch weer plaatsen.

Kortom een serre is niet toegestaan op het terras.

Met vriendelijke groet,

[redacted]
Inspecteur Bouw
Omgevingsdienst Noordzeekanaalgebied

E: [redacted]
T:

Op de woensdagen afwezig

Bezoekadres: Ebbehout 31, 1507 EA Zaandam
Postadres: Postbus 209, 1500 EE Zaandam

De Omgevingsdienst NZKG verzorgt in opdracht van het bevoegd gezag in het Noordzeekanaalgebied de vergunningverlening, het toezicht en de handhaving voor bodem, milieu en bouw.

Meer informatie vindt u op www.odnzkg.nl

Van: [redacted]
Verzonden: maandag 19 maart 2018 15:52
Aan: [redacted]
Onderwerp: Stationsplein 10

Hallo [redacted]

Ik heb de verlengingsaanvraag van Stationsplein 10, Loetje, in behandeling.
Heb contact gehad met [redacted] hierover. Maar hoorde van mijn collega [redacted] dat jullie hier ook mee bezig waren, iets met een serre op het aanhorigheidsterras?
Kun je mij vertellen wat jullie hiermee aan het doen zijn? Heeft dit mogelijk invloed op de vergunning? Is deze situatie inmiddels afgehandeld?
Hoor het graag.

Met vriendelijke groet,

[redacted]
Medewerker Vergunningen
Stadsdeel Centrum
Gemeente Amsterdam

Amstel 1, 1011 PN Amsterdam
amsterdam.nl

De gemeente Amsterdam streeft naar optimale dienstverlening en zorgvuldige afhandeling van e-mailverkeer. Als een e-mail niet voor u is bestemd, verzoekt de gemeente u vriendelijk ons van de juiste adressering op de hoogte te stellen en de e-mail te verwijderen zonder de informatie te gebruiken en te delen met anderen. Voor verdere informatie over de rechten op informatie, zie https://www.amsterdam.nl/proclaimer.

Denk aan het milieu voor u besluit deze mail te printen!

****
****
****

Aanvragen, meldingen, zienswijzen, klachten, verzoeken Wet openbaarheid van bestuur en verzoeken om informatie, kunnen uitsluitend via de daarvoor bestemde formulieren op digitale wijze worden ingediend en niet via dit e-mailadres. Als een digitaal formulier is ingediend wordt er een zaak aangemaakt in ons systeem. Verdere digitale communicatie vindt uitsluitend via de zaak plaats. Stukken of reacties die naar dit e-mailadres worden verzonden worden als niet ontvangen beschouwd, en er gaan geen wettelijke termijnen lopen. Informatie over de digitale werkwijze en de digitale bereikbaarheid van de Omgevingsdienst Noordzeekanaalgebied is beschikbaar op de website van de OD NZKG. Aan deze e-mail kunnen geen rechten worden ontleend. De Omgevingsdienst Noordzeekanaalgebied sluit iedere aansprakelijkheid uit die voortvloeit uit de elektronische verzending van dit bericht en de bijlage(n). De inhoud van dit e-mailbericht (en de bijlagen) is uitsluitend bestemd voor de geadresseerde(n). Ontvangt u dit bericht ten onrechte? Dan verzoeken wij u de afzender hierover te informeren en het bericht te verwijderen. De Omgevingsdienst Noordzeekanaalgebied staat er niet voor in dat de integriteit van dit bericht behouden is gebleven. Ook garanderen wij niet dat dit bericht en de bijlage(n) vrij is van virussen, niet is onderschept of vatbaar is geweest voor tussenkomst (door derden).

Omgevingsdienst
noordzeekanaalgebied

Omgevingsdienst NZKG

Bezoekadres
Ebbehout 31
1507 EA Zaandam

Postbus 209
1500 EE Zaandam

www.odnzkg.nl

KvK 56989695

Contactpersoon
[redacted]

E-mailadres

Telefoonnummer
[redacted]

Kenmerk

Bijlage(n)
-

Datum
11 januari 2018

Loetje Centraal B.V.
t.a.v. de directie
Postbus 151
1190 AD Ouderkerk aan de Amstel

Betreft: opleggen last onder dwangsom overtreding Loetje Centraal B.V. plaatsen van bouwwerk zonder omgevingsvergunning overtreding artikel 2.1, lid 1, onder a van de Wabo locatie Stationsplein 10 te Amsterdam

Geachte directie,

De Omgevingsdienst Noordzeekanaalgebied (verder Omgevingsdienst) houdt namens het bevoegd gezag toezicht op de naleving van de milieu-, bodem- en bouwregelgeving.

Controle
Op 8 november 2017 heeft een toezichthouder van de Omgevingsdienst Noordzeekanaalgebied een controle uitgevoerd op het adres Stationsplein 10 te Amsterdam. Hierbij is vastgesteld dat een bouwwerk (overkapping / tent) is geplaatst op het terras aan de kant van het "Open Haven Front / Oostkom". Het bouwwerk (overkapping / tent) betreft een vergunningplichtig bouwwerk.

Overtreding Wet algemene bepalingen omgevingsrecht (Wabo)
Tijdens de controle kon niet worden aangetoond dat voor het betreffend bouwwerk een omgevingsvergunning is afgegeven dan wel is aangevraagd.
Dit is een overtreding van artikel 2.1 lid 1 aanhef en onder a van de Wabo.

Aanvraag omgevingsvergunning
Op 9 november 2017 hebben wij een aanvraag voor omgevingsvergunning, met kenmerk 6410749, voor het plaatsen van een tent voor een periode van 4 maanden, ontvangen.

Weigering omgevingsvergunning
Op 19 december 2017 (6410749) hebben wij de aangevraagde omgevingsvergunning geweigerd. Hiermee is het legalisatietraject afgerond. Nu de omgevingsvergunning niet is verleend, is dit bouwwerk gerealiseerd in strijd met het bepaalde in artikel 2.1, lid 1, onder a van de Wabo.

Overtreder
Op grond van de bij ons bekende gegevens is gebleken dat u de feitelijke gebruiker en gerechtigde bent. In die hoedanigheid bent u juridisch en/of feitelijk in staat, c.q. heeft u het in uw macht om naar aanleiding van de voornoemde controle van 8 november 2017 de geconstateerde overtreding te beëindigen. Wij merken u daarom aan als overtreder.

Wabo
In artikel 2.1, lid 1, aanhef onder a van de Wabo is bepaald, dat het verboden is om zonder omgevingsvergunning een project uit te voeren, voor zover dat geheel of gedeeltelijk bestaat uit: het bouwen van een bouwwerk.

Onder de kop 'Last onder dwangsom' staat welke actie u moet ondernemen om deze overtreding te beëindigen.

Zienswijze
Op 11 januari 2018 hebben wij ons voornemen, om tegen de geconstateerde overtreding bestuursrechtelijk op te treden, aan u telefonisch bekend gemaakt. Voordat een definitief besluit is genomen bent u, ingevolge artikel 4:8, lid 1 van de Awb, in de gelegenheid gesteld om uw zienswijze over ons voornemen kenbaar te maken. Van de geboden gelegenheid heeft u ([redacted]) op 11 januari 2018 gebruik gemaakt. Uw zienswijze komt in het kort op het volgende neer. U informeert ons dat het zonder omgevingsvergunning geplaatste bouwwerk (tent / overkapping) aan het Stationsplein 10 aan de kant van het "Open Haven Front / Oostkom" te Amsterdam door u uiterlijk 16 januari 2018 wordt verwijderd. U heeft het proces daartoe al in gang gezet.

Onze reactie
Wij zien geen onoverkomelijke bezwaren om in te stemmen met de termijn voor het verwijderen van het bouwwerk. Wij hebben u meegedeeld dat de aan u opgelegde last niet slechts toeziet op het verwijderen van het zonder omgevingsvergunning geplaatste bouwwerk (tent / overkapping) aan het Stationsplein 10 aan de kant van het "Open Haven Front / Oostkom" te Amsterdam doch ook op het verwijderd houden daarvan. Wij beschouwen uw zienswijze hiermee als afgehandeld.

Bevoegdheid
B&W
Op grond van de artikelen 2.4 juncto 5.2 van de Wet algemene bepalingen omgevingsrecht dragen burgemeester en wethouders de zorg voor de bestuursrechtelijke handhaving van de geldende wet- en regelgeving.

Legalisatieonderzoek
Wij hebben bij de behandeling van de vergunningaanvraag de mogelijkheden onderzocht tot legalisatie van de feitelijke situatie. Wij zijn tot de conclusie gekomen dat er geen mogelijkheden tot legalisatie van de geconstateerde overtreding aanwezig zijn. Wij hebben geoordeeld dat het aangevraagde tijdelijk bouwwerk niet voldoet aan een goede ruimtelijke ordening. Hierdoor kan geen medewerking worden verleend aan het gebruiken van de grond in strijd met de planologische regeling. Dit houdt in dat het bouwwerk niet gelegaliseerd kan worden.
Hierover hebben wij u afzonderlijk geïnformeerd in ons besluit van 19 december 2017 (6410749) tot weigering van de omgevingsvergunning. Voorts is ons niet gebleken van zodanige, bijzondere

omstandigheden, op grond waarvan redelijkerwijze van ons kan worden gevergd dat wij behoren af te wijken van de geldende wetgeving.

Handhavingsbeleid
Wij sluiten aan bij de Landelijke handhavingsstrategie van 24 april 2014.
Dit heeft onder meer tot gevolg dat wij onze sanctionering afstemmen op de interventiematrix zoals bedoeld in hoofdstuk 3.4 van de strategie. In ons beleid sluiten wij aan bij de jurisprudentie over de beginselplicht tot handhaving. Dit betekent dat wij in beginsel altijd tegen overtredingen zullen optreden.

Bevoegdheid B&W
Op grond van de artikelen 2.4 juncto 5.2 van de Wet algemene bepalingen omgevingsrecht dragen burgemeester en wethouders de zorg voor de bestuursrechtelijke handhaving van de geldende wet- en regelgeving. In artikel 125 Gemeentewet is aan het gemeentebestuur de bevoegdheid gegeven een last onder bestuursdwang op te leggen. Artikel 5:32 lid 1 Algemene wet bestuursrecht (hierna: Awb) bepaalt dat een bestuursorgaan dat bevoegd is een last onder bestuursdwang op te leggen, in plaats daarvan aan de overtreder een last onder dwangsom kan opleggen.

Op grond van artikel 5:31d van de Awb wordt onder last onder dwangsom verstaan: de herstelsanctie inhoudende:

a. een last tot geheel of gedeeltelijk herstel van de overtreding, en;
b. de verplichting tot betaling van een geldsom indien de last niet of niet tijdig wordt uitgevoerd.

Belangenafweging
Op grond van de huidige jurisprudentie zijn wij, behoudens bijzondere omstandigheden, niet enkel bevoegd maar zelfs verplicht om tot handhaving over te gaan. De algemene belangen die worden gediend met het optreden tegen illegale situaties en het voorkomen van precedentwerking vereisen dit.

Wij hebben uw belangen afgewogen tegen het algemene belang. Uw belangen zijn gelegen in het handhaven van het bouwwerk (tent / overkapping) aan het Stationsplein 10 te Amsterdam op het terras aan de kant van het "Open Haven Front / Oostkom" in strijd met de verbodsbepaling van artikel 2.1 lid 1 aanhef en onder a van de Wabo.

Het algemeen belang is gelegen in het handhaven van de geldende regelgeving en het voorkomen van precedentwerking. Naar ons oordeel weegt voornoemd algemeen belang zwaarder dan uw belang bij voortzetting van de door ons geconstateerde overtreding.

Voorts is handhavend optreden naar ons oordeel niet zodanig onevenredig in verhouding tot daarmee te dienen belangen dat van optreden in deze concrete situatie behoort te worden afgezien. Tevens zijn ons geen feiten en omstandigheden bekend geworden welke zouden rechtvaardigen dat wij van handhaving afzien. Van een onevenredige schending van uw belangen door handhavend optreden is naar onze mening dan ook geen sprake.

Wij achten het derhalve opportuun met handhavingsmiddelen op te treden.

Conclusie

Gelet op:
de landelijk handhavings strategie;
het ontbreken van legalisatie van de overtreding;
het ontbreken van bijzondere omstandigheden aan de zijde van de overtreder(s) waardoor in redelijkheid van handhaving moet worden afgezien en
de aard en de ernst van de overtreding en de mogelijkheden om daaraan een einde te maken, is het bevoegd gezag genoodzaakt gebruik te maken van de tot haar beschikking staande wettelijke sanctiemiddelen.

Besluit tot het opleggen van een last onder dwangsom
Het college van Burgemeester en Wethouders van Amsterdam besluit
gelet op artikel 5.2 van de Wet algemene bepalingen omgevingsrecht, artikel 125 Gemeentewet en artikel 5:32 van de Algemene wet bestuursrecht

u, Loetje Centraal B.V. te gelasten om een einde te maken aan de overtreding van artikel 2.1 lid 1 aanhef en onder a van de Wabo.
Voor het ongedaan maken van de overtreding van artikel 2.1 lid 1 aanhef en onder a van de Wabo geven wij u de tijd **tot en met 16 januari 2018.**

Dit betekent concreet dat u ervoor moet zorgen dat uiterlijk 16 januari 2018 de overtreding van artikel 2.1 lid 1 aanhef en onder a van de Wabo ongedaan is gemaakt door de zonder omgevingsvergunning geplaatste overkapping / tent ten behoeve van het terras aan de kant van het "Open Haven Front / Oostkom" **te verwijderen en verwijderd te houden.**

Dwangsom
Indien aan de gegeven last niet, niet volledig of niet tijdig wordt voldaan verbeurt u met ingang van de dag na het verstrijken van de hiervoor gegeven termijn, een dwangsom van:

€ 5.000,= (zegge een vijf duizend euro) per dag voor het niet naleven van artikel 2.1 lid 1 aanhef en onder a van de Wabo tot een maximum van **€ 25.000 ,-** (zegge vijf en twintig duizend euro).

Beschikking tot invordering van de dwangsom
De verplichting tot betaling van de opgelegde dwangsom ontstaat van rechtswege, als niet binnen de vastgestelde termijn wordt voldaan aan de opgelegde last. Voordat zal worden overgegaan tot invordering van de verbeurde dwangsom(men) zal een aparte invorderingsbeschikking worden genomen, zoals bepaald in artikel 5:37, lid 1 van de Awb.

Aanmaning en invordering bij dwangbevel
Na de beschikking tot invordering van de dwangsom zullen wij u zo nodig aanmanen tot betaling binnen twee weken, bij niet-tijdige betaling kan deze worden afgedwongen door op uw kosten te nemen invorderingsmaatregelen (artikel 4:112, lid 1 van de Awb). Ook de kosten van de aanmaning worden aan u in rekening gebracht (artikel 4:113 van de Awb).

Wanneer binnen de gestelde aanmaningstermijn niet volledig is betaald, wordt ingevolge het bepaalde in artikel 4:117 Awb een dwangbevel uitgevaardigd. De inning van de verbeurde dwangsommen wordt vervolgens in handen gesteld van een door ons in te schakelen deurwaarder. Bij invordering bij dwangbevel zijn de artikelen 4:114 tot en met 4:124 van de Awb van toepassing.

Wet kenbaarheid publiekrechtelijke beperkingen
In het kader van de Wet kenbaarheid publiekrechtelijke beperkingen worden de beperkingen, zoals het onderhavige dwangsombesluit, geregistreerd bij het Kadaster. Op grond van artikel 5:18 van de Wabo is dit besluit ook van toepassing op uw rechtsopvolger(s). Zou u bijvoorbeeld het eigendom verkopen, dan geldt deze beschikking onveranderd voor de nieuwe eigenaar.

Nadat aan dit besluit is voldaan, kan daarvan melding worden gemaakt in het gemeentelijke beperkingenregister en in de gemeentelijke beperkingenregistratie. In verband daarmee is het noodzakelijk dat het voldoen aan dit besluit door de eigenaar wordt gemeld bij de behandelend ambtenaar. Naar aanleiding van die melding kan een controle plaatsvinden. Indien daarbij wordt geconstateerd dat aan dit besluit is voldaan, wordt binnen vier dagen een zogenaamde vervallenverklaring in het beperkingenregister verwerkt.

Zakelijke werking
Op grond van artikel 5:18 Wabo besluiten wij dat dit besluit mede geldt jegens uw rechtsopvolger(s), alsmede jegens iedere verdere rechtsopvolger. Mitsdien kan dit besluit, tenzij bijzondere omstandigheden zich daartegen naar ons oordeel verzetten, jegens die rechtsopvolger(s) of iedere verdere rechtsopvolger worden ten uitvoer gelegd en kunnen de kosten van die tenuitvoerlegging bij die rechtsopvolger)s) of verdere rechtsopvolger worden ingevorderd.

Bezwaar
Als u het niet eens bent met dit besluit kunt u (op grond van de Algemene wet bestuursrecht) binnen zes weken na de verzenddatum daarvan een bezwaarschrift indienen bij Burgemeester en wethouders van Amsterdam, Directie Juridische Zaken (Postbus 202, 1000 AE Amsterdam). Bezwaarschriften moeten zijn ondertekend en minstens bevatten: uw naam en adres, de dagtekening, een omschrijving van het besluit waartegen u bezwaar maakt, en de gronden van uw bezwaar. Gewenst is een kopie van dit besluit mee te zenden. Elektronisch ingediende bezwaarschriften worden niet in behandeling genomen. Het indienen van een bezwaarschrift betekent niet dat het besluit wordt opgeschort.
In spoedeisende gevallen kunt u een voorlopige voorziening vragen bij de voorzieningenrechter van de Rechtbank Amsterdam, sector bestuursrecht (Postbus 75850, 1070 AW Amsterdam). Een voorlopige voorziening kan bijvoorbeeld zijn dat de rechter het besluit tijdelijk ongedaan maakt. U kunt alleen een voorlopige voorziening aanvragen, als u een bezwaarschrift naar Burgemeester en wethouders van Amsterdam heeft gestuurd. Voor het instellen van beroep en het vragen van een voorlopige voorziening is griffiegeld verschuldigd. De griffier van de rechtbank kan u daarover meer informatie geven.

Contact
Hebt u vragen over deze brief, dan kunt u contact opnemen met de [redacted]
telefoonnummer [redacted]

Wij vertrouwen erop u hiermee voldoende te hebben geïnformeerd.

Hoogachtend,

Het college van burgemeester en wethouders van de gemeente

Amsterdam,
namens deze,

de directeur van de Omgevingsdienst Noordzeekanaalgebied,
voor deze,

De [redacted]

Teammanager Toezicht & Handhaving
Portefeuille Bouw

Dit document is digitaal vastgesteld. Een fysieke of ingescande handtekening is daarom niet nodig.
Meer informatie: https://www.odnzkg.nl/mozard/verwijzing/digitalewerkwijze

[redacted]

Van: IVStadsdelen
Verzonden: dinsdag 20 maart 2018 8:33
Aan: [redacted]
Onderwerp: Melding M-AMS1803 004683 - "Terras tekening stationsplein 10" is door ons afgehandeld

Opvolgingsmarkering: Opvolgen
Markeringsstatus: Voltooid

> Melding M-AMS1803 004683 is afgehandeld.

Beste [redacted]

De door jou aangemelde melding (M-AMS1803 004683) is zojuist door ons afgehandeld.

Soort melding	:	**Informatie (vraag/advies)**
Onderwerp	:	**Applicaties (FB) Documenten**
Korte omschrijving	:	**Terras tekening stationsplein 10**
Melding Nr.	:	**M-AMS1803 004683**
Behandelaarsgroep	:	**FB Geo-informatie (IVST)**

Laatste opmerking
De terrastekening is gemaakt en is te vinden in:
G:\IVSD\2.8 BI-Producten\Terrastekeningen\Stationsplein 10 34401 1012AB.pdf

Verzoek
Goedemorgen,

Ik heb een verlengingsaanvraag in behandeling met een aanhorigheidsterras, het gaat om stationsplein 10, Loetje.
Zij hebben een steiger als terras en hier is nooit een tekening van gemaakt, echter wordt dit nu wel verzocht door de gebiedsbeheerder.
Van mijn [redacted] kreeg ik door dat ik jou een mail moest sturen hierover met de vraag of jullie hier wat mee kunnen.
In de bijlage vind je de plattegrond die ik nu heb, met de maten die ik met Jauaad heb opgemeten.
Hoor graag van je.

Met vriendelijke groet,

[redacted]

Medewerker Vergunningen
Stadsdeel Centrum
Gemeente Amsterdam

Amstel 1, 1011 PN Amsterdam
amsterdam.nl

Met vriendelijke groet,

Functioneel beheer Geo-informatie IV Stadsdelen
De Servicedesk IV Stadsdelen is van 08.30 tot 17.00 uur bereikbaar via:
E-mail : IVStadsdelen@amsterdam.nl
Telefoon: 020 253 4400
Fysiek: Oranje vrijstaatplein 2 (1e etage - groene kern)

Bezoek ook op het web: Intranet Werkplek gemeentebreed - Zoek een Collega

[redacted]

Van: [redacted]
Verzonden: maandag 19 maart 2018 13:49
Aan: [redacted]
Onderwerp: FW: Illegale gebouwd terras

Opvolgingsmarkering: Opvolgen
Markeringsstatus: Voltooid

t.k.n.

Met vriendelijke groet,

[redacted]
Medewerker Vergunningen
Stadsdeel Centrum

Gemeente Amsterdam

[redacted]

Amstel 1, 1011 PN Amsterdam
amsterdam.nl

Werkdagen: ma, di, do en vrij

Van: [redacted]
Verzonden: donderdag 2 november 2017 11:17
Aan: [redacted]
CC: [redacted]
Onderwerp: Re: Illegale gebouwd terras

OD is hier bevoegd gezag en gaat er mee aan de slag.

Met vriendelijke groet, [redacted]

Omgevingsmanager Centraal Station
Stadsdeel Centrum

[redacted]

Amstel 1, 1011 PN Amsterdam
www.amsterdam.nl

Op 2 nov. 2017 om 09:36 heeft [redacted] het volgende geschreven:

Dag allen,

Hierbij een kopie van de verleende exploitatievergunning en drank- en horecavergunning voor Stationsplein 10.

Met vriendelijke groet,

[redacted]
Medewerker Vergunningen
Stadsdeel Centrum

Gemeente Amsterdam

[redacted]

Amstel 1, 1011 PN Amsterdam
amsterdam.nl

Werkdagen: ma, di, do en vrij

Van: [redacted]
Verzonden: woensdag 1 november 2017 10:19
Aan: [redacted]
CC: [redacted]
Onderwerp: RE: Illegale gebouwd terras

Hoi [redacted]

Het is een ongebouwd terras, die vanaf 1 november 's avond alles moet binnenhalen. Daarom heeft met daar verzonnen om daar een serre omheen te bouwen.

Ik ga er vanuit dat dit natuurlijk niet mag om het opruimen te omzeilen. Of heeft iemand zich van Loetje bij het horecaloket gemeld omdat zo te regelen ?

Lijkt mij dat het ergens dan vastgelegd is en een vergunning voor is afgegeven.

Gr [redacted]

Van: [redacted]
Verzonden: woensdag 1 november 2017 08:10
Aan: [redacted]
CC: [redacted]
Onderwerp: RE: Illegale gebouwd terras

Dag [redacted]

Mij is het nu onduidelijk wat hier de (vergunde) situatie is. Graag hoor ik van jullie wat hier aan de hand is en welke actie jullie vanuit handhaving zouden zien.

Tot die tijd doen we even niks.

Graag [redacted] en [redacted] in cc.

CC [redacted]: TKN, gezien je eerdere mail.

Groet, [redacted]

Van: [redacted]
Verzonden: dinsdag 31 oktober 2017 22:52
Aan: [redacted]
CC: [redacted]
Onderwerp: Illegale gebouwd terras

Hoi [redacted]

Nee zit niet in een evenement ze hebben alleen vergunning voor ongebouwd terras.

Pakken jullie t op conform grootstedelijk want dan geef ik dat door aan onze handhaving.

[redacted] kun jij [redacted] de terras vergunning mailen dan heeft de OD de gegevens.

Met vriendelijke groet, [redacted]

Omgevingsmanager Centraal Station
Stadsdeel Centrum
[redacted]

Amstel 1, 1011 PN Amsterdam
www.amsterdam.nl

Op 31 okt. 2017 om 17:18 heeft [redacted] het volgende geschreven:

> Ola [redacted]
>
> Volgens mij niet. Gaan we na en zonodig actie ondernemen. Bij jullie is hier in ieder geval niks voor aangevraagd? Evenement- of objectvergunning?
>
> Met vriendelijke groet,
>
> [redacted]
>
> Bouwinspecteur
> Omgevingsdienst Noordzeekanaalgebied
>
> Op 31 okt. 2017 om 15:06 heeft [redacted] het volgende geschreven:
>
> > [redacted] is hier voor vergunning?
> >
> > De gemeente Amsterdam streeft naar optimale dienstverlening en zorgvuldige afhandeling van e-mailverkeer. Als een e-mail

niet voor u is bestemd, verzoekt de gemeente u vriendelijk ons van de juiste adressering op de hoogte te stellen en de e-mail te verwijderen zonder de informatie te gebruiken en te delen met anderen. Voor verdere informatie over de rechten op informatie, zie https://www.amsterdam.nl/proclaimer.

<IMG_1590.JPG>

<IMG_1591.JPG>

Met vriendelijke groet, [redacted]

Omgevingsmanager Centraal Station
Stadsdeel Centrum
[redacted]

Amstel 1, 1011 PN Amsterdam
www.amsterdam.nl

Denk aan het milieu voor u besluit deze mail te printen!

****
****
****

Aanvragen, meldingen, zienswijzen, klachten, verzoeken Wet openbaarheid van bestuur en verzoeken om informatie, kunnen uitsluitend via de daarvoor bestemde formulieren op digitale wijze worden ingediend en niet via dit e-mailadres. Als een digitaal formulier is ingediend wordt er een zaak aangemaakt in ons systeem. Verdere digitale communicatie vindt uitsluitend via de zaak plaats. Stukken of reacties die naar dit e-mailadres worden verzonden worden als niet ontvangen beschouwd, en er gaan geen wettelijke termijnen lopen. Informatie over de digitale werkwijze en de digitale bereikbaarheid van de Omgevingsdienst Noordzeekanaalgebied is beschikbaar op de website van de OD NZKG. Aan deze e-mail kunnen geen rechten worden ontleend. De Omgevingsdienst Noordzeekanaalgebied sluit iedere aansprakelijkheid uit die voortvloeit uit de elektronische verzending van dit bericht en de bijlage(n). De inhoud van dit e-mailbericht (en de bijlagen) is uitsluitend bestemd voor de geadresseerde(n). Ontvangt u dit bericht ten onrechte? Dan verzoeken wij u de afzender hierover te informeren en het bericht te verwijderen. De Omgevingsdienst Noordzeekanaalgebied staat er niet voor in dat de integriteit van dit bericht behouden is gebleven. Ook garanderen wij niet dat dit bericht en de bijlage(n) vrij is van virussen, niet is onderschept of vatbaar is geweest voor tussenkomst (door derden).

****
****
****

<exploitatievergunnng en drank- en horecavergunning Stationsplein 10.pdf>

[redacted]

Van: [redacted]
Verzonden: maandag 19 maart 2018 13:49
Aan: [redacted]
Onderwerp: FW: Serre koffiehuis

Opvolgingsmarkering: Opvolgen
Markeringsstatus: Voltooid

Hoi [redacted]

Zie mail [redacted] Misschien goed om even contact op te nemen met de omgevingsdienst.

Met vriendelijke groet,

[redacted]
Medewerker Vergunningen
Stadsdeel Centrum

Gemeente Amsterdam

[redacted]

Amstel 1, 1011 PN Amsterdam
amsterdam.nl

Werkdagen: ma, di, do en vrij

Van: [redacted]
Verzonden: zondag 5 november 2017 19:38
Aan: [redacted]
CC: [redacted]
Onderwerp: Re: Serre koffiehuis

👍👍

Met vriendelijke groet, [redacted]

Omgevingsmanager Centraal Station
Stadsdeel Centrum

[redacted]

Amstel 1, 1011 PN Amsterdam
www.amsterdam.nl

Op 2 nov. 2017 om 11:21 heeft [redacted] het volgende geschreven:

Wij hebben dit al opgepakt. Ik hou je op de hoogte.

Met vriendelijke groet,

[redacted]

Bouwinspecteur
Omgevingsdienst Noordzeekanaalgebied

Op 2 nov. 2017 om 11:15 heeft [redacted] > het volgende geschreven:

> Hoi [redacted]
>
> Stadsdeel heeft geen bevoegdheid pakken jullie hem op?
>
> Met vriendelijke groet, [redacted]
>
> Omgevingsmanager Centraal Station
> Stadsdeel Centrum
> [redacted]
>
> Amstel 1, 1011 PN Amsterdam
> www.amsterdam.nl

De gemeente Amsterdam streeft naar optimale dienstverlening en zorgvuldige afhandeling van e-mailverkeer. Als een e-mail niet voor u is bestemd, verzoekt de gemeente u vriendelijk ons van de juiste adressering op de hoogte te stellen en de e-mail te verwijderen zonder de informatie te gebruiken en te delen met anderen. Voor verdere informatie over de rechten op informatie, zie https://www.amsterdam.nl/proclaimer.

Denk aan het milieu voor u besluit deze mail te printen!

****

Aanvragen, meldingen, zienswijzen, klachten, verzoeken Wet openbaarheid van bestuur en verzoeken om informatie, kunnen uitsluitend via de daarvoor bestemde formulieren op digitale wijze worden ingediend en niet via dit e-mailadres. Als een digitaal formulier is ingediend wordt er een zaak aangemaakt in ons systeem. Verdere digitale communicatie vindt uitsluitend via de zaak plaats. Stukken of reacties die naar dit e-mailadres worden verzonden worden als niet ontvangen beschouwd, en er gaan geen wettelijke termijnen lopen. Informatie over de digitale werkwijze en de digitale bereikbaarheid van de Omgevingsdienst Noordzeekanaalgebied is beschikbaar op de website van de OD NZKG. Aan deze e-mail kunnen geen rechten worden ontleend. De Omgevingsdienst Noordzeekanaalgebied sluit iedere aansprakelijkheid uit die voortvloeit uit de elektronische verzending van dit bericht en de bijlage(n). De inhoud van dit e-mailbericht (en de bijlagen) is uitsluitend bestemd voor de

geadresseerde(n). Ontvangt u dit bericht ten onrechte? Dan verzoeken wij u de afzender hierover te informeren en het bericht te verwijderen. De Omgevingsdienst Noordzeekanaalgebied staat er niet voor in dat de integriteit van dit bericht behouden is gebleven. Ook garanderen wij niet dat dit bericht en de bijlage(n) vrij is van virussen, niet is onderschept of vatbaar is geweest voor tussenkomst (door derden).

****
****
****

[redacted]

Van: [redacted]
Verzonden: dinsdag 6 maart 2018 8:56
Aan: [redacted]
CC:
Onderwerp: RE: tekening
Bijlagen: Plattegrond - Stationsplein 10 - Loetje - Terras maten.pdf

Opvolgingsmarkering: Opvolgen
Markeringsstatus: Voltooid

Hi [redacted]

Aangezien ik steeds iets anders onduidelijks kreeg van Loetje, waar we niks aan hadden, ben ik zelf gaan meten met [redacted] (mijn senior, zie cc).
Wij hebben hiervoor de plattegrond gebruikt die Loetje aangeleverd had, ik heb hier alle maten zo duidelijk mogelijk opgeschreven.
De eerste plattegrond is een tekening van zowel het terras als de binnenkant van Loetje en staan tafels en stoelen op afgebeeld. De tweede is een blanco terrastekening, en daarom misschien wat duidelijker leesbaar.
Ik heb bij beide de maten ingevuld zodat het als het op de één niet duidelijk is de ander mogelijk duidelijkheid kan geven.
Kan je hiermee uit de voeten? Als je nog iets nodig hebt hoor ik het graag.

Met vriendelijke groet,

[redacted]
Medewerker Vergunningen
Stadsdeel Centrum
Gemeente Amsterdam

Amstel 1, 1011 PN Amsterdam
amsterdam.nl

Van: [redacted]
Verzonden: woensdag 21 februari 2018 12:58
Aan: [redacted]
Onderwerp: RE: tekening

Hallo [redacted]

Bedankt voor je uitleg, heel fijn, nu begrijp ik jouw kant.
Ik heb zelf geen verstand van terrastekeningen aangezien ik nog niet zo lang werk bij afdeling vergunningen, vandaar dat ik vroeg of jij er wat mee kon of niet en ik zelf niet deze beslissing kon maken.

Met vriendelijke groet,

[redacted]
Medewerker Vergunningen
Stadsdeel Centrum
Gemeente Amsterdam

Amstel 1, 1011 PN Amsterdam

amsterdam.nl

Van: [redacted]
Verzonden: woensdag 21 februari 2018 12:52
Aan: [redacted]
Onderwerp: RE: tekening

[redacted]ik zou wel even willen bellen, geen nummer. Ik dacht je ziet zelf ook wel dat het een uitdraai is uit een kassasysteem. Fijn dat je er achteraan gaat. Ik zei niet dat je voor Loetje werkt, alleen bij de inname van terrastekeningen die ondernemers willen had dat ook meteen gezegd kunnen worden. Nou moeten wij er over steggelen, omdat de ondernemer zich er met een jantje van leiden afmaakt. Ik wil wel langskomen kunnen we kennismaken, maar de afdeling kan ik niet betreden want die is afgesloten.
Groet een collega van een vrij toegankelijke afdeling.

Met vriendelijke groet,

[redacted]
Omgevingsmanager Centraal Station
Stadsdeel Centrum

Gemeente Amsterdam

[redacted]

Amstel 1, 1011 PN Amsterdam
www.amsterdam.nl

Werkdagen: ma, di, wo, do en vr

Van: [redacted]
Verzonden: woensdag 21 februari 2018 12:14
Aan: [redacted]
Onderwerp: RE: tekening

Hallo [redacted]

Ik zal er achteraan gaan, maar zou je in het vervolg misschien een iets prettigere toon tegen mij willen gebruiken? Ook ik werk niet voor Loetje maar voor de gemeente en doe ook alleen maar mijn werk en wil ook graag dat er nu wel een terrastekening in de vergunning komt te staan zodat wij als gemeente een poot hebben om op te staan mocht de exploitant iets doen wat wij niet toestaan.
Zodra ik een terrastekening heb met afmetingen, inclusief uitgangen etc. zal ik deze natuurlijk weer naar jou opsturen zodat we dit zo spoedig mogelijk kunnen oplossen.

Met vriendelijke groet,

[redacted]
Medewerker Vergunningen
Stadsdeel Centrum
Gemeente Amsterdam

Amstel 1, 1011 PN Amsterdam

amsterdam.nl

Van: [redacted]
Verzonden: woensdag 21 februari 2018 11:23
Aan: [redacted]
Onderwerp: RE: tekening

[redacted] leuk zo een uitdraai uit een kassasysteem. Een tekening met afmetingen, anders kan ik niet toetsen. De afmetingen van de uitgangen etc. Hoe moeilijk kan dat zijn, ik werk voor de gemeente en niet voor Loetje.
Dit is niet accoord.
Ze kunnen ook geen terras willen vind ik ook best. 1 maart schiet al op.
Gr [redacted]

Van: [redacted]
Verzonden: woensdag 21 februari 2018 07:40
Aan: [redacted]
Onderwerp: RE: tekening

Hi [redacted]

In de bijlage vind je de terrastekeningen zoals Loetje deze heeft aangeleverd. Kan je hier iets mee?

Met vriendelijke groet,

[redacted]
Medewerker Vergunningen
Stadsdeel Centrum
Gemeente Amsterdam

Amstel 1, 1011 PN Amsterdam
amsterdam.nl

Van: [redacted]
Verzonden: vrijdag 16 februari 2018 11:08
Aan: [redacted]
Onderwerp: tekening

[redacted] wil jij aan Loetje vragen of zij een tekening leveren met alleen het terras ? Dan zal ik er een gewaarmerkte tekening van maken, waarbij ze duidelijk aangeven dat hun uitgangen en vluchtwegen vrijblijven ?

Alvast dank, [redacted]

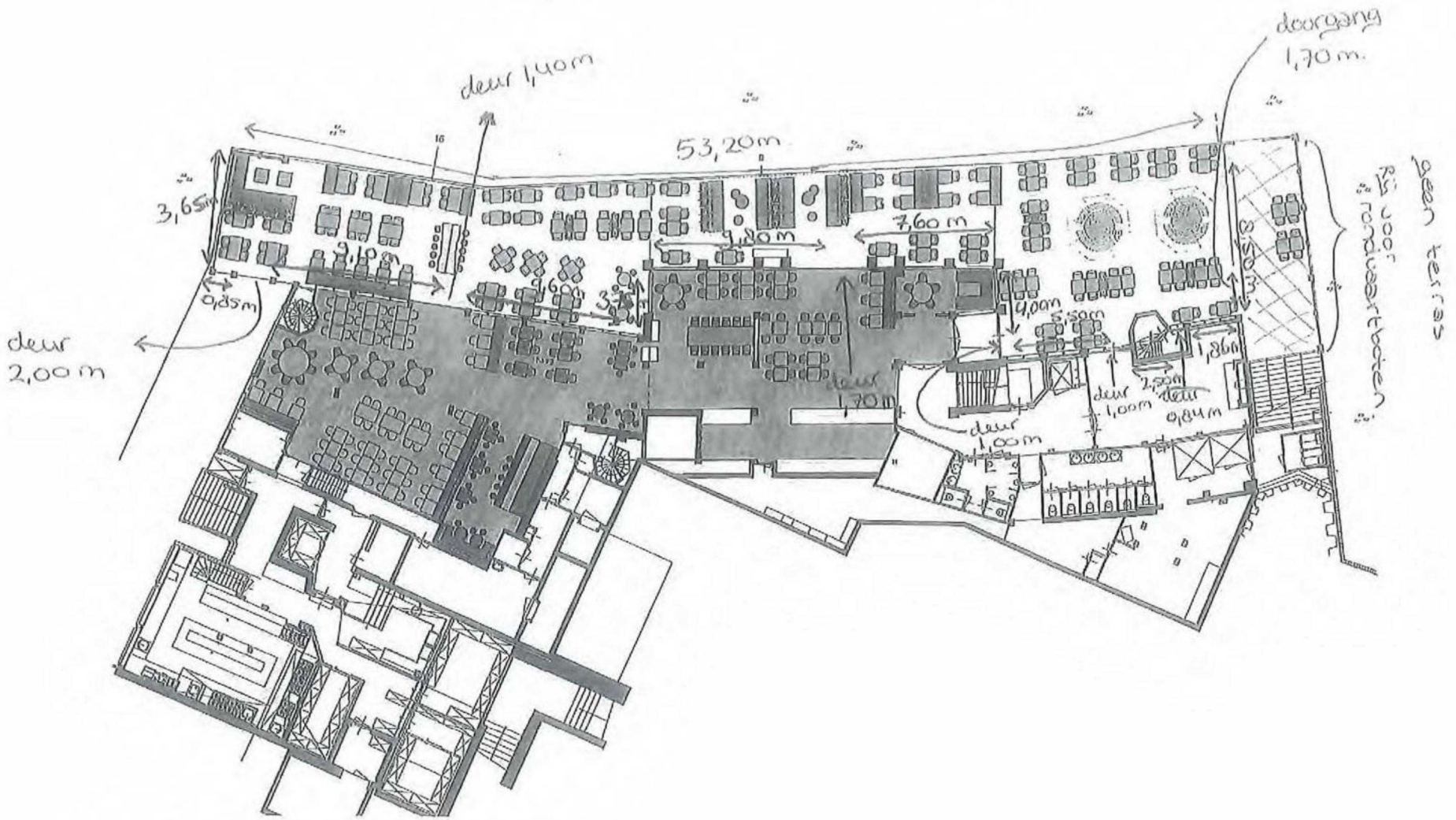

Loetje

Deze tekeningen en het ontwerp zijn auteursrechtelijk beschermd door Satelliet Meubelen B.V. - A3 1:200, Soest, oktober 2014

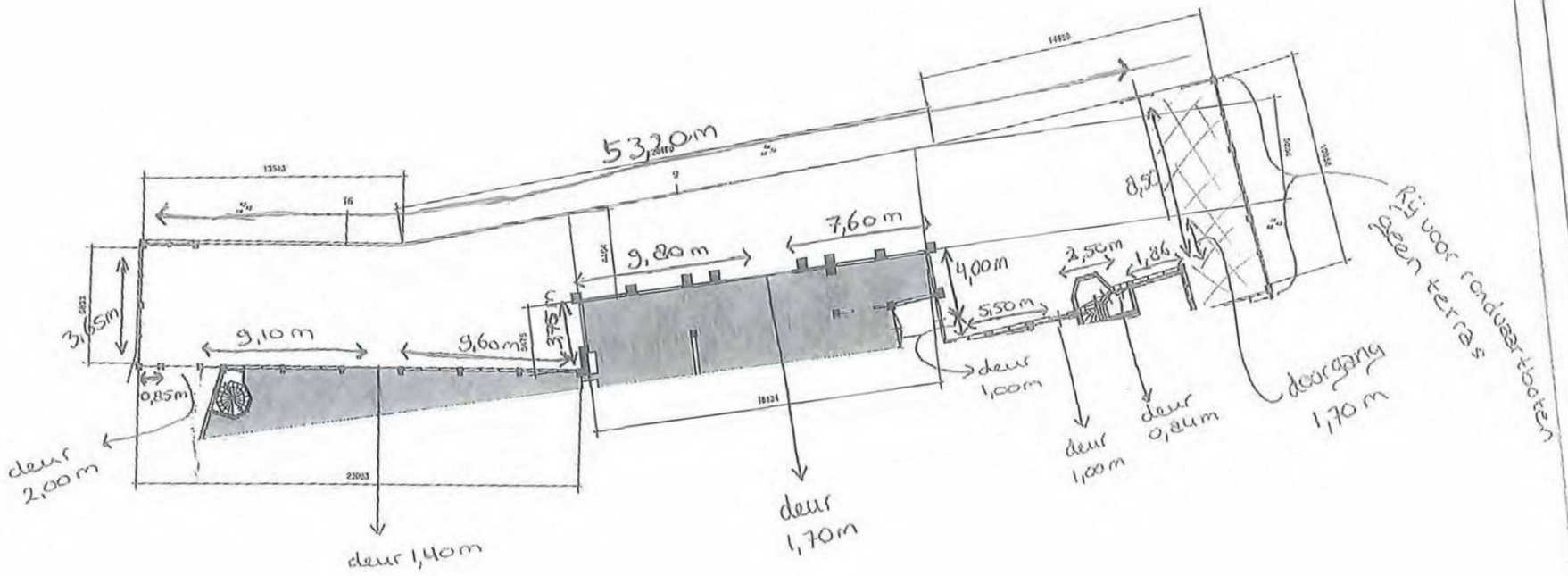

53,20m
9,80m
7,60m
4,00m
2,50m
1,86
8,50
5,50m
3,65m
9,10m
9,60m
3,75m
0,85m
deur 2,00m
deur 1,40m
deur 1,70m
deur 1,00m
deur 1,00m
deur 0,84m
doorgang 1,70m
Rij voor rondvaartbooten geen terras

Loetje

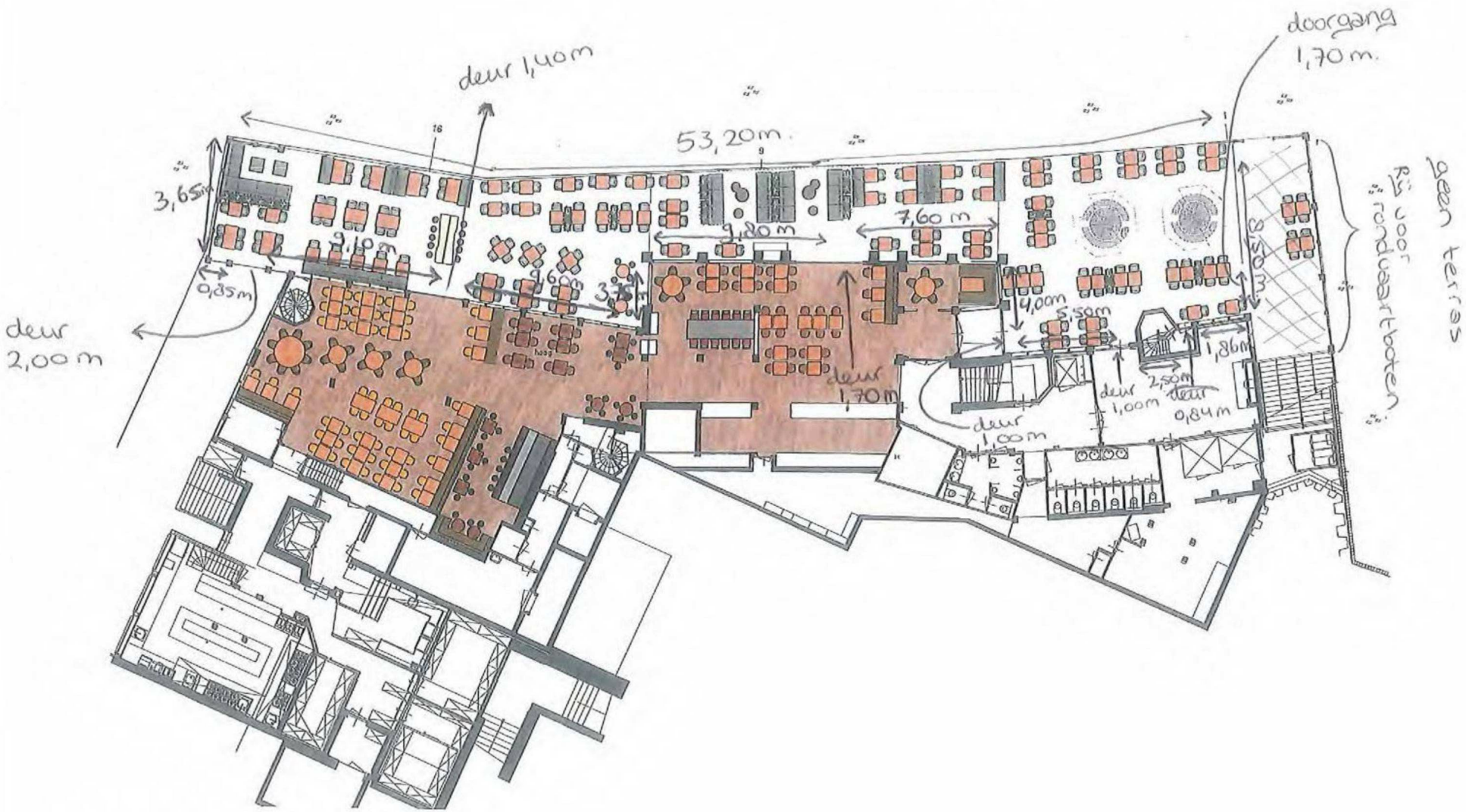

Loetje

Deze tekeningen en het ontwerp zijn auteursrechtelijk beschermd door Satelliet Meubelen B.V. - A3 1:200, Soeters, oktober 2014

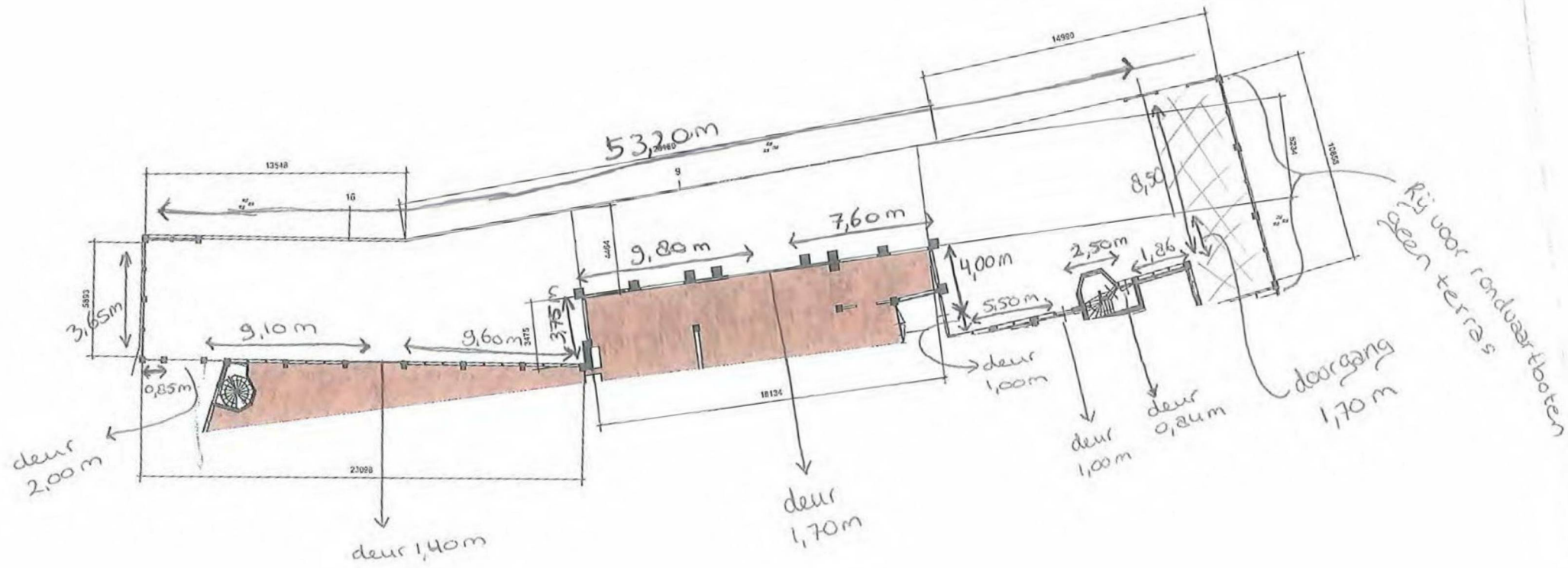

53,20m
13548
16
9
14990
5234
10855
8,50
7,60m
9,80m
4,00m
2,50m
1,86
5,50m
3,65m
9,10m
9,60m
3,75
0,85m
18134
23098
deur 2,00m
deur 1,40m
deur 1,70m
deur 1,00m
deur 1,00m
deur 0,84m
doorgang 1,70m
Rij voor rondvaartboten geen terras

Loetje

Poetje

Deze tekeningen en het ontwerp zijn auteursrechtelijk beschermd door Stichting Meubelen B.V. - A3 1:200, Soetbis, oktober 2014

Bijlage 1 bij bezwaarschrift Loetje Centraal BV
van Flint Beheer BV

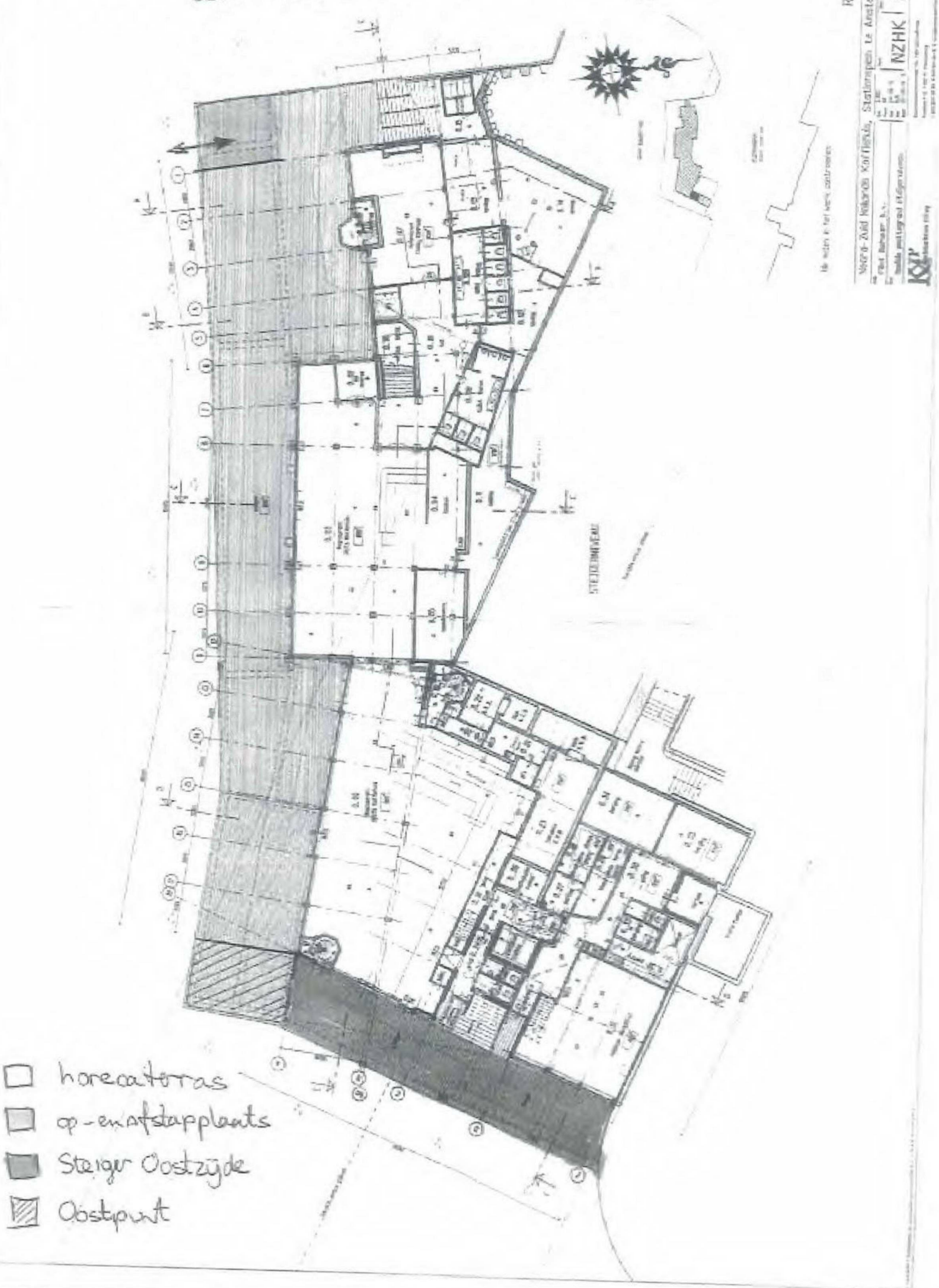

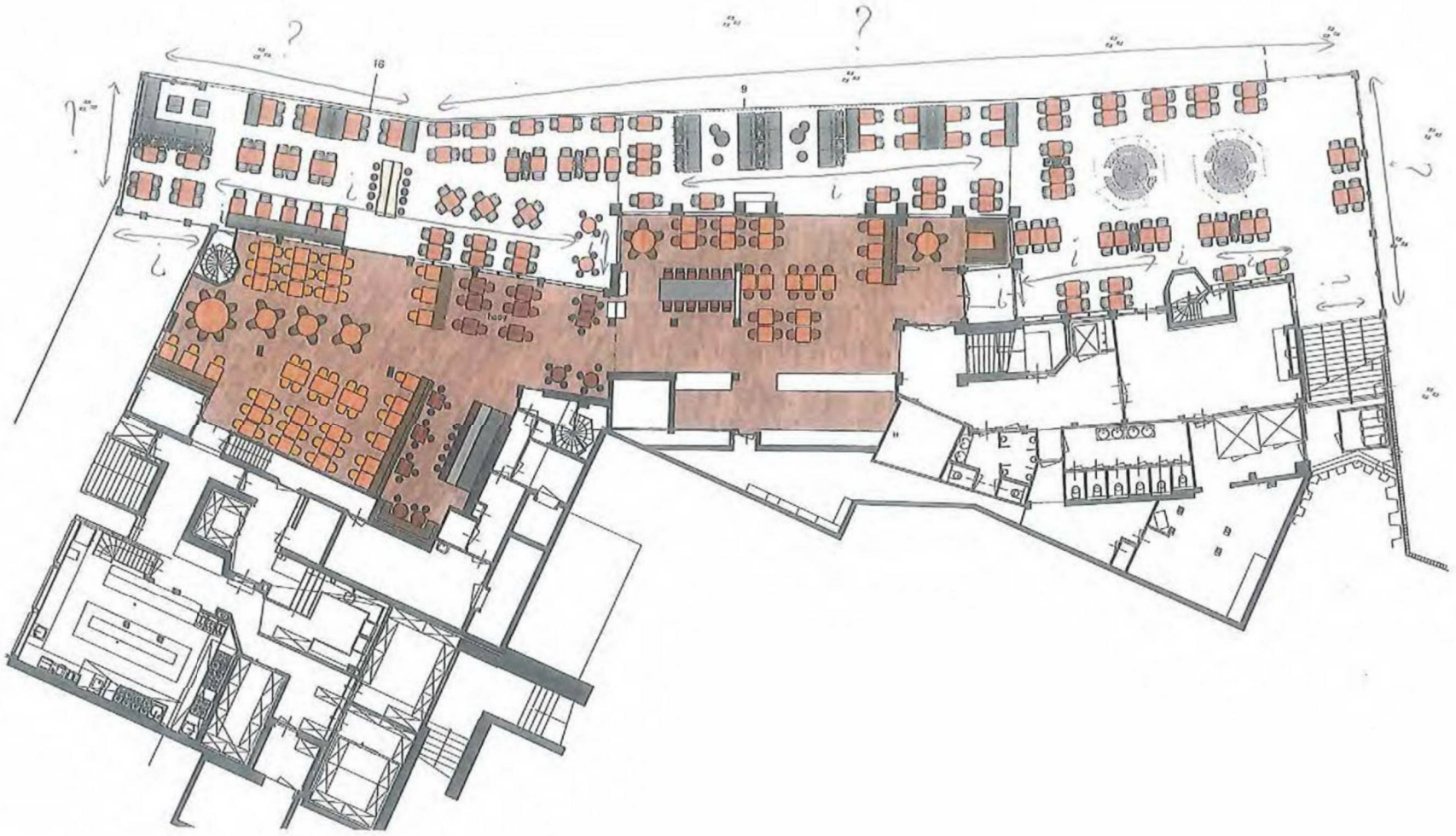

Loetje

Deze tekeningen en het ontwerp zijn auteursrechtelijk beschermd door Satelliet Meubelen B.V. - A3 1:200, Soeters, oktober 2014

[redacted]

Van: [redacted]
Verzonden: dinsdag 20 februari 2018 16:34
Aan: [redacted]
Onderwerp: RE: Verzoek tot aanvullende gegevens inzake aanvraag exploitatievergunning Stationsplein 10
Bijlagen: CS - terras midden.PNG; CS - terras rechts.PNG; CS - terras links.PNG

Geachte [redacted]

Allereerst onze oprechte excuses voor het ontbreken van de tekeningen.
Hierbij sturen wij u de tekeningen van ons terras van Loetje Centraal BV.
Mochten er nog vragen of onduidelijkheden zijn dan horen wij het graag.

Met vriendelijke groet
[redacted]
Loetje Groep BV

Loetje ON ICE
Van 18 januari tot en met 28 februari 2018
De lekkerste biefstuk op de Coolste Baan van Nederland

E-mail Disclaimer: *De informatie verzonden met dit e-mail bericht is uitsluitend bestemd voor de geadresseerde. Gebruik door anderen dan de geadresseerde en gebruik door hen die niet gerechtigd zijn van de informatie kennis te nemen, is verboden. Indien u niet de geadresseerde bent wordt u verzocht de afzender daarvan op de hoogte te stellen en het bericht te vernietigen.*

Van: [redacted]
Verzonden: vrijdag 16 februari 2018 11:17
Aan: [redacted]
CC: [redacted]
Onderwerp: RE: Verzoek tot aanvullende gegevens inzake aanvraag exploitatievergunning Stationsplein 10

Geachte [redacted]

Zou u een tekening kunnen aanleveren van het terras van Loetje Centraal BV? Deze blijkt te ontbreken in het dossier. Op deze tekening graag duidelijk aangeven waar uw uitgangen en vluchtwegen vrijblijven.
Gelieve deze tekening aan te leveren binnen twee weken van verzending van deze mail.

Met vriendelijke groet,

[redacted]
Medewerker Vergunningen
Stadsdeel Centrum
Gemeente Amsterdam

Amstel 1, 1011 PN Amsterdam
amsterdam.nl

Van: [redacted]
Verzonden: dinsdag 13 februari 2018 11:55
Aan: [redacted]
CC: [redacted]
Onderwerp: FW: Verzoek tot aanvullende gegevens inzake aanvraag exploitatievergunning Stationsplein 10

Geachte [redacted]

Ivm met de afwezigheid van [redacted] reageer ik op uw mail.

[redacted]

Mocht u aanvullende vragen hebben kunt u mij altijd telefonisch bereiken.

Er van uitgaande u hiermee van dienst te zijn geweest.

Met vriendelijke groet,

[redacted]
Loetje Groep B.V.
[redacted]

Adres: Postbus 151, 1190 AD Ouderkerk a/d Amstel
E-mail: [redacted]

Loetje ON ICE
Van 18 januari tot en met 28 februari 2018
De lekkerste biefstuk op de Coolste Baan van Nederland

E-mail Disclaimer: De informatie verzonden met dit e-mail bericht is uitsluitend bestemd voor de geadresseerde. Gebruik door anderen dan de geadresseerde en gebruik door hen die niet gerechtigd zijn van de informatie kennis te nemen, is verboden. Indien u niet de geadresseerde bent wordt u verzocht de afzender daarvan op de hoogte te stellen en het bericht te vernietigen.

Begin doorgestuurd bericht:

Van: [redacted]
Datum: 12 februari 2018 om 13:41:59 GMT+4
Aan: [redacted]
Onderwerp: Verzoek tot aanvullende gegevens inzake aanvraag exploitatievergunning Stationsplein 10

Geachte [redacted]

Naar aanleiding van uw ingediende aanvraag van 24 januari 2018 voor een verlenging van uw exploitatievergunning voor perceel Stationsplein 10 graag uw aandacht voor het volgende.

[redacted]

Gelieve binnen één week na verzending van deze mail de vraag te beantwoorden, zodat ik verder kan met uw aanvraag.
Mocht u nog vragen hebben, dan kunt u contact op nemen met ondergetekende.
Ik hoop u hiermee voldoende te hebben geïnformeerd.

Met vriendelijke groet,

[redacted]
Medewerker Vergunningen
Stadsdeel Centrum
Gemeente Amsterdam

Amstel 1, 1011 PN Amsterdam
amsterdam.nl

De gemeente Amsterdam streeft naar optimale dienstverlening en zorgvuldige afhandeling van e-mailverkeer. Als een e-mail niet voor u is bestemd, verzoekt de gemeente u vriendelijk ons van de juiste adressering op de hoogte te stellen en de e-mail te verwijderen zonder de informatie te gebruiken en te delen met anderen. Voor verdere informatie over de rechten op informatie, zie https://www.amsterdam.nl/proclaimer.

De gemeente Amsterdam streeft naar optimale dienstverlening en zorgvuldige afhandeling van e-mailverkeer. Als een e-mail niet voor u is bestemd, verzoekt de gemeente u vriendelijk ons van de juiste adressering op de hoogte te stellen en de e-mail te verwijderen zonder de informatie te gebruiken en te delen met anderen. Voor verdere informatie over de rechten op informatie, zie https://www.amsterdam.nl/proclaimer.

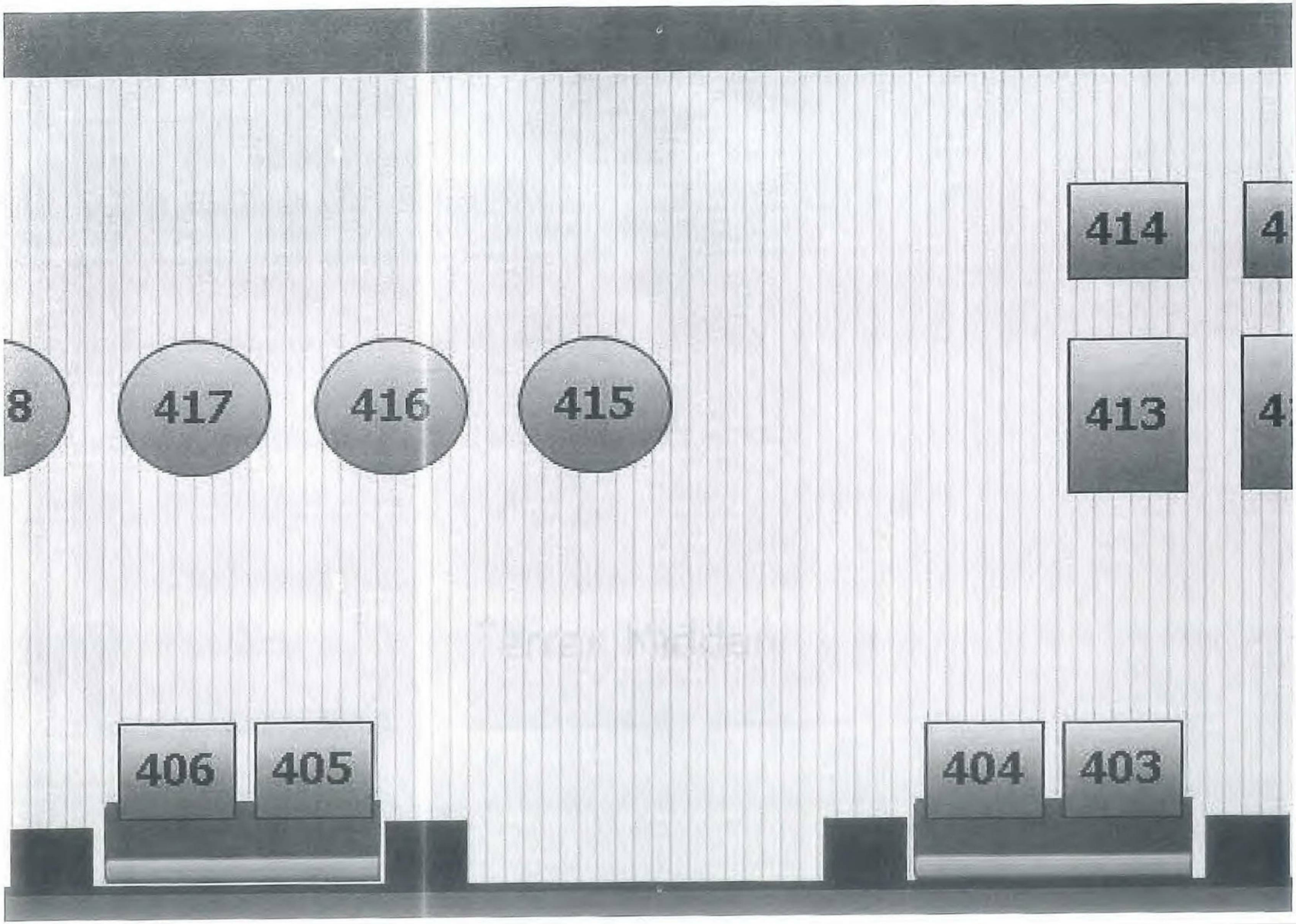
414
4
8
417
416
415
413
4
406
405
404
403

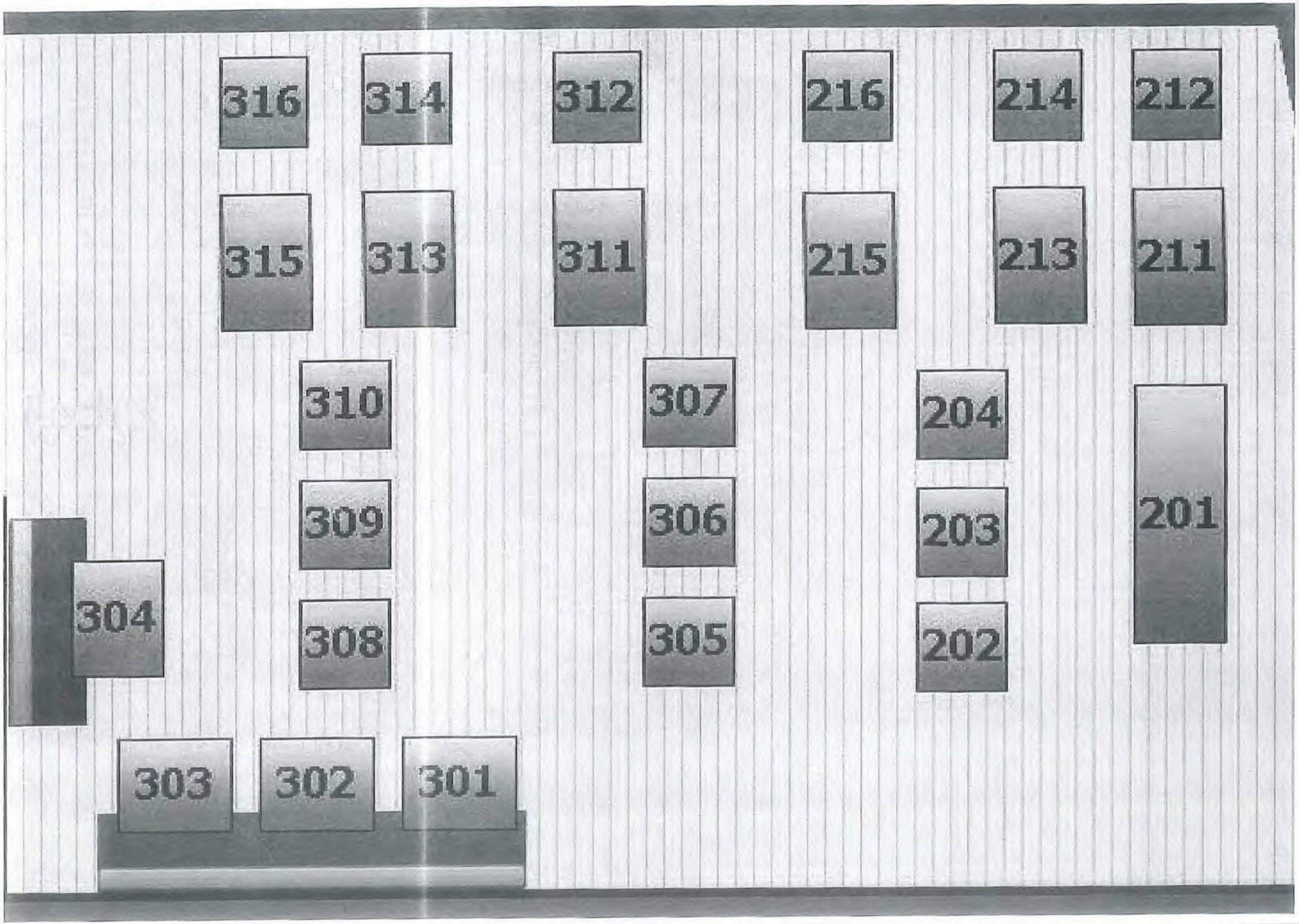
316
314
312
216
214
212
315
313
311
215
213
211
310
307
204
201
309
306
203
304
308
305
202
303
302
301

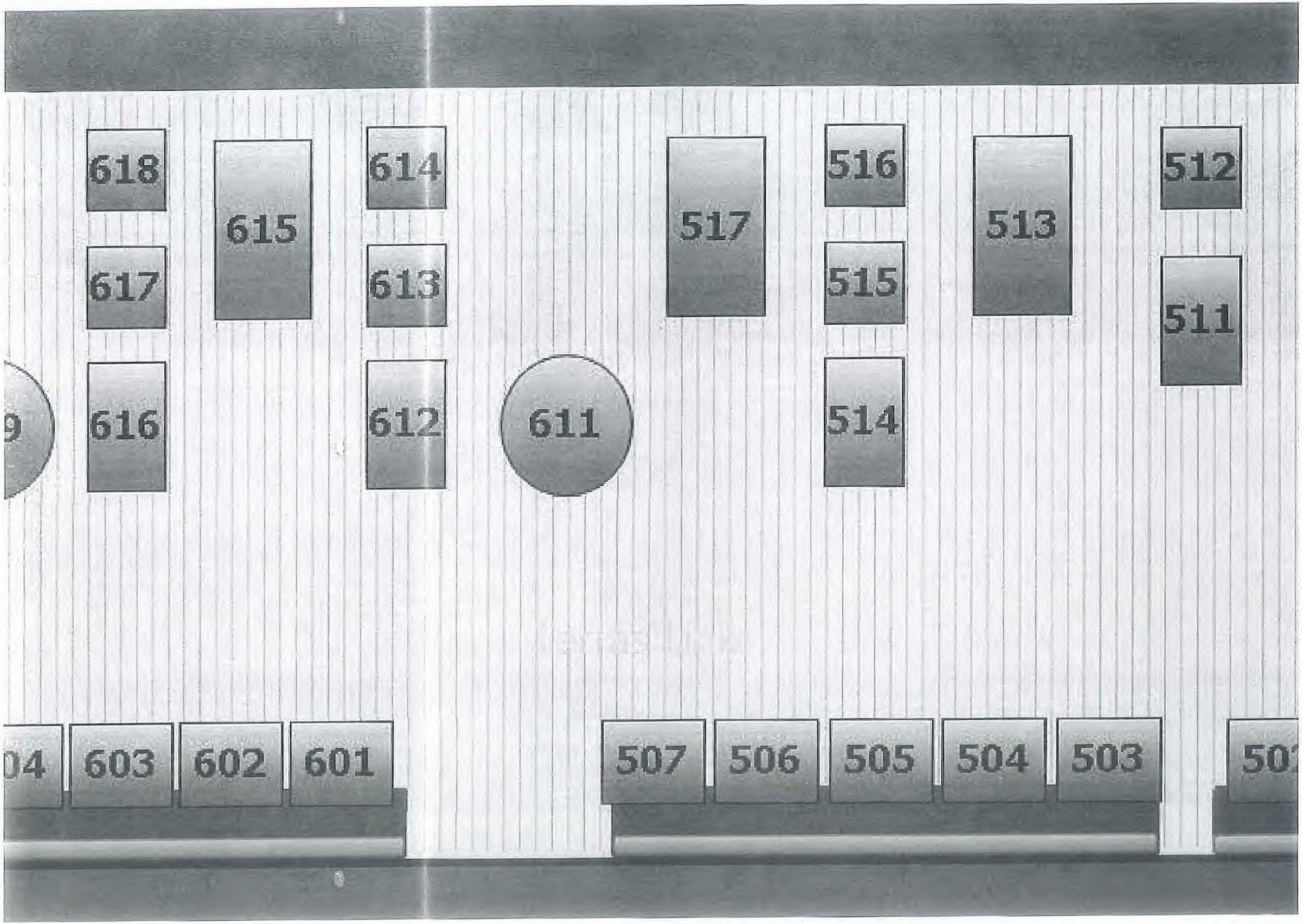
618
615
614
517
516
513
512
617
613
515
511
9
616
612
611
514
04
603
602
601
507
506
505
504
503
50

[redacted]

Van: [redacted]
Verzonden: dinsdag 13 februari 2018 11:55
Aan: [redacted]
CC:
Onderwerp: FW: Verzoek tot aanvullende gegevens inzake aanvraag exploitatievergunning Stationsplein 10

Geachte [redacted]

Ivm met de afwezigheid van [redacted] reageer ik op uw mail.

[redacted]

Mocht u aanvullende vragen hebben kunt u mij altijd telefonisch bereiken.

Er van uitgaande u hiermee van dienst te zijn geweest.

Met vriendelijke groet,

[redacted]
Loetje Groep B.V.
[redacted]

Adres: Postbus 151, 1190 AD Ouderkerk a/d Amstel
E-mail: [redacted]

Loetje ON ICE

Van 18 januari tot en met 28 februari 2018
De lekkerste biefstuk op de Coolste Baan van Nederland

E-mail Disclaimer: *De informatie verzonden met dit e-mail bericht is uitsluitend bestemd voor de geadresseerde. Gebruik door anderen dan de geadresseerde en gebruik door hen die niet gerechtigd zijn van de informatie kennis te nemen, is verboden. Indien u niet de geadresseerde bent wordt u verzocht de afzender daarvan op de hoogte te stellen en het bericht te vernietigen.*

Begin doorgestuurd bericht:

Van: [redacted]
Datum: 12 februari 2018 om 13:41:59 GMT+4

Aan: [redacted]
Onderwerp: Verzoek tot aanvullende gegevens inzake aanvraag exploitatievergunning Stationsplein 10

Geachte [redacted]

Naar aanleiding van uw ingediende aanvraag van 24 januari 2018 voor een verlenging van uw exploitatievergunning voor perceel Stationsplein 10 graag uw aandacht voor het volgende.

[redacted]

Gelieve binnen één week na verzending van deze mail de vraag te beantwoorden, zodat ik verder kan met uw aanvraag.
Mocht u nog vragen hebben, dan kunt u contact op nemen met ondergetekende.
Ik hoop u hiermee voldoende te hebben geïnformeerd.

Met vriendelijke groet,

[redacted]
Medewerker Vergunningen
Stadsdeel Centrum
Gemeente Amsterdam

Amstel 1, 1011 PN Amsterdam
amsterdam.nl

De gemeente Amsterdam streeft naar optimale dienstverlening en zorgvuldige afhandeling van e-mailverkeer. Als een e-mail niet voor u is bestemd, verzoekt de gemeente u vriendelijk ons van de juiste adressering op de hoogte te stellen en de e-mail te verwijderen zonder de informatie te gebruiken en te delen met anderen. Voor verdere informatie over de rechten op informatie, zie https://www.amsterdam.nl/proclaimer.

[redacted]

Van: [redacted]
Verzonden: maandag 12 februari 2018 10:42
Aan: [redacted]
Onderwerp: Verzoek tot aanvullende gegevens inzake aanvraag exploitatievergunning Stationsplein 10

Opvolgingsmarkering: Opvolgen
Markeringsstatus: Gemarkeerd

Geachte [redacted]

Naar aanleiding van uw ingediende aanvraag van 24 januari 2018 voor een verlenging van uw exploitatievergunning voor perceel Stationsplein 10 graag uw aandacht voor het volgende.

[redacted]

Ik hoop u hiermee voldoende te hebben geïnformeerd.

Met vriendelijke groet,

[redacted]
Medewerker Vergunningen
Stadsdeel Centrum
Gemeente Amsterdam

Amstel 1, 1011 PN Amsterdam
amsterdam.nl