From [redacted] @amsterdam.nl>
Subject **FW: Status werkgebied Brug over Noordhollands kanaal**
To [redacted] @amsterdam.nl>, [redacted] <[redacted] @amsterdam.nl>, [redacted] @stipo.nl>, [redacted] <[redacted] @amsterdam.nl>, [redacted] @amsterdam.nl>, [redacted] <[redacted] @stipo.nl>, [redacted] @amsterdam.nl>
Date June 28, 2022 at 11:48:29 AM CEST

[redacted]
Beste mensen,
Hierbij het antwoord op mijn vraag aan [redacted] de omgevingsmanager voor het project fietspad en brug over het kanaal. Ook [redacted] stelt voor om het terrein waar BH in staat toe te voegen aan ons projectgebied. Ik ga verder uitzoeken hoe we dat formeel kunnen regelen.
Met vriendelijke groet,

[redacted]
Sixhavengebied
Gemeente Amsterdam

T [redacted]
[redacted]

Van: [redacted]
Verzonden: dinsdag 28 juni 2022 11:12
Aan: [redacted]
CC: [redacted]
Onderwerp: RE: Status werkgebied Brug over Noordhollands kanaal
Dag [redacted]
Het beheer van de nieuwe infrastructuur (brug en fietspad) gaat naar Stadswerken. De punt van het gebied ten noorden van het fietspad blijft een afgesloten gebied waarvoor voorheen Metro en Tram en tegenwoordig waars [redacted] lijk GVB Railinfrastructuur verantwoordelijk voor (het beheer) is. En dan heb je ten slotte nog het gebied ten zuiden van de nieuwe brug, het gebied dat grenst aan de huidige hondenspeelplaats. Voor dat gebied lijkt het mij logisch als dat aan Buurthaven wordt toegevoegd. Ik heb het even heel ruw geschetst in onderstaand kaartje.

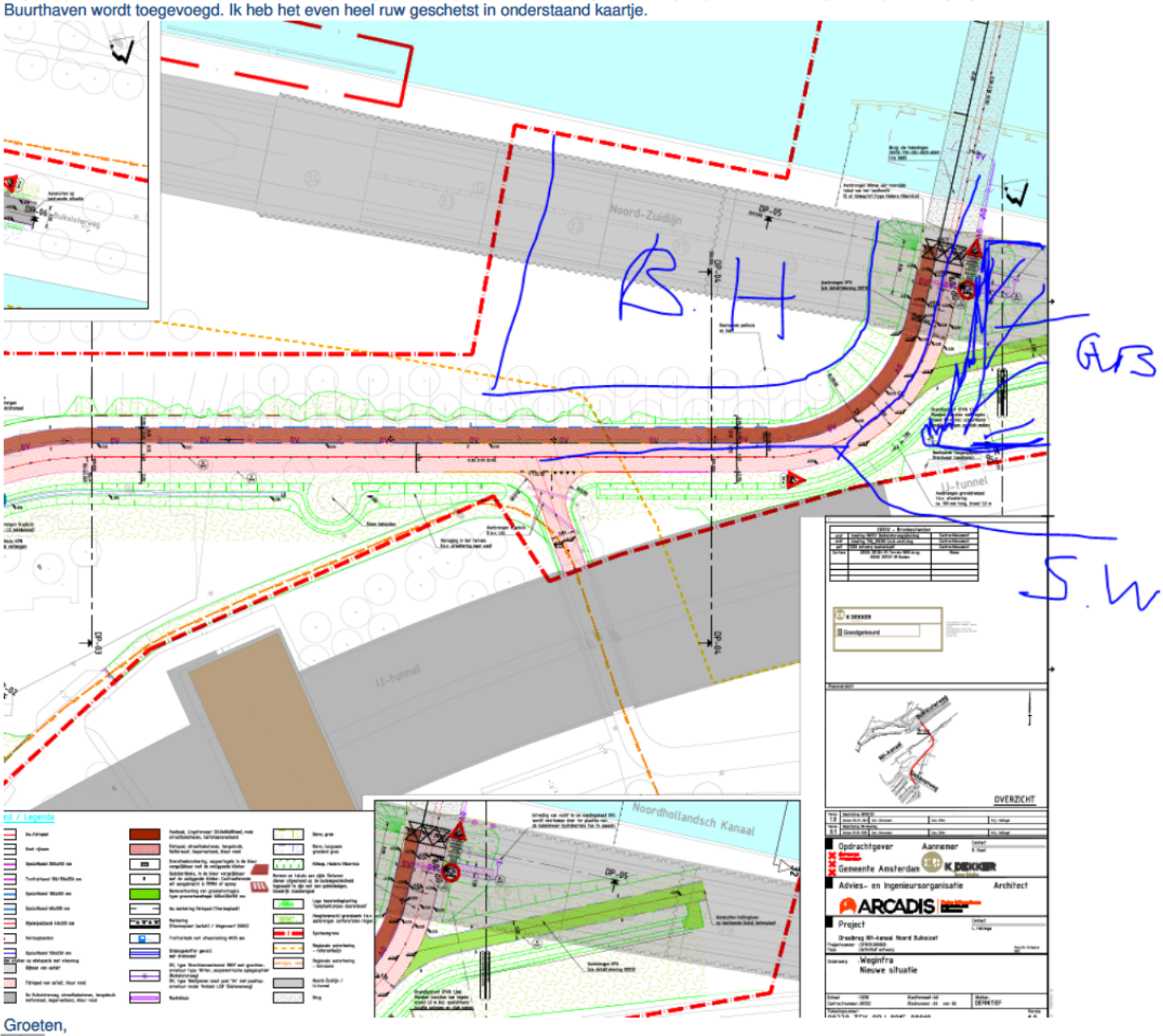

Groeten,
[redacted]

Van: 5.1, 2, e 5.1, 2, e @amsterdam.nl>
Verzonden: dinsdag 28 juni 2022 9:07
Aan: 5.1, 2, e <5.1, 2, e @amsterdam.nl>
CC: 5.1, 2, e 5.1, 2, e @amsterdam.nl>
Onderwerp: Status werkgebied Brug over Noordhollands kanaal

Beste 5.1, 2, e

Weet jij aan wie het werkgebied van jullie project wordt overgedragen wanneer het werk gereed is. Ik krijg er vragen over en zou het graag bij het projectgebied Sixhaven betrekken, maar we moeten dat dan wel formeel regelen.

Met vriendelijke groet,

5.1, 2, e
5.1, 2, e
Sixhaven
Gemeente Amsterdam
M 5.1, 2, e
5.1, 2, e @amsterdam.nl