Gemeente Amsterdam

Bezoekadres
Stadsdeel Centrum
Amstel 1
1011 PN Amsterdam
Postbus 202
1000 AE Amsterdam
Telefoon 14020
www.amsterdam.nl

Retouradres: Postbus 202, 1000 AE Amsterdam

AANGETEKEND EN PER GEWONE POST
Polestar Tobacco, Drinks and Gift
t.a.v. de 5.1.2.e
Prinsenstraat 23 C
1015 DB AMSTERDAM

17 FEB. 2023

Datum	
Kenmerk	Z2022-C006972
OLO kenmerk	
Behandeld door	5.1.2.e jurist
Bijlage	Rapport van bevindingen d.d. 23 januari 2023
Kopie aan	
Onderwerp	Voornemen tot invorderen verbeurde dwangsom – Prinsenstraat 23 C

Geachte 5.1.2.e

Op 21 november 2022 hebben wij u een last onder dwangsom opgelegd. In de last onder dwangsom stond dat u de brandblusser conform regelgeving moest ophangen. Daarnaast stond dat u het uithangbord en de winkelwaren aan de deur diende te verwijderen en verwijderd diende te houden. Op 23 januari 2023 hebben wij geconstateerd dat u niet geheel voldoet aan de last onder dwangsom. Daarom gaan wij nu een dwangsom invorderen.

Constatering en verbeuren dwangsom
Op 23 januari 2023 is uw winkel door een toezichthouder van stadsdeel Amsterdam Centrum gecontroleerd. Uit de controle blijkt dat de brandblusser niet conform regelgeving is opgehangen. Daarnaast blijkt dat het uithangbord niet is verwijderd. Voor dit uithangbord is tevens geen omgevingsvergunning verleend. De aanvraag hiervoor is door ons buiten behandeling gesteld. Hiermee concluderen wij dat niet is voldaan aan de last.

Dit houdt in dat de dwangsom van **€ 2.500,-** van lastgeving 4 en de dwangsom van **€ 2.500,-** van lastgeving 5 (zoals toegelicht in de last onder dwangsom) van rechtswege verbeurd zijn en u de dwangsommen moet betalen.

Voorgenomen besluit
Wij zijn voornemens te besluiten het bedrag van € 5.000 in te vorderen door middel van een invorderingsbeschikking conform artikel 5:37 lid 1 van de Algemene wet bestuursrecht (hierna: "Awb"). Adequate handhaving vergt namelijk dat opgelegde sancties daadwerkelijk worden geëffectueerd

en dus dat verbeurde dwangsommen worden ingevorderd. Wij zien vooralsnog geen redenen om van invordering af te zien.

Zienswijze en/of vragen
Met inachtneming van artikel 4:8 Awb kunt u binnen 2 weken na dagtekening van deze brief, uw mondelinge of schriftelijke zienswijze (mening) geven op ons voornemen. U kunt uw zienswijze telefonisch, schriftelijk of bij voorkeur per e-mail indienen op het e-mailadres 5.1.2,e @amsterdam.nl.

Met vriendelijke groet,
het college van burgemeester en wethouders van Amsterdam,
namens het college,

5.1.2,e

5.1.2,e
Juridisch Medewerker VTH Stadsdeel Centrum

Gemeente Amsterdam

Rapport van Bevindingen

Datum constatering	:	23 januari 2023
Tijdstip	:	13.15 uur
Inspecteurs	:	5.1.2,e en de 5.1.2,e
Aanleiding	:	LOB en LOD
Betrokken zaak	:	Polestar Tabacco, Drinks en Gift
Adres	:	Prinsenstraat 23 C
Gesproken met	:	De 5.1.2,e
Functie	:	De eigenaar van de winkel
Bestemming	:	winkel

Constatering:
Ik, 5.1.2,e Toezichthouder, in dienst van de gemeente Amsterdam, benoemd als Toezichthouder volgens artikel 5:11 van de Algemene Wet Bestuursrecht, tevens belast met het toezichthouden op de bebouwde omgeving heb de volgende constatering gedaan.

Op 23 januari 20232 omstreeks 13.15 uur bevond ik mij, toezichthouder, ter controle op de naleving van de bebouwde omgeving, aan de Prinsenstraat , ter hoogte van perceel nummer 23 C, in de gemeente Amsterdam, te Amsterdam, alwaar bedrijf Polestar Tabacco, Drinks and gift gevestigd is.

Ik was samen met mijn collega de 5.1.2,e Ik zag dat er ten opzichte van de controle van 8 december 2022 weinig in de winkel gewijzigd was

De 5.1.2,e zegt dat er iets is met de behandeling van het uithangbord de conversatie is in het Engels. Hij laat een schets zien op zijn telefoon.

De 5.1.2,e vertelt ook dat hij in februari weer naar Nepal gaat, een globale planning is rond 20 februari.
De 5.1.2,e vertelt ook dat hij geen nieuwe dingen meer koopt en werkt alleen en is niet in staat om alleen de winkel aan te passen. Is nu erg rustig. De 5.1.2,e zegt ook dat hij geen geld kan verdienen. De 5.1.2,e zegt dat hij 6 maanden uitstel heeft gevraagd aan de gemeente.
Mijn collega de 5.1.2,e zegt als wij weglopen dat hij tot 18.00 uur de tijd heeft om de drank uit de winkel te halen.

De omgevingsvergunning voor het uithangbord is buiten behandeling gesteld. Op 3 februari 2023 nog een foto gemaakt van de voorgevel en geconstateerd dat het uithangbord er nog hangt.

Aanvullende informatie (foto's, documenten)



Foto gemaakt op 3-2-2023: voorgevel van het pand met uithangbord zonder omgevingsvergunning.

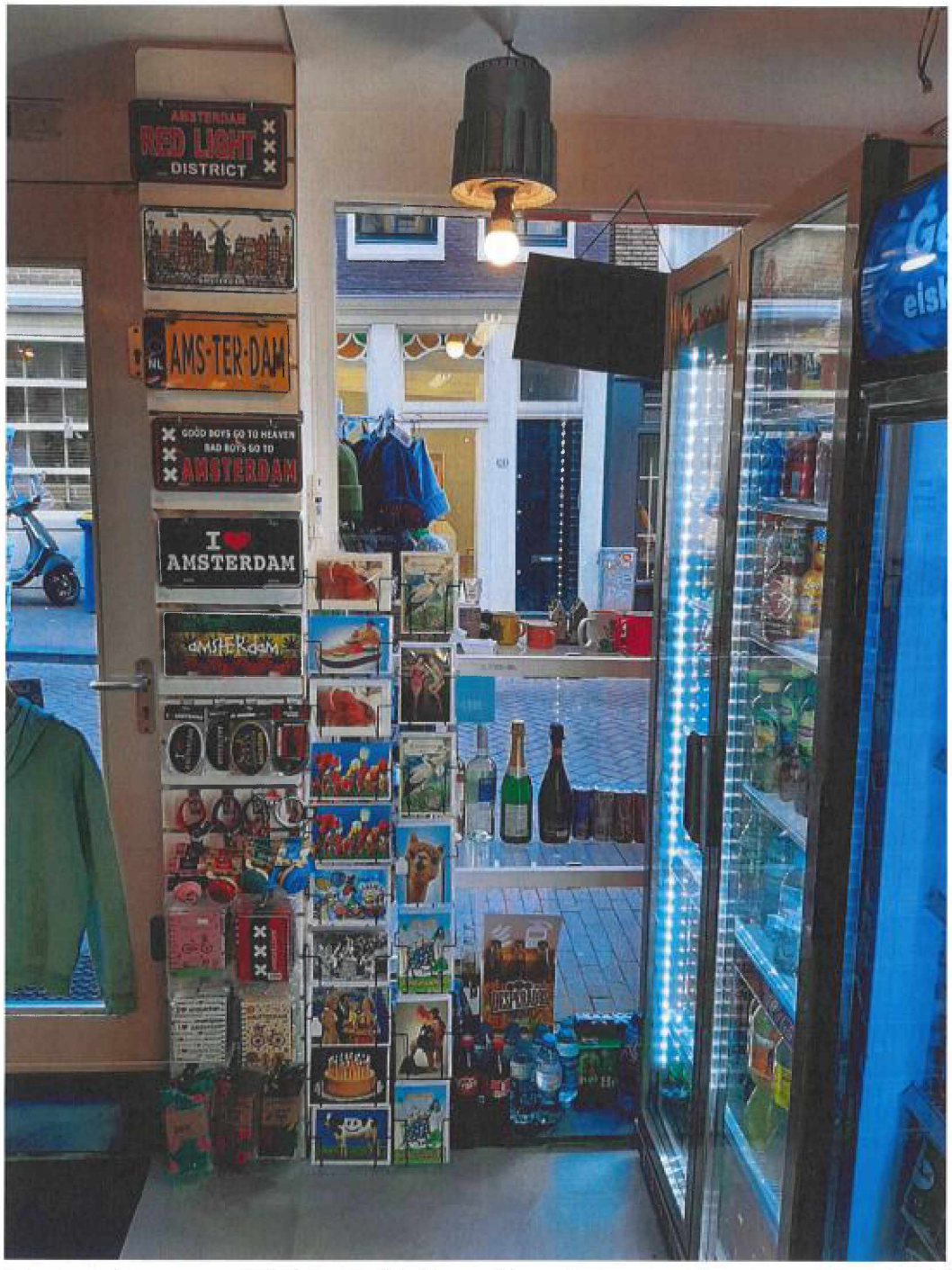

Foto gemaakt op 23-1-2023. Etalage vanaf de binnenzijde gezien.



Foto gemaakt op 23-1-2023. Koelvitrines aan de linkerwand.

*Indien van toepassing

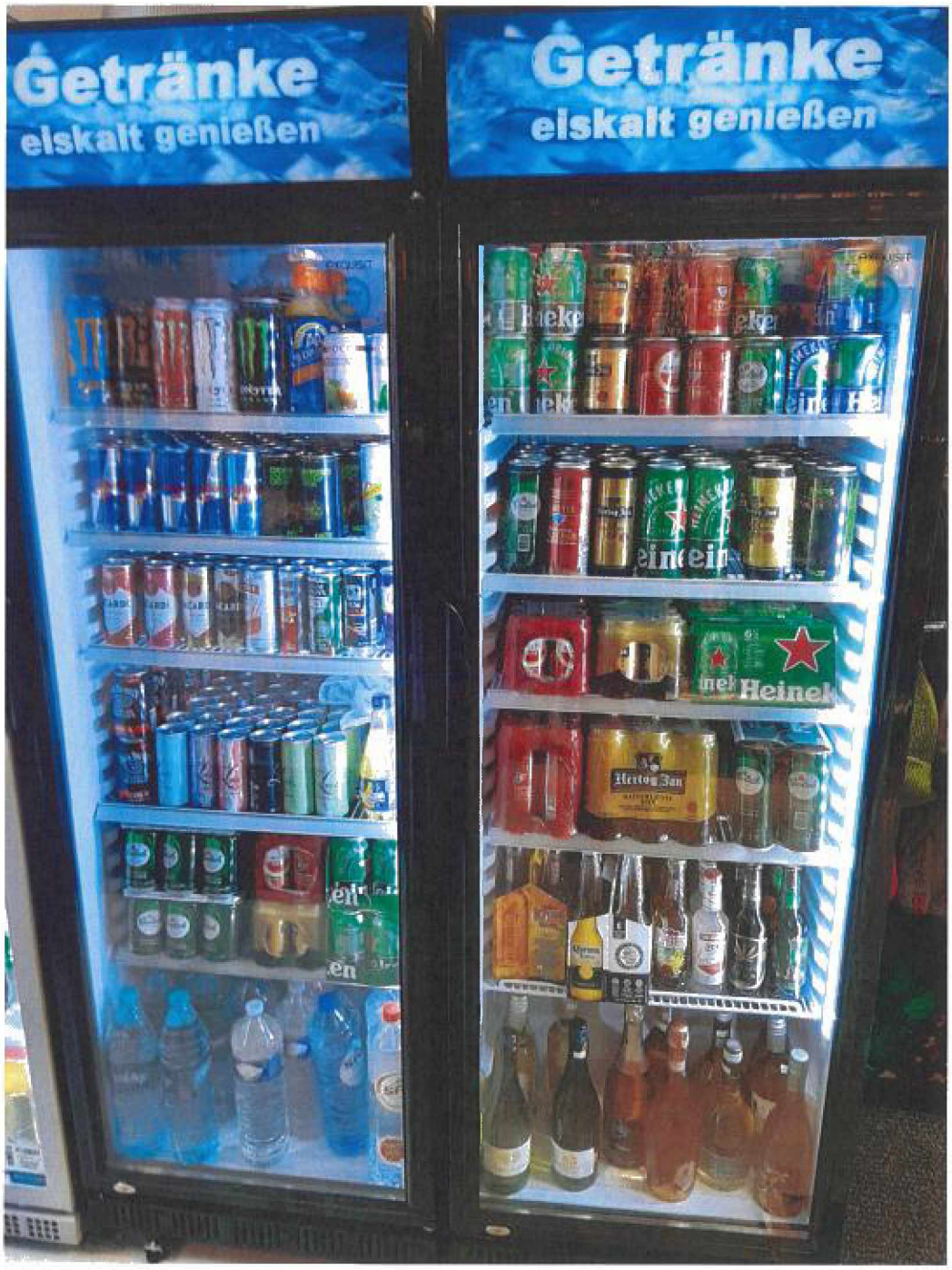
Getränke
eiskalt genießen
Getränke
eiskalt genießen
Heineken
Heineken
Heineken

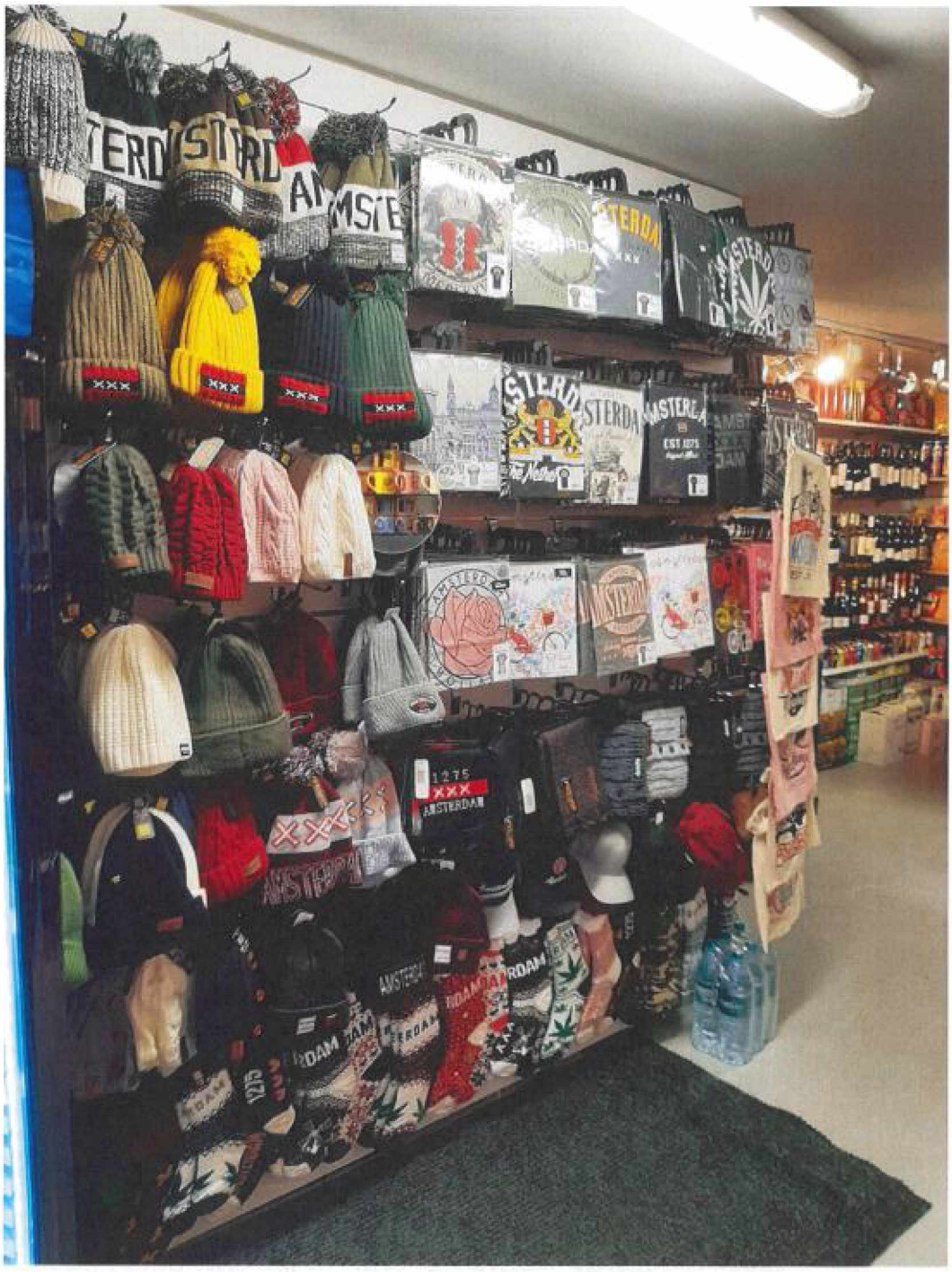

Foto gemaakt op 23-1-2023. Mutsen, t-shirts, sjaals, tassen en warme sokken aan de linkerwand.

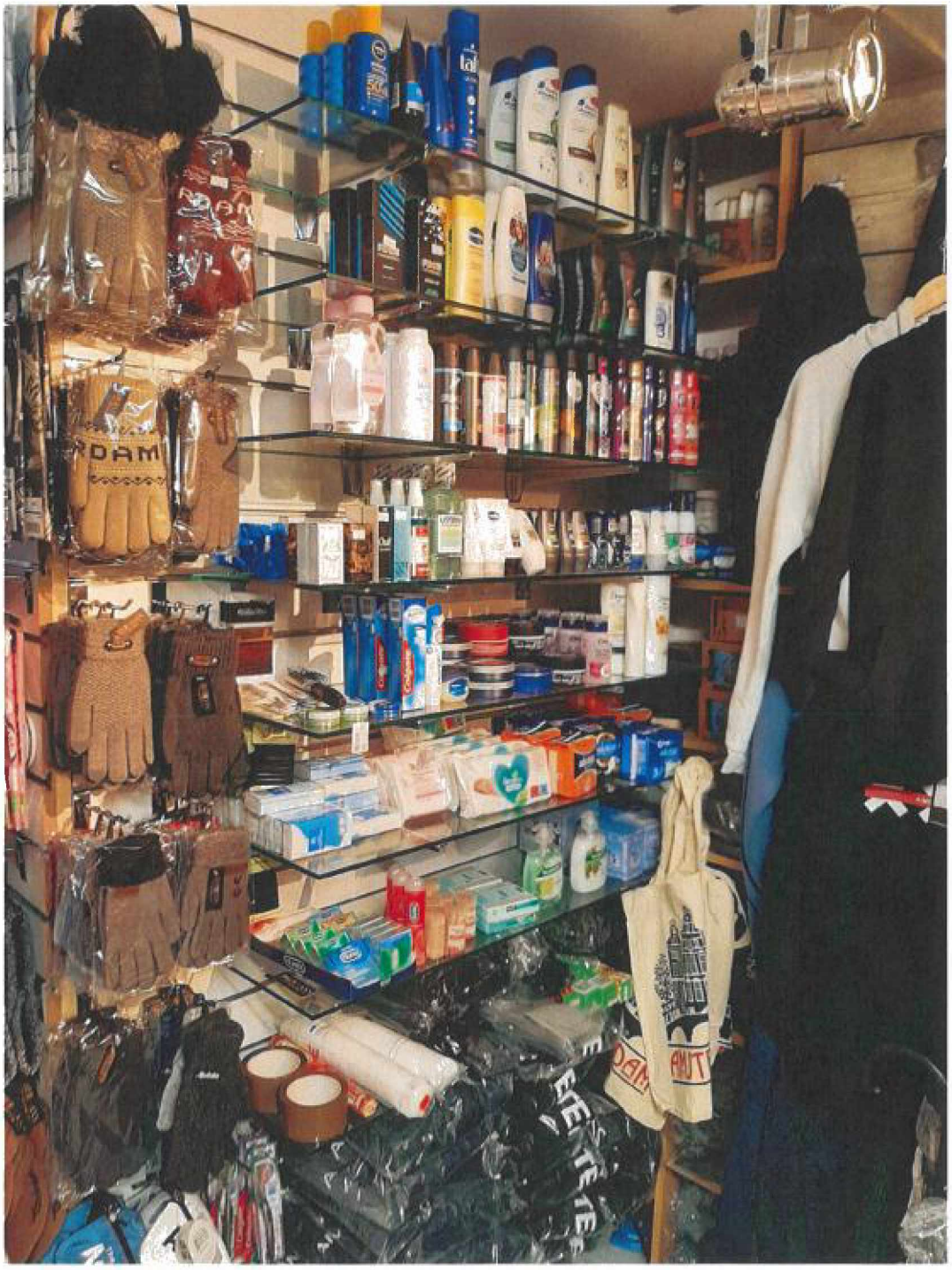

Foto gemaakt op 23-1-2023. Persoonlijke verzorgingsproducten.



Foto gemaakt op 23-1-2023. Persoonlijke verzorgingsproducten.



Foto gemaakt op 23-1-2023. Persoonlijke verzorgingsproducten, sweaters en paraplu`s tegen de linker achterwand.



Foto gemaakt op 23-1-2023. paraplu`s, chips, snoep, wijn en bier tegen de linker achterwand.

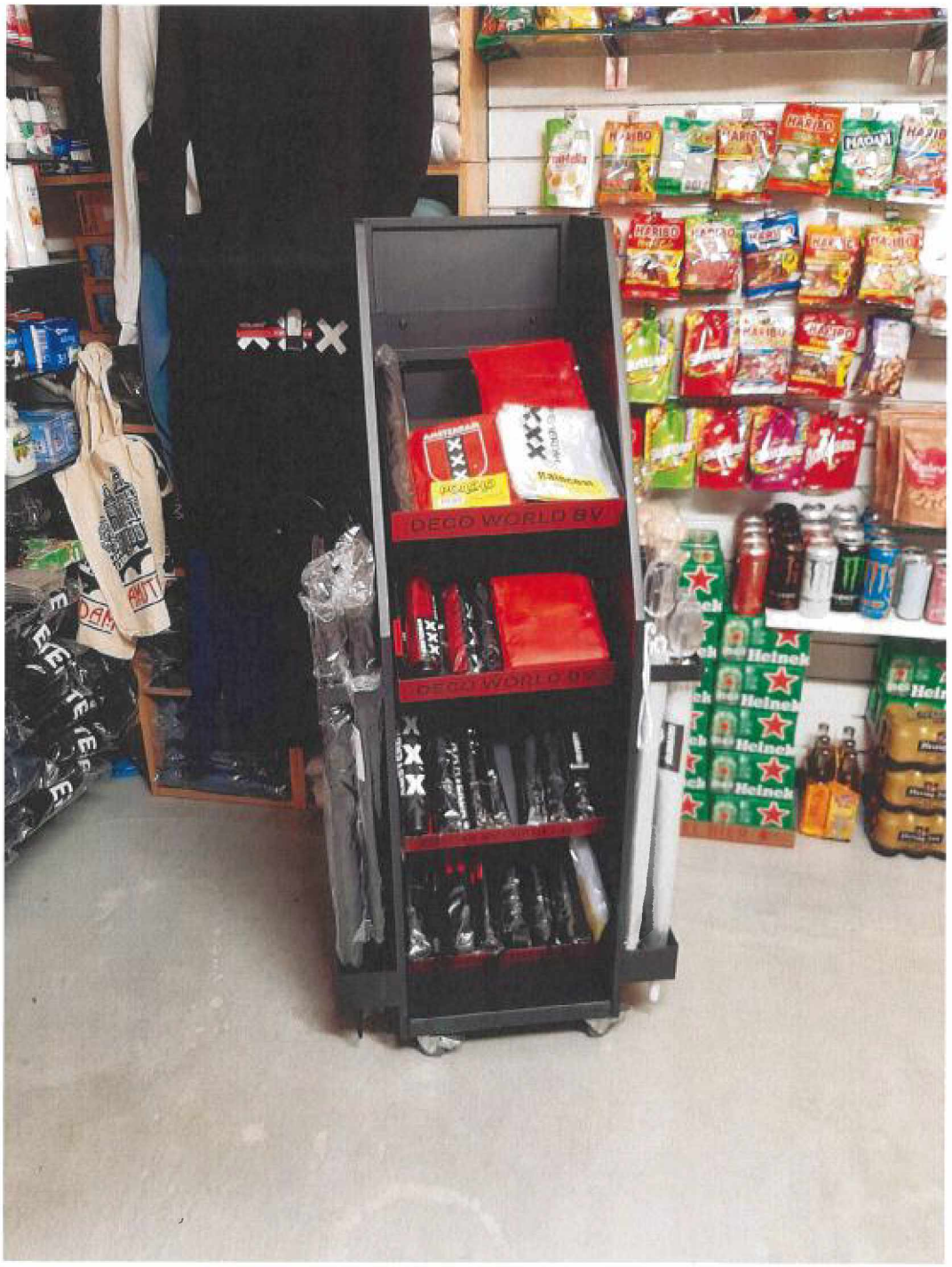

Foto gemaakt op 23-1-2023. stelling met paraplu`s en poncho`s

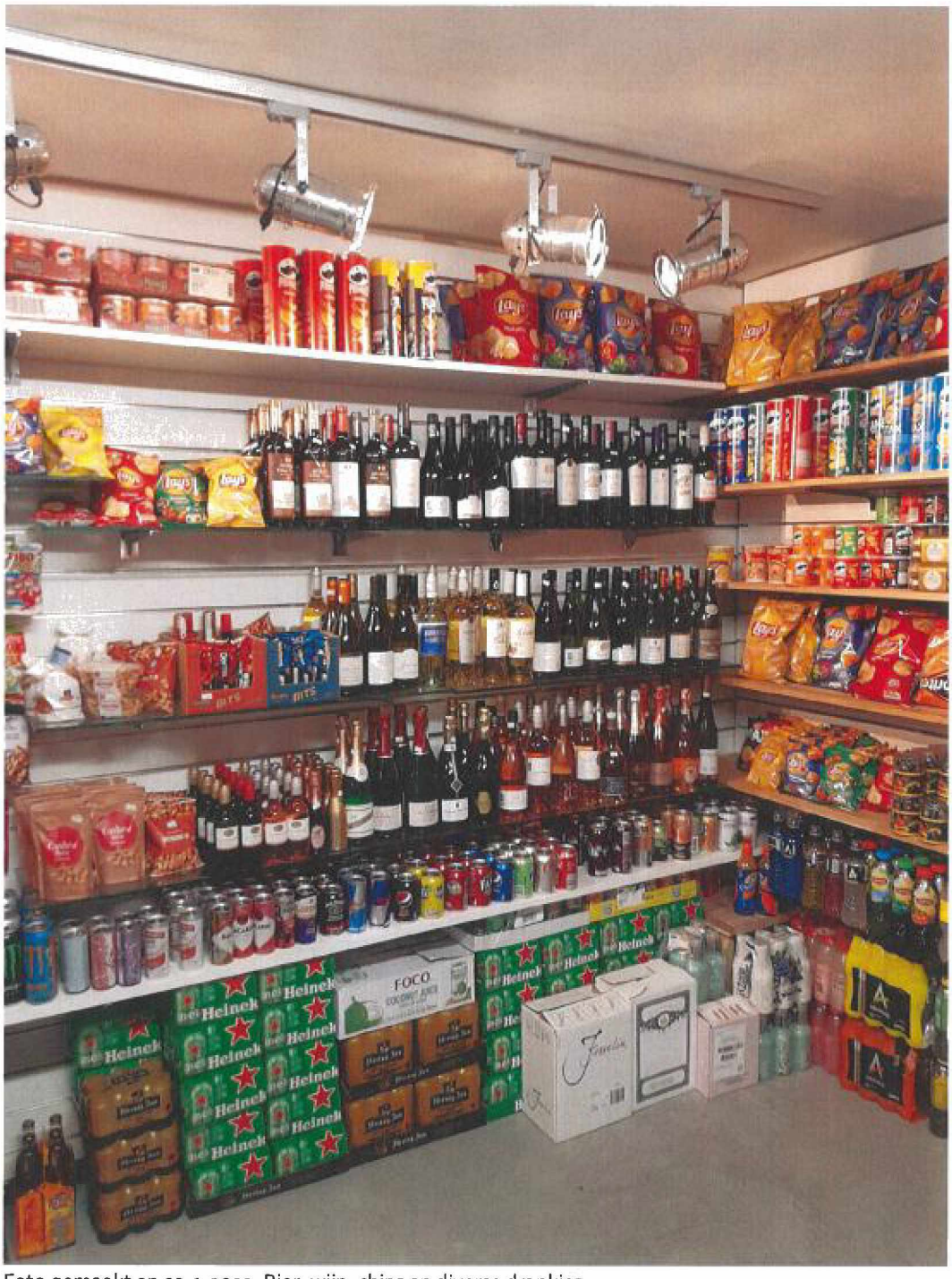

Foto gemaakt op 23-1-2023. Bier, wijn, chips en diverse drankjes.



Foto gemaakt op 23-1-2023. Bier, wijn, chips, diverse drankjes, cannabiskoekjes en cannabis thee

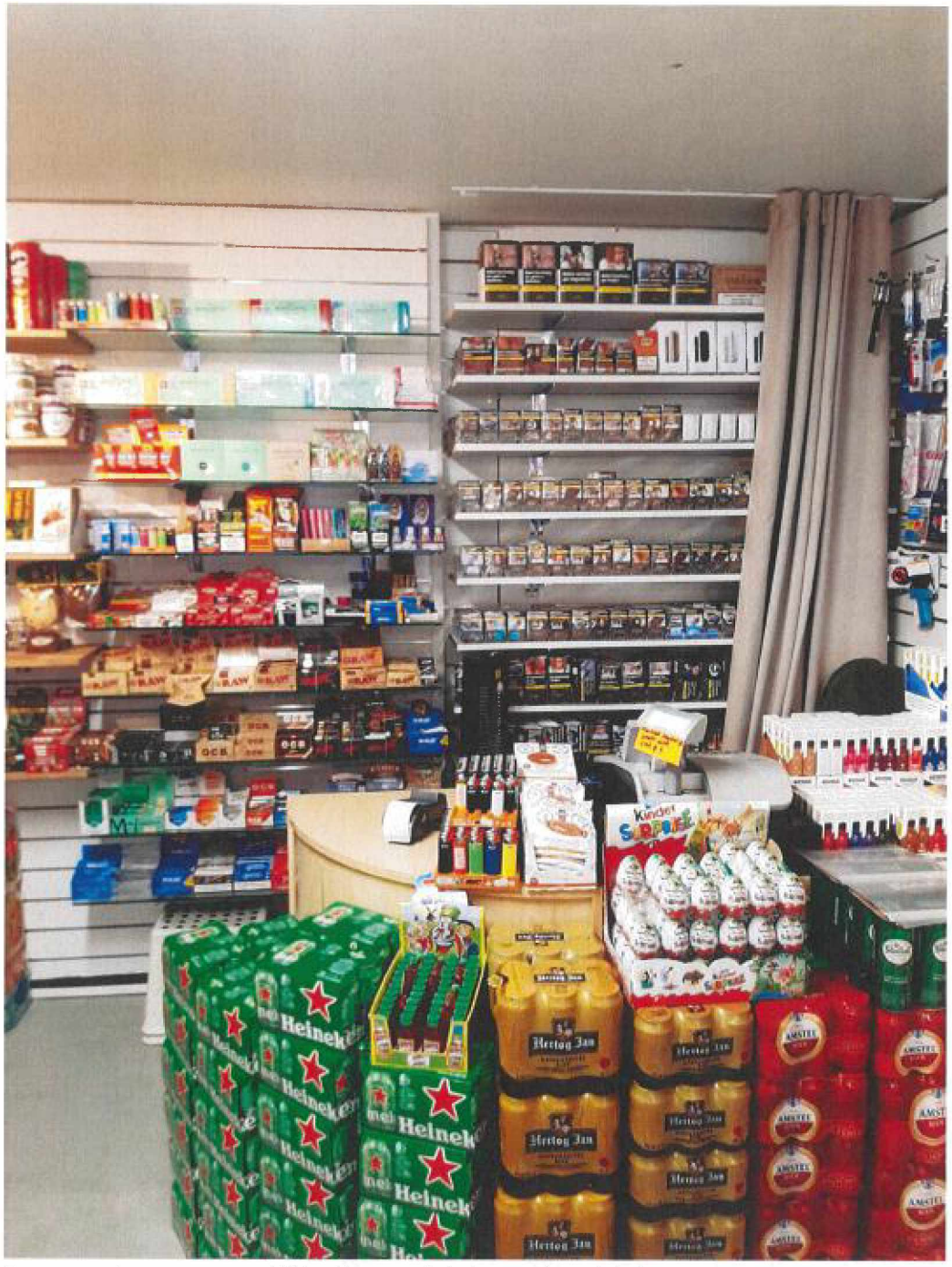

Foto gemaakt op 23-1-2023. Blikjes bier voor de balie en achter de balie sigaretten achter een gordijn.

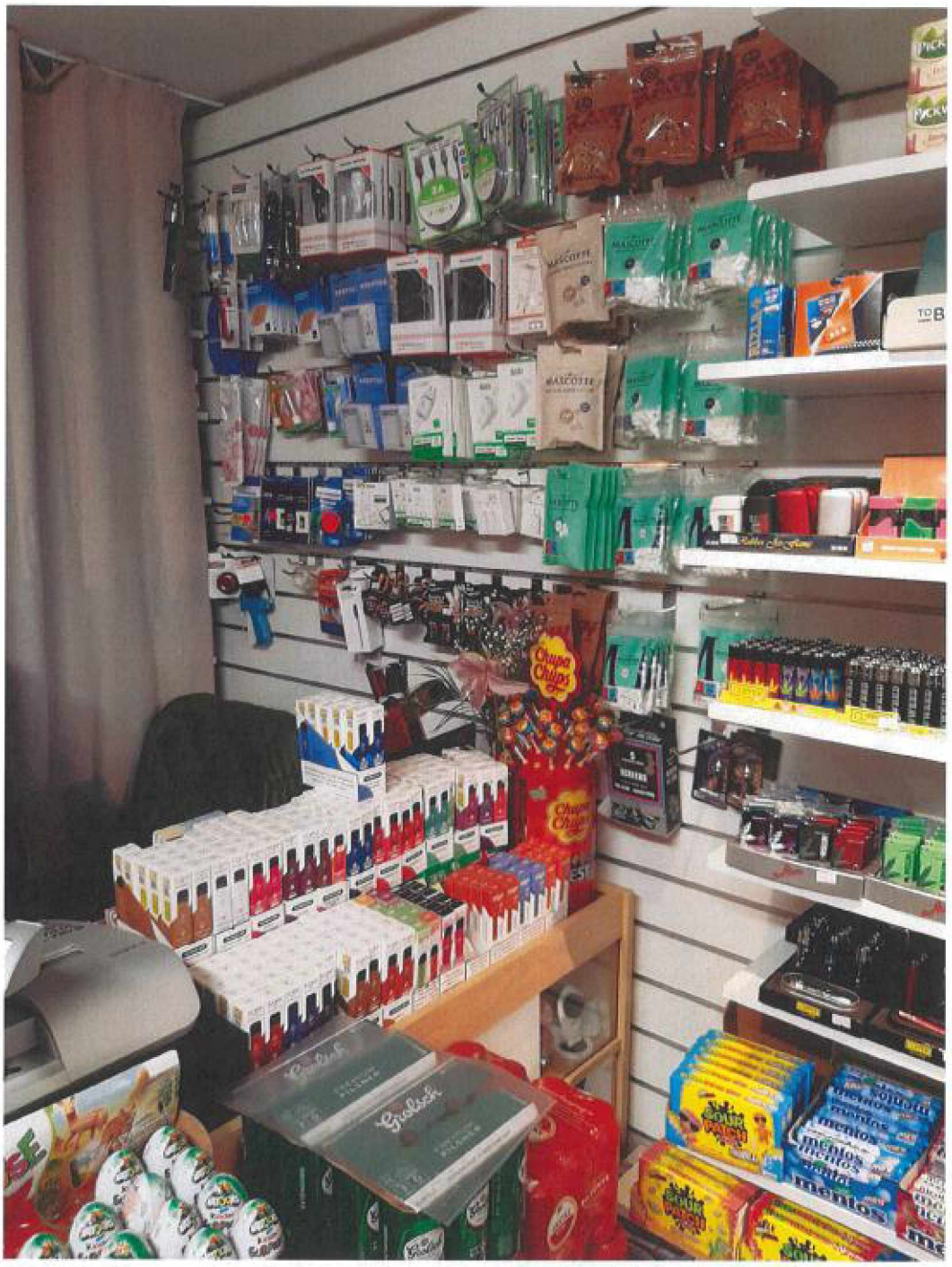

Foto gemaakt op 23-1-2023. Rechter wand met aanstekers, snoep, kabels en stekkers.



Foto gemaakt op 23-1-2023. Blikjes bier voor de balie.

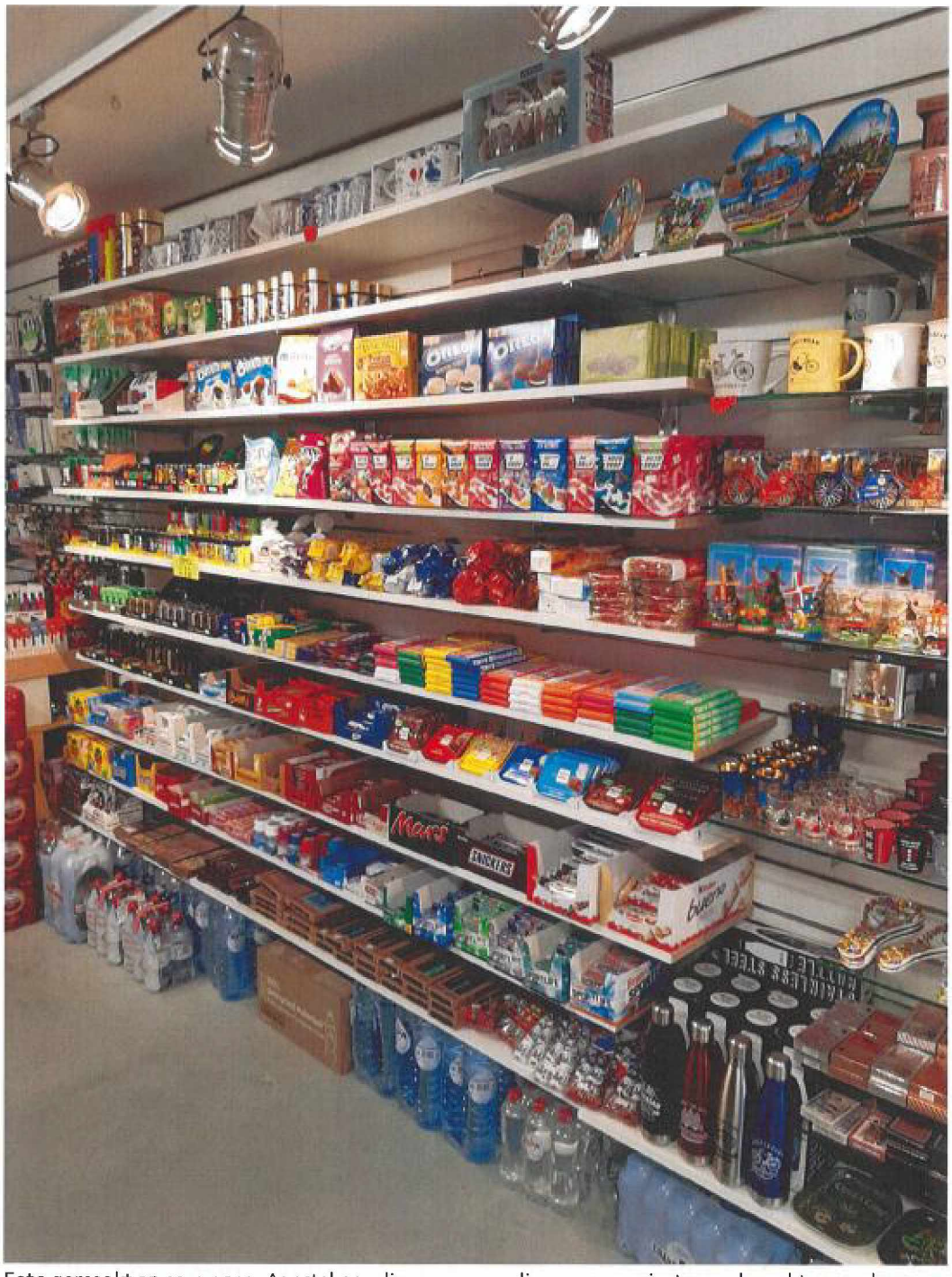

Foto gemaakt op 23-1-2023. Aanstekers, diverse snoep, diverse souvenirs tegen de rechterwand

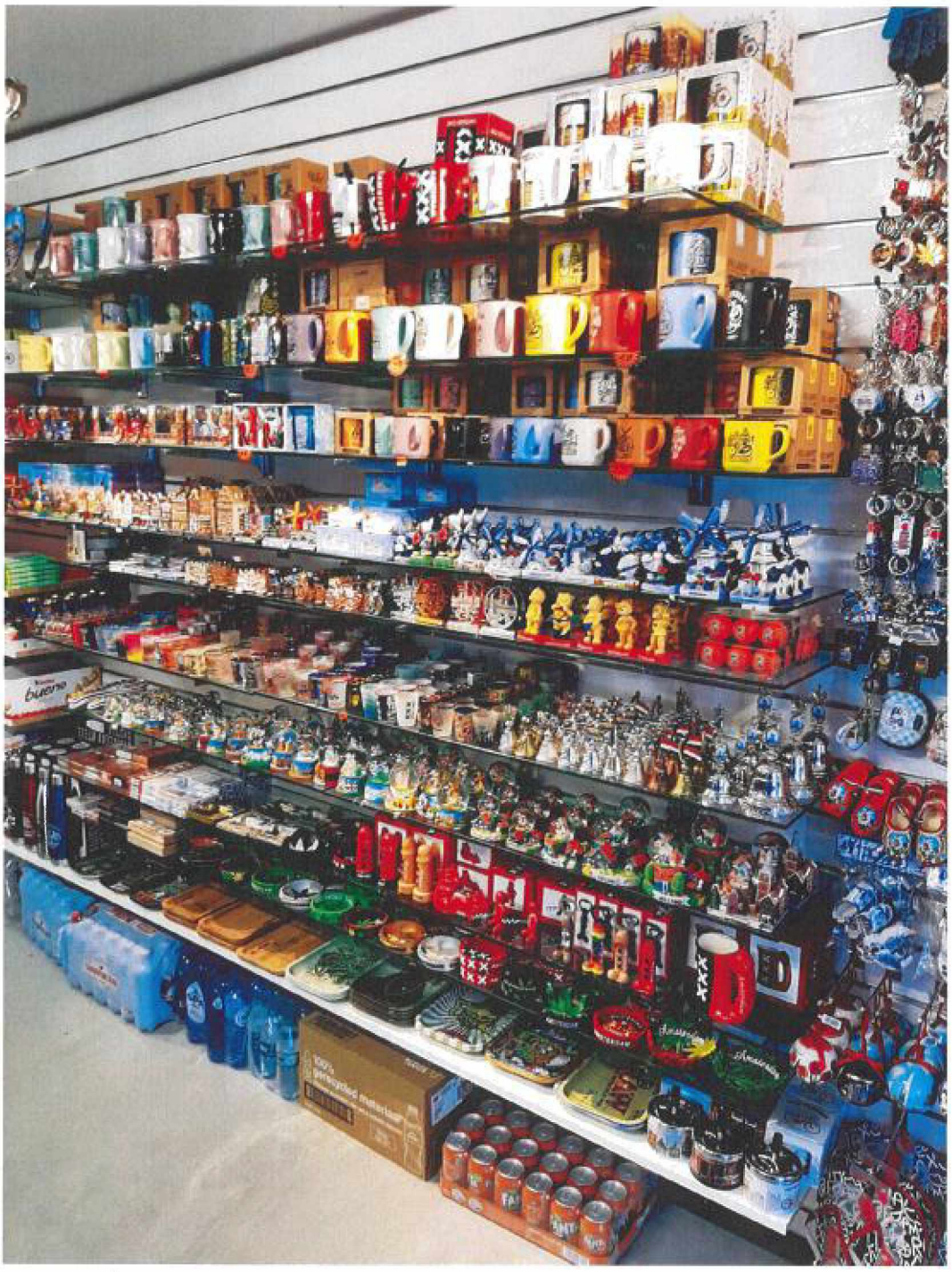

Foto gemaakt op 23-1-2023. Diverse souvenirs tegen de rechterwand.

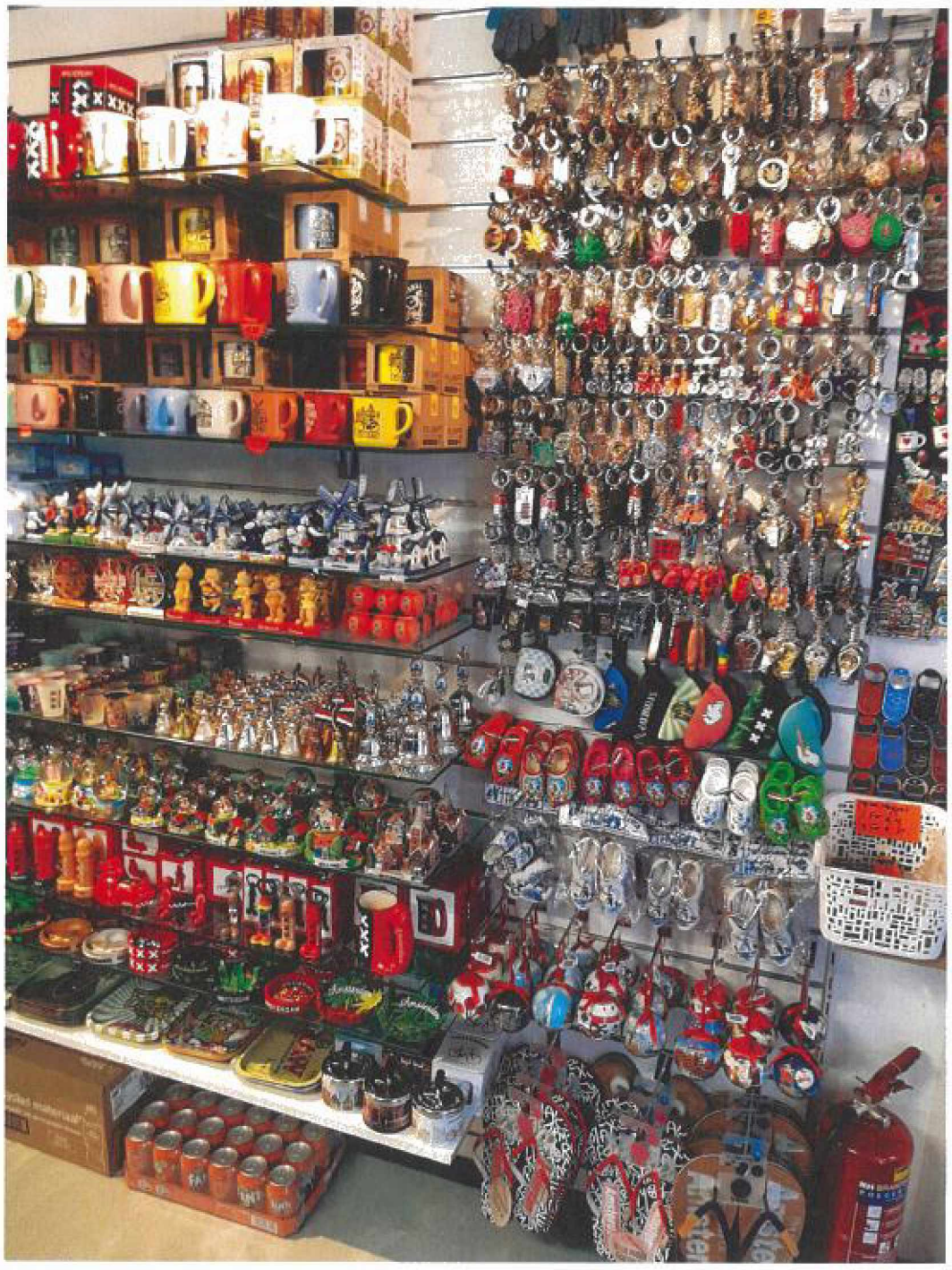

Foto gemaakt op 23-1-2023. Brandblusser niet opgehangen, en diverse souvenirs tegen de rechterwand.

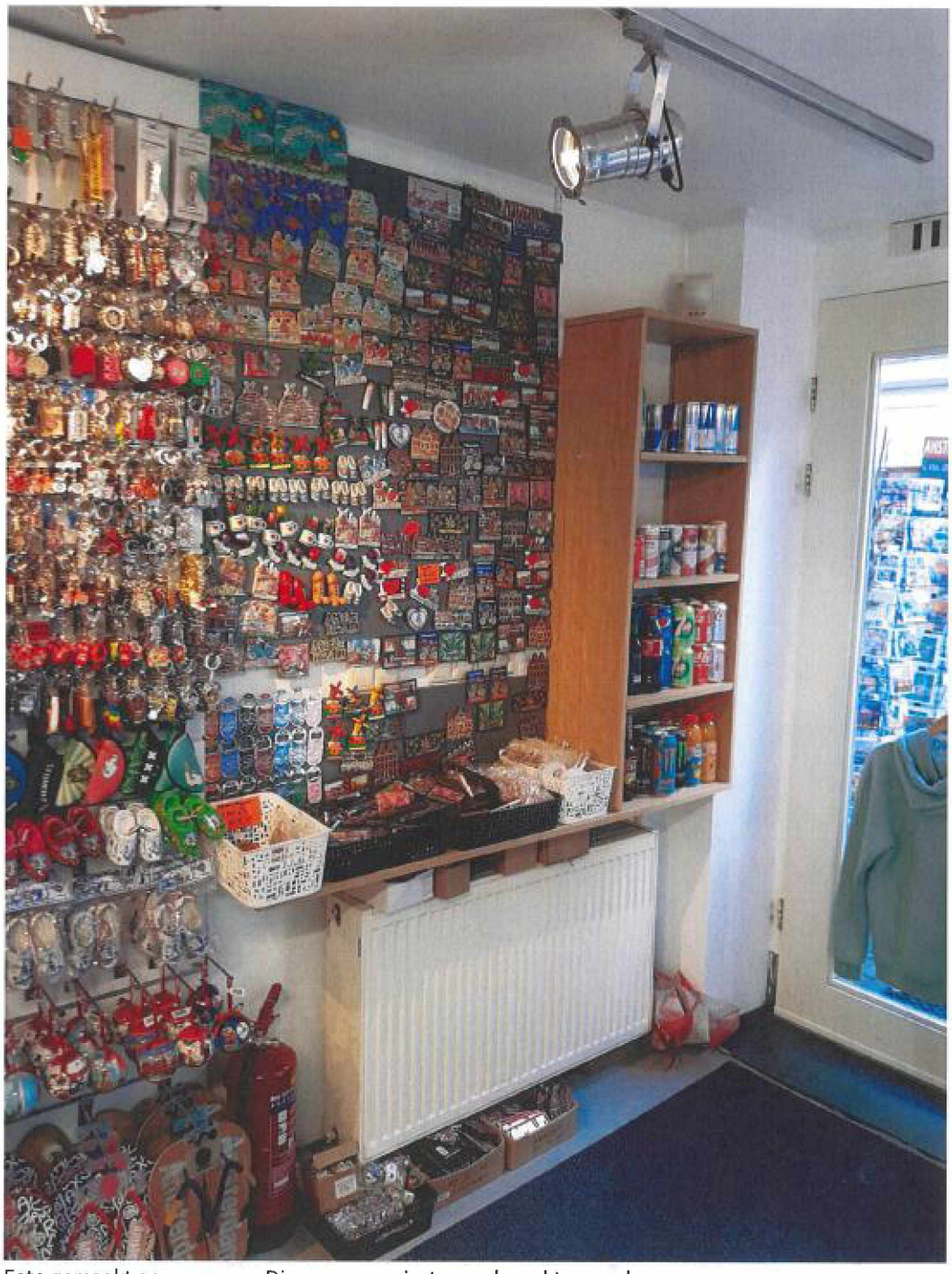

Foto gemaakt op 23-1-2023. Diverse souvenirs tegen de rechterwand

Ondertekening:
Ambtshalve opgemaakt te Amsterdam op: 27-1-2023

Naam 1e inspecteur:
5.1,2,e



Naam 2e inspecteur:
De 5.1,2,e

*Indien van toepassing