

Mulders vandenBerk
Architecten

Replib - bijeenkomstgebouw
Leksmondplein 5

7 Maart 2019

Omgevingsvergunning

RENVOOI

BOUWKUNDIG:

- toegang woning
- beton in het werk gestort
- beton prefab
- schoon metselwerk
- gevel stucwerk
- kalkzandsteen
- glbowand
- glbowand water
- glbowand geluid
- isolatie
- wand en vloer tegelwerk
- +3000 bovenkant dekvloer (excl. vloerbedekking)
- v. ventilatie rooster boven kozijn
- alle deuren hebben een dagmaat van minimaal 860 mm, vrije doorgang 2300 cf bouwbesluit
- kc knopcilinder sluitwerk bij deuren op vluchtroute (=vluchtdeur die zonder sleutel te openen is).
- deur in combinatie met het kozijn een WBDBO bezit van tenminste 30 min
- 30 zelfsluitende deur in combinatie met het kozijn een WBDBO bezit van tenminste 30 min
- 60 zelfsluitende deur in combinatie met het kozijn een WBDBO bezit van tenminste 60 min
- T 30 scheidingsconstructie tenminste 30 minuten WBDBO conform NEN6068
- T 60 scheidingsconstructie tenminste 60 minuten WBDBO conform NEN6068
- vluchtweg en uitgangaanduiding
- BVO brutooppervlak
- GO gebruiksoppervlak
- VR verblijfsruimte
- VG verblijfsgebied
- BA badkamer
- OR opslagruimte
- VKR verkeersruimte
- glas

LEIDINGEN & INSTALLATIE:

- riolering
- gas
- gas aansluitpunt gas
- vloerverwarming
- radiator - aantallen, capaciteit + afmetingen volgens opgave installateur
- designradiator - aantallen, capaciteit + afmetingenvolgens opgave installateur
- verdeelblok vloerverwarming
- rga rookgasafvoer
- cv opstelplaats cv-ketel/stadsverwarming
- mv mechanische ventilatie
- wm aansluitpunt wasmachine
- DR aansluitpunt droger
- opstelplaats kooktoestel
- warm en koud wateraansluiting
- koud wateraansluiting
- gevelkom/buitenkraan
- douche
- STL standleiding
- 50 afvoer
- VP schrobput
- hwa hemelwaterafvoer
- N.O. noodoverloop
- GST aansluitpunt gootsteen
- UGST aansluitpunt uitstortgootsteen
- Vent. ventilatie
- aansluitpunt centraal stofzuigersysteem
- dbl droge blusleiding
- bsh brandslanghaspel
- inblaaspunt lucht
- afzuigpunt lucht

ELEKTRA:

- meter- of invoerkast
- rookmelder, cf NEN 2555:2011
- enkele wandcontactdoos geaard
- enkele wandcontactdoos geaard/waterdicht
- dubbele wandcontactdoos geaard/waterdicht
- dubbele wandcontactdoos geaard
- perilex aansluiting
- KK aansluitpunt koelkast
- KT aansluitpunt kooktoestel
- VW aansluitpunt vaatwasser
- WK aansluitpunt wasemkap
- data aansluiting
- loze leiding trekdraad
- tel aansluiting telefoon bedraad
- cai aansluiting cai bedraad
- CO_2 aansluiting CO_2 meter bedraad
- voedingskabel
- kamerthermostaat
- 1 polige schakelaar
- 1 polige dim-schakelaar
- serieschakelaar
- dim-schakelaar
- wisselschakelaar
- dubbele wisselschakelaar
- 3 standen schakelaar ventilatie
- zonweringsschakelaar
- plafond lichtaansluitpunt
- inbouw spot
- wand lichtaansluitpunt
- wand lichtaansluitpunt waterdicht
- plafond armatuur - zie materiaalstaat
- wandarmatuur - zie materiaalstaat
- TL-armatuur - zie materiaalstaat
- LED lichtlijnarmatuur - zie materiaalstaat
- deurbeldrukker
- deurbel

UITGANGSPUNTEN:

PEILMATEN
peil =0= bovenkant dekvloer

COMPARTIMENTERING
een woning is brandcompartiment

VLOERAFSCHEIDING
vloerafscheidingen en overklaterbaarheid conform bouwbesluit artikel 2.16 t/m 2.20

TRAP
trappen en traphekken conform bouwbesluit artikel 2.32 t/m 2.36

BRAND
ter beperking brand conform bouwbesluit artikel 2.56 t/m 2.94

BEPERKING BRANDGEVAAR
bovenzijde dak is conform NEN 6063 niet brandgevaarlijk

INBRAAKWERENDHEID
inbraakwerendheid conform bouwbesluit - NEN 5096, artikel 2.129 t/m 2.139

BESCHERMING TEGEN GELUID VAN INSTALLATIES
ter bescherming van geluid conform bouwbesluit artikel 3.7 t/m 3.9

GELUIDWERING TUSSEN RUIMTEN
ter bescherming van geluid tussen ruimten in de woningeconform bouwbesluit artikel 3.15 t/m 3.17a

VOCHTWERING
ter bescherming van vocht van buiten en temperatuur uitvoering conform bouwbesluit artikel 3.21 t/m 3.22

LUCHTVERVERSING
conform bijgevoegde bereking obv bouwbesluit artikel 3.28 t/m 3.34

SPUIVOORZIENING
voldoende spuivoorziening conform bijgevoegde berekening obv bouwbesluit artikel 3.41 t/m 3.43

BESCHERMING TEGEN RATTEN EN MUIZEN
conform bouwbesluit artikel 3.68 t/m 3.70

DAGLICHT
conform bijgevoegde berekening obv bouwbesluit artikel 3.74 t/m 3.75

TOEGANKELIJKHEID
maximale hoogte 0,02 meter tussen aanlsultend terrein en een entree naar toegankelijkssector conform bouwbesluit artikel 4.27

ENERGIEZUINIGHEID
conform bijgevoegde berekening obv bouwbesluit artikel 5.1 t/m 5.4

DRINK- WATER AANSLUITING	cf NEN 1006
ELECTRISCHE INSTALLATIE	cf NEN 1010
GASVOORZIENING	cf NEN 1078 en NPR 2920
VENTILATIE	cf NEN 1087
TOEVOER VERBRANDINGSLUCHT	cf NEN 1087
DAGLICHT	cf NEN 2057
VOCHTWERING	cf NEN 2690 en 2778
AFVOER ROOK	cf NEN 2757
METERKAST	cf NEN 2768
REGENWERENDHEID BERGING	cf NEN 2778
RIOLERING	cf NEN 3213 en 3215 en NPR 3216
GELUIDSWERING	cf NEN 5077
HANG EN SLUITWERK	cf NEN 5087 en 5096 klasse II
BRANDPREVENTIE	cf NEN 6068
DOORVALVEILIG GLAS	cf NEN 3569
CONSTRUCTIE	cf OPGAVE CONSTRUCTEUR

Alle maten in het werk controleren

RENVOOI BRANDVEILIGHEID

60 mln. WBDBO brandscheldlng - Brandcompartlment

30 mln. WBDBO brandscheldlng - (Sub)brandcompartlment

20 min. WBDBO brandscheiding - Beschermd subbrandcompartiment

brandwerende+zelfsluitende deur

brandwerende deur



handbrandblusser met type en gewicht



brandslanghaspel met L meter slang



flitslicht tbv brandmeldinstallatie



vluchtrlchtlng/noodultgang



ruimte is voorzien van noodverlichting



brandweerpaneel/centrale



brandweerlngang



overige ingangen

P.A.

Deur, welke te openen is door middel van paniekbalk.
De deur dient in de vluchtrichting te draaien.



Deur te openen zonder losse voorwerpen



Fire screen

GEBRUIKSFUNCTIE

Overzicht gebruiksfuncties:

- Bijeenkomstfunctie;
- Kantoorfunctie.

INSTALLATIE BRANDVEILIGHEID

De brandmeldlnstallatle, met n***iet automatische*** bewaklng, zal voldoen aan de voorwaarden zoals gesteld in de NEN 2535. De ontruimingsinstallatie voldoet aan de NEN 2575. Voor wat betreft de vluchtrouteaanduiding wordt er voldaan aan de NEN-EN-ISO 7010 en NEN 3011, en aan de zlchtbaarheldselsen, bedoeld In de artlkelen 5.2 tot en met 5.5 van NEN-EN 1838. Het gebouw Is voorzlen van noodverllchtlng, conform de elsen ult het Bouwbeslult 2012.



Bestaande situatie



Bestaande situatie



Bestaande situatie



Bestaande situatie



Bestaande situatie



Nieuwe situatie



Nieuwe situatie

Daktrim boven kozijn:
Aluminium
geanodiseerd
C-32 Champagne

Daktrim boven gevelbekleding:
Aluminium
gepoedercoat
RAL 9010

Kozijnen & Zetwerk:
Aluminium
geanodiseerd
C-32 Champagne

Waterslagen:
Aluminium
geanodiseerd
C-32 Champagne

Gevelbekleding:
Sto-Ecoshapes
Driehoek 300x300mm
Wit tinten

Plint & Dorpels, BG:
hardsteen
gezoet



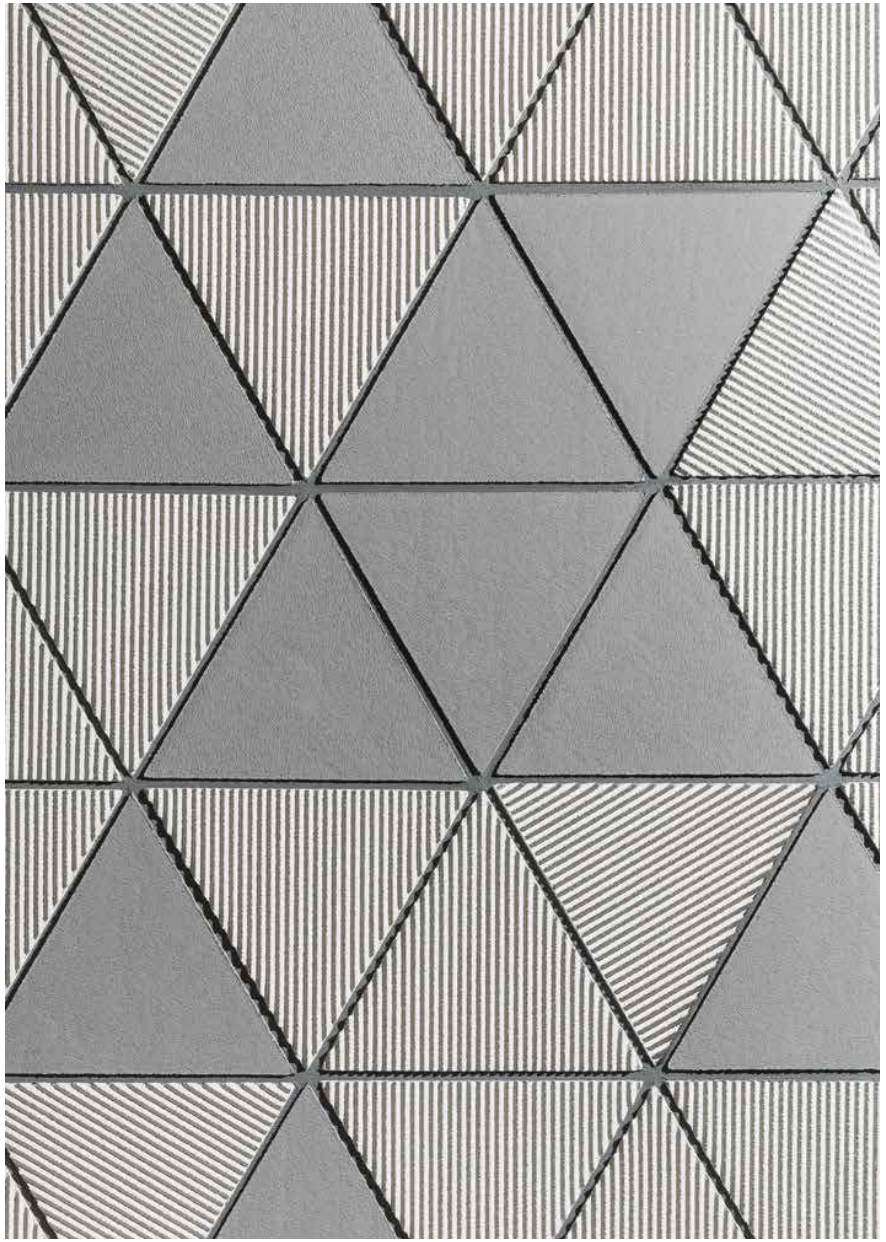

Materiaal omschrijving

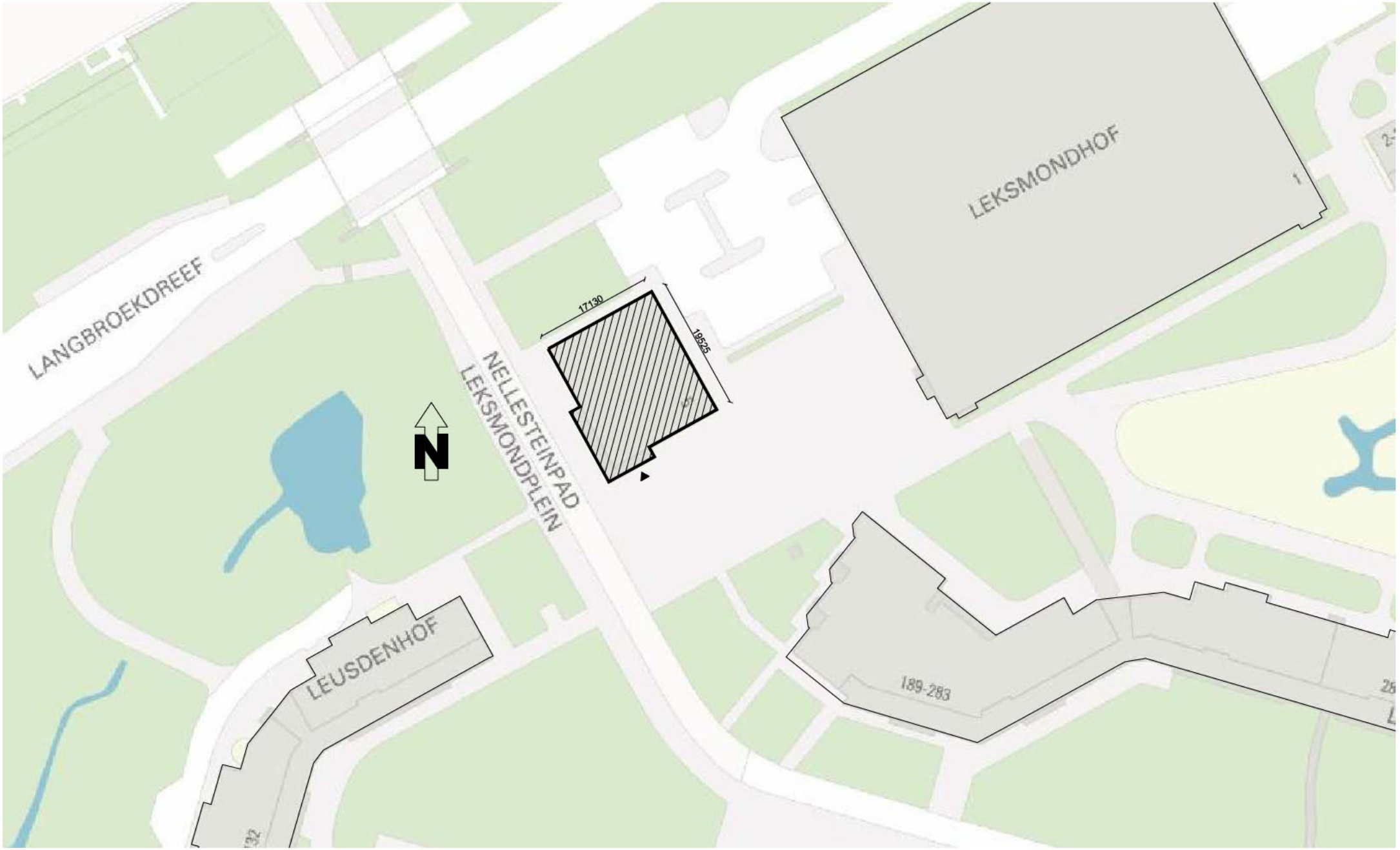

Replib	Situatie Bestaand	
Project:	Omschrijving:	
Omgevingsvergunning	A3	24-12-2018
Fase:	Formaat:	Datum:
Stichting Replib	1:500	-
Opdrachtgever:	Schaal:	Gewijzigd:

Mulders vandenBerk Architecten

Leidsedwarsstraat 12
1013 BP Amsterdam
020-7892666

www.muldersvandenberk.nl
info@muldersvandenberk.nl

Van dit ontwerp en deze tekening berusten volgens het auteursrecht. Zij mag niet zonder onze voorafgaande schriftelijke toestemming worden gebruikt, vermenigvuldigd of aan derden ter beschikking worden gesteld.

2317-S01

Tekeningnummer:

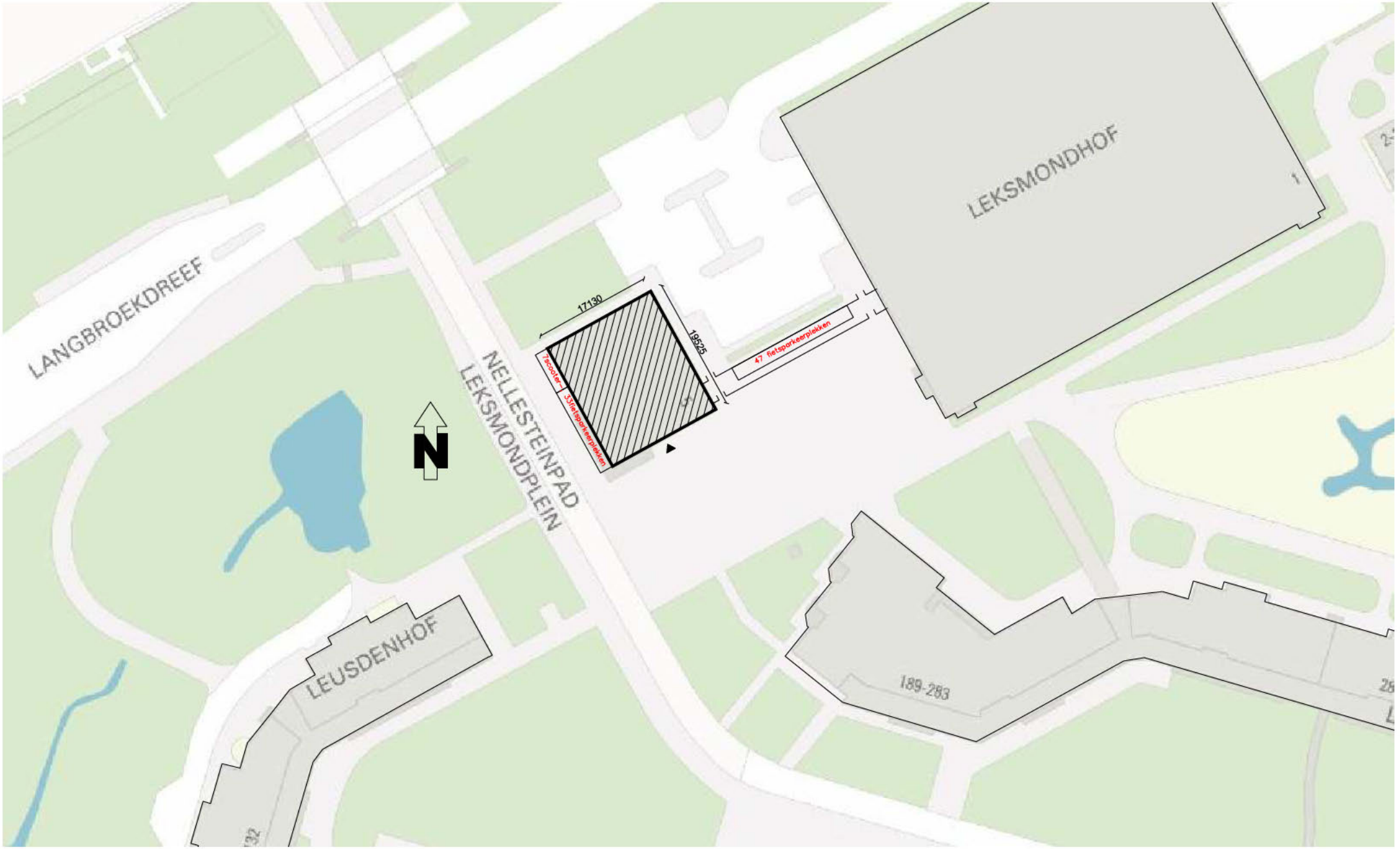

Replib	Situatie Nieuw + fietsparkeren	
Project:	Omschrijving:	
Omgevingsvergunning	A3	24-12-2018
Fase:	Formaat:	Datum:
Stichting Replib	1:500	-
Opdrachtgever:	Schaal:	Gewijzigd:

Mulders vandenBerk Architecten

Leidsedwarsstraat 12
1013 BP Amsterdam
020-7892666

www.muldersvandenberk.nl
info@muldersvandenberk.nl

Van dit ontwerp en deze tekening berusten volgens het auteursrecht. Zij mag niet zonder onze voorafgaande schriftelijke toestemming worden gebruikt, vermenigvuldigd of aan derden ter beschikking worden gesteld.

2317-S02

Tekeningnummer:

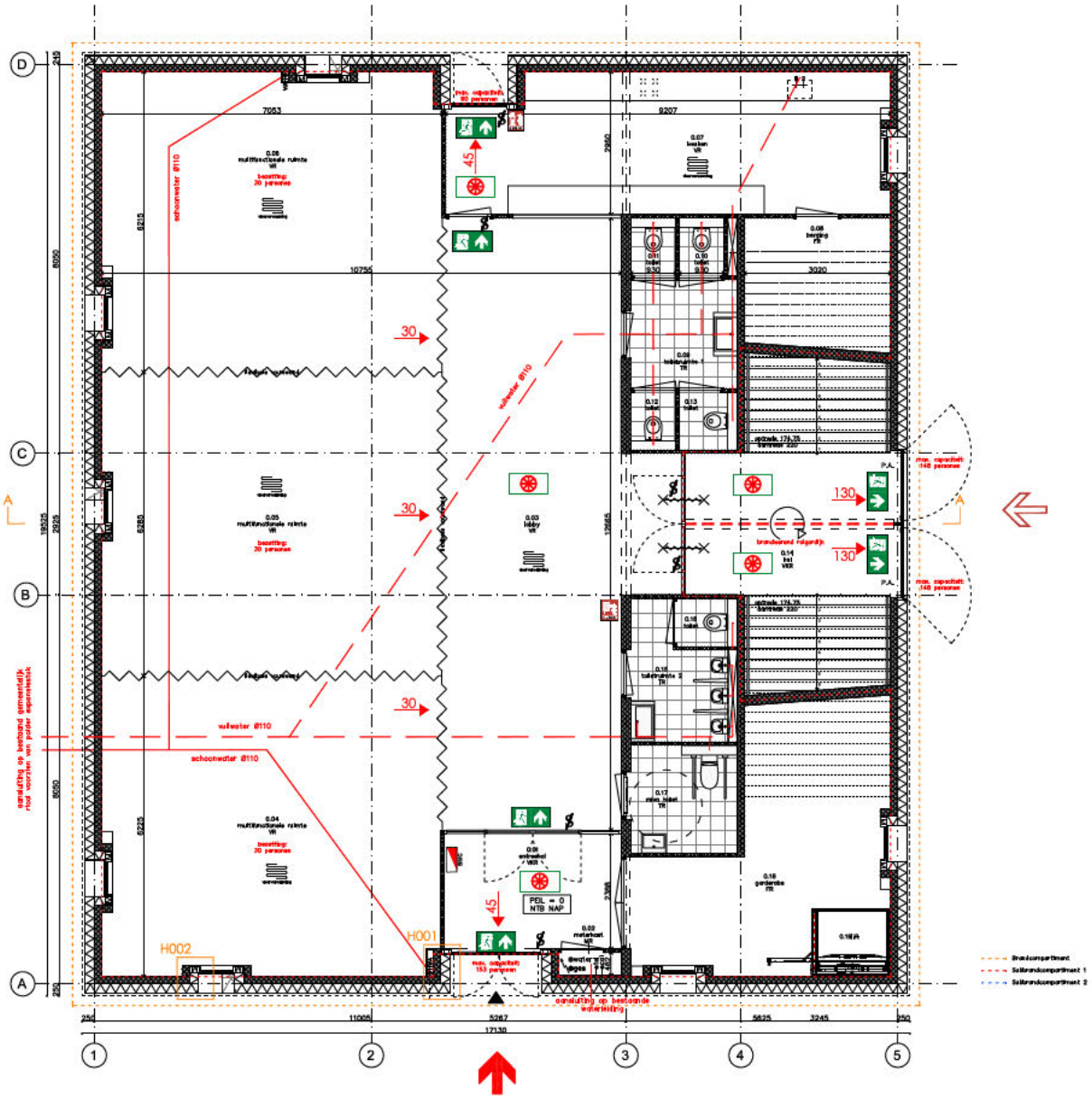

Replib	**Plattegrond Begane grond**	
Project:	Omschrijving:	
Omgevingsvergunning	A3	24-12-2018
Fase:	Formaat:	Datum:
Stichting Replib	1:100	22-02-2019
Opdrachtgever:	Schaal:	Gewijzigd:

Mulders vandenBerk Architecten

Leidsedwarsstraat 12
1013 BP Amsterdam
020-7892666

www.muldersvandenberk.nl
info@muldersvandenberk.nl

Van dit ontwerp en deze tekening berusten volledig het auteursrecht. Zij mag niet zonder onze voorafgaande schriftelijke toestemming worden gebruikt, vermenigvuldigd of aan derden ter beschikking worden gesteld.

2317-P00

Tekeningnummer:

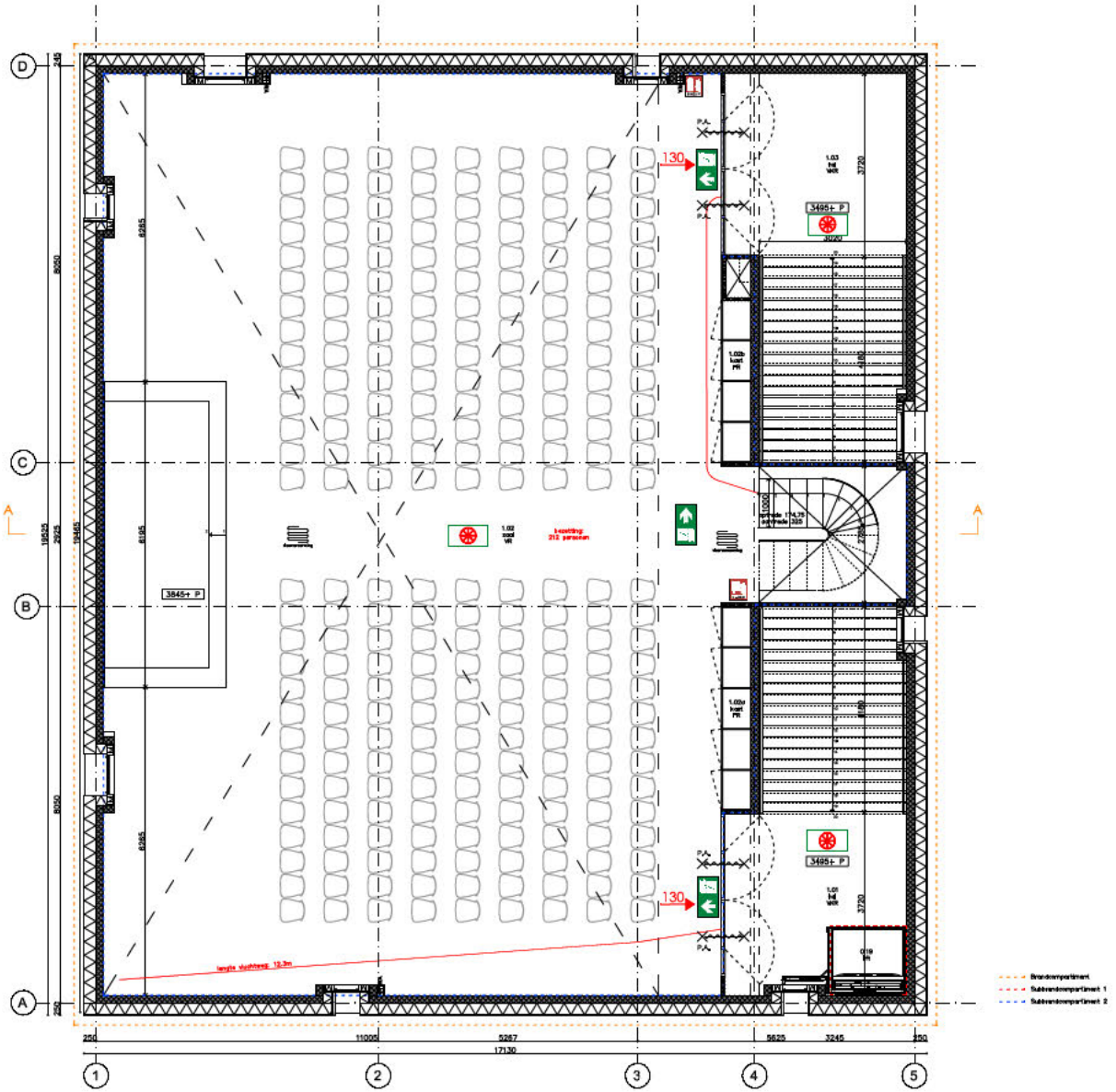

Replib	Plattegrond 1e verdlepIng	
Project:	Omschrijving:	
Omgevingsvergunning	A3	24-12-2018
Fase:	Formaat:	Datum:
StIchtIng Replib	1:100	20-03-2019
Opdrachtgever:	Schaal:	Gewijzigd:

Mulders vandenBerk Architecten

Leliendaalstraat 12
1013 BP Amsterdam
020-7892696

www.muldersvandenberk.nl
info@muldersvandenberk.nl

Van dit ontwerp en deze tekening berusten alle het auteursrecht. Zij mag niet zonder onze voorafgaande uitdrukkelijke toestemming worden gebruikt, vermenigvuldigd of aan derden ter beschikking worden gesteld.

2317-P01

Tekeningnummer:

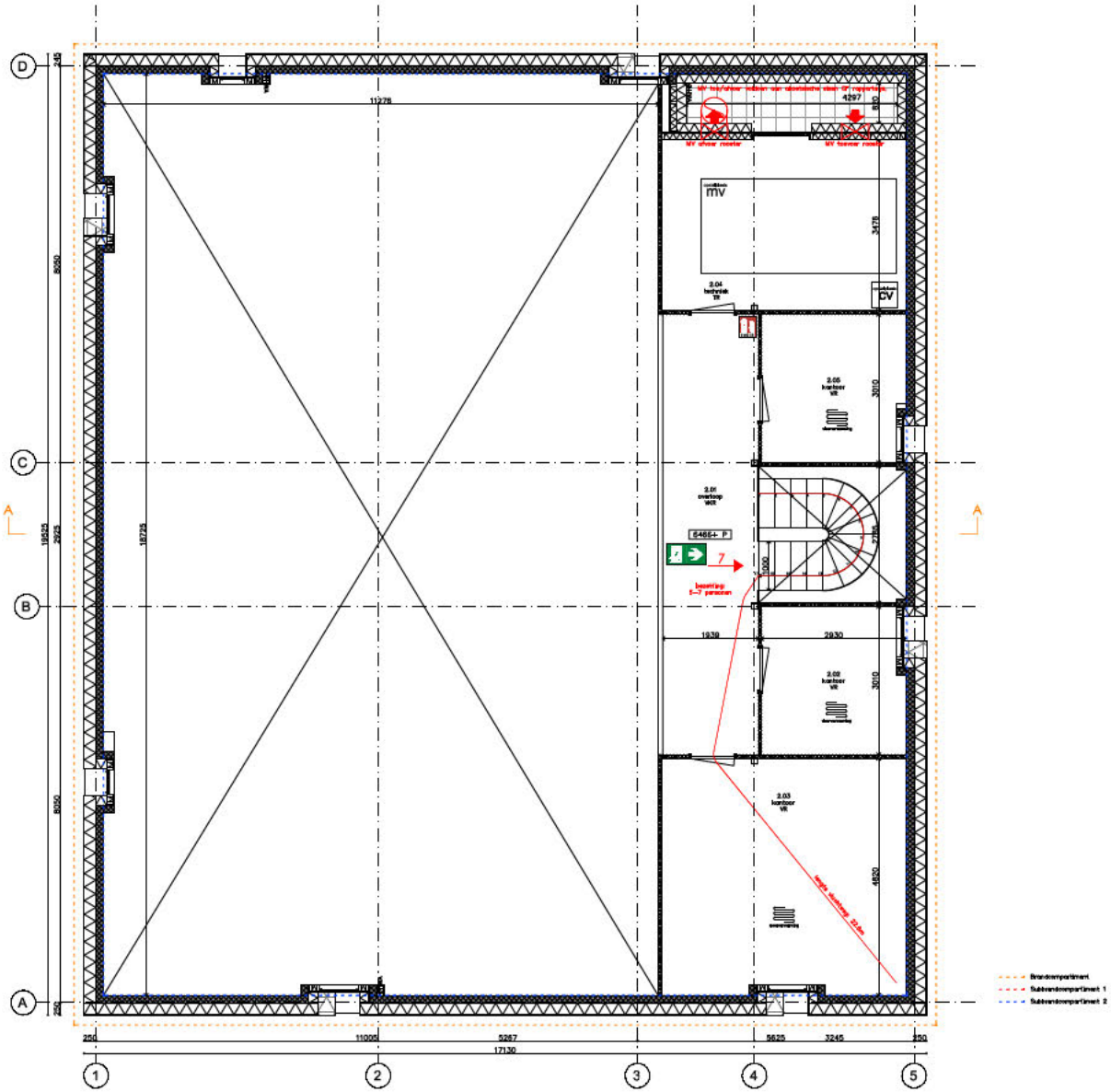

Project: Replib	Omschrijving: Plattegrond 2e verdieping	
Fase: Omgevingsvergunning	Formaat: A3	Datum: 24-12-2018
Opdrachtgever: Stichting Replib	Schaal: 1:100	Gewijzigd: 20-03-2019

Mulders vandenBerk Architecten
Leliendaalstraat 12
1013 BP Amsterdam
020-7892696
www.muldersvandenberk.nl
info@muldersvandenberk.nl

Van dit ontwerp en deze tekening berusten alle het auteursrecht. Zij mag niet zonder onze voorafgaande uitdrukkelijke toestemming worden gebruikt, vermenigvuldigd of aan derden ter beschikking worden gesteld.

2317-P02

Tekeningnummer:

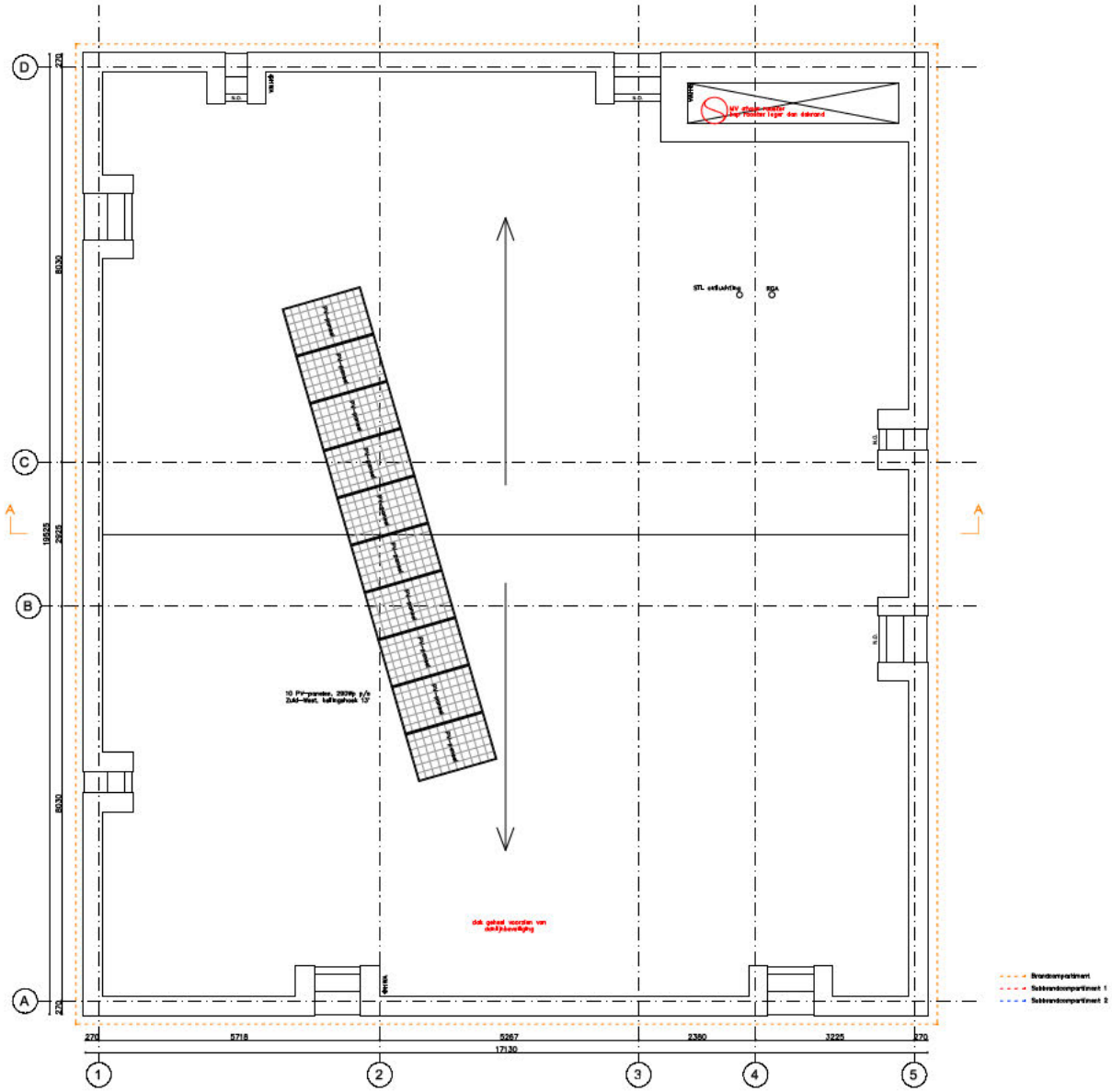

Replib	Plattegrond Dak	
Project:	Omschrijving:	
Omgevingsvergunning	A3	24-12-2018
Fase:	Formaat:	Datum:
Stichting Replib	1:100	20-03-2019
Opdrachtgever:	Schaal:	Gewijzigd:

Mulders vandenBerk Architecten

Leliendaalstraat 12
1013 BP Amsterdam
020-7892696

www.muldersvandenberk.nl
info@muldersvandenberk.nl

Van dit ontwerp en deze tekening berusten alle het auteursrecht. Zij mag niet zonder onze voorafgaande schriftelijke toestemming worden gebruikt, vermenigvuldigd of aan derden ter beschikking worden gesteld.

2317-P03

Tekeningnummer:

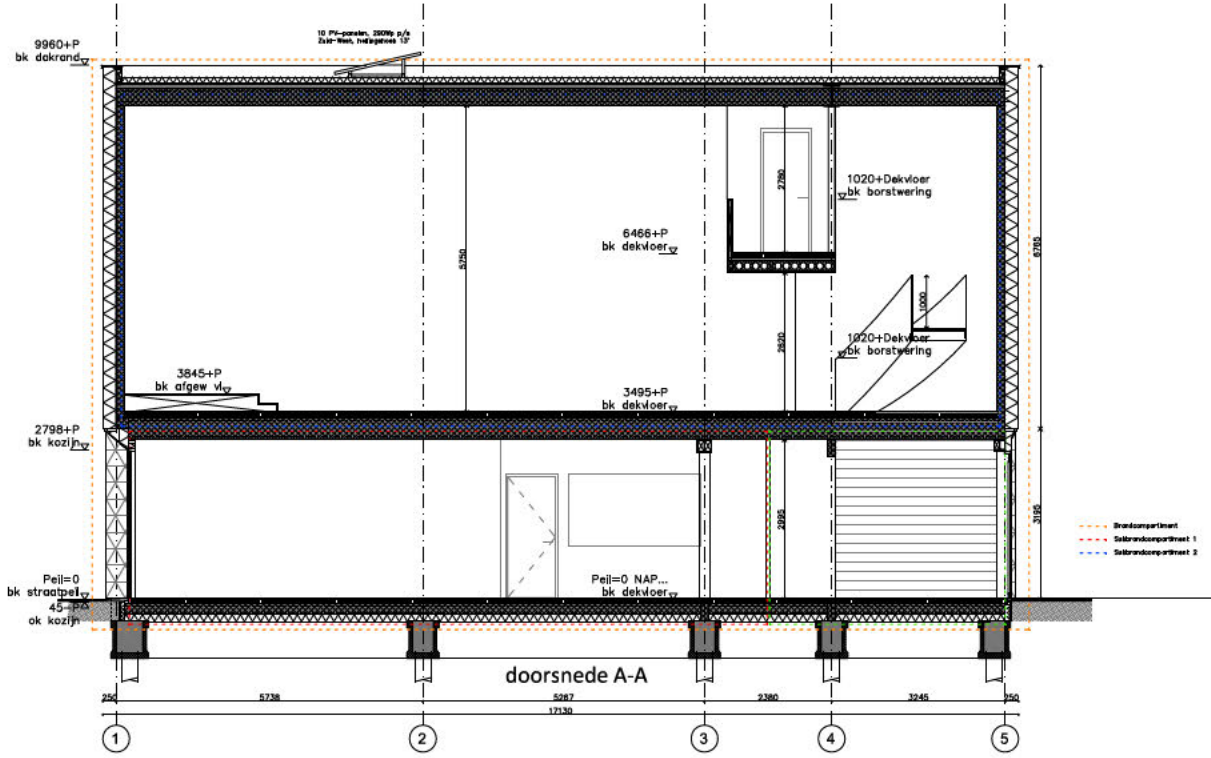

Replib	Doorsnede A-A	
Project:	Omschrijving:	
Omgevingsvergunning	A3	24-12-2018
Fase:	Formaat:	Datum:
Stichting Replib	1:100	22-02-2019
Opdrachtgever:	Schaal:	Gewijzigd:

Mulders vandenBerk Architecten

Leidsedwarsstraat 12
1013 BP Amsterdam
020-7892666

www.muldersvandenberk.nl
info@muldersvandenberk.nl

Van dit ontwerp en deze tekening berusten wij het auteursrecht. Zij mag niet zonder onze voorafgaande schriftelijke toestemming worden gebruikt, vermenigvuldigd of aan derden ter beschikking worden gesteld.

2317-D01

Tekeningnummer:

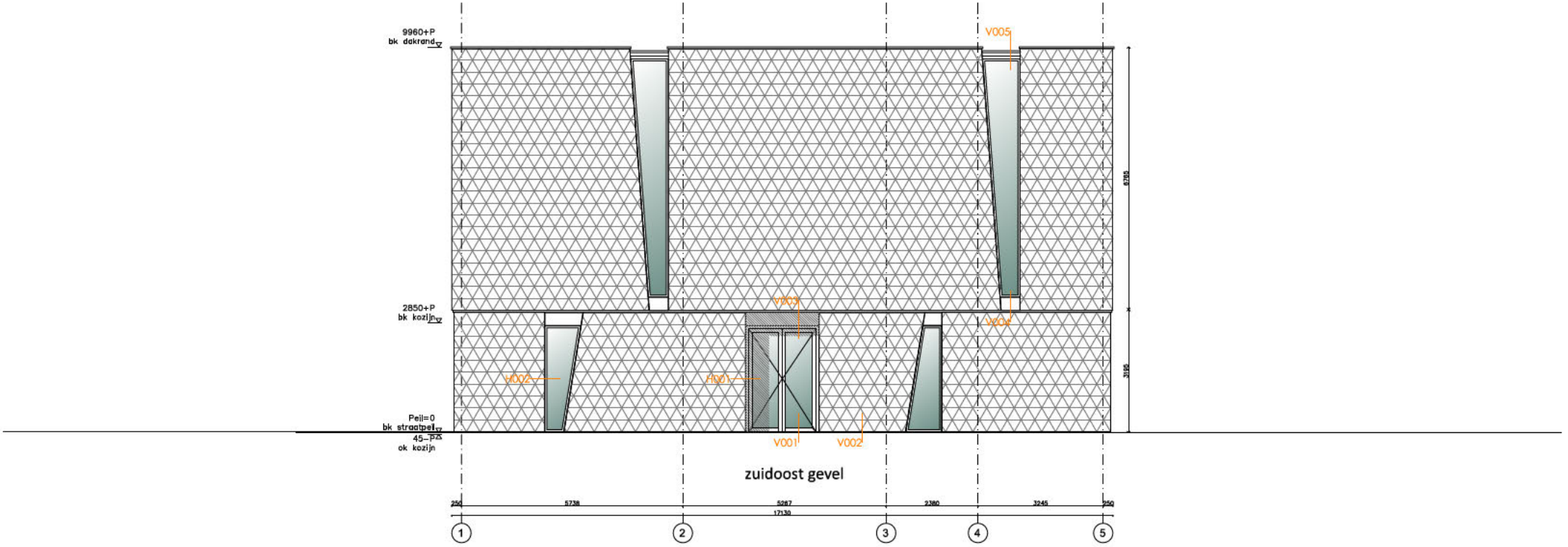

Replib	Gevelaanzicht zuidoost	
Project:	Omschrijving:	
Omgevingsvergunning	A3	24-12-2018
Fase:	Formaat:	Datum:
Stichting Replib	1:100	22-02-2019
Opdrachtgever:	Schaal:	Gewijzigd:

Mulders vandenBerk Architecten

Leidsedwarsstraat 12
1013 BP Amsterdam
020-7892666

www.muldersvandenberk.nl
info@muldersvandenberk.nl

Van dit ontwerp en deze tekening berusten wij het auteursrecht. Zij mag niet zonder onze voorafgaande schriftelijke toestemming worden gebruikt, vermenigvuldigd of aan derden ter beschikking worden gesteld.

2317-G01

Tekeningnummer:

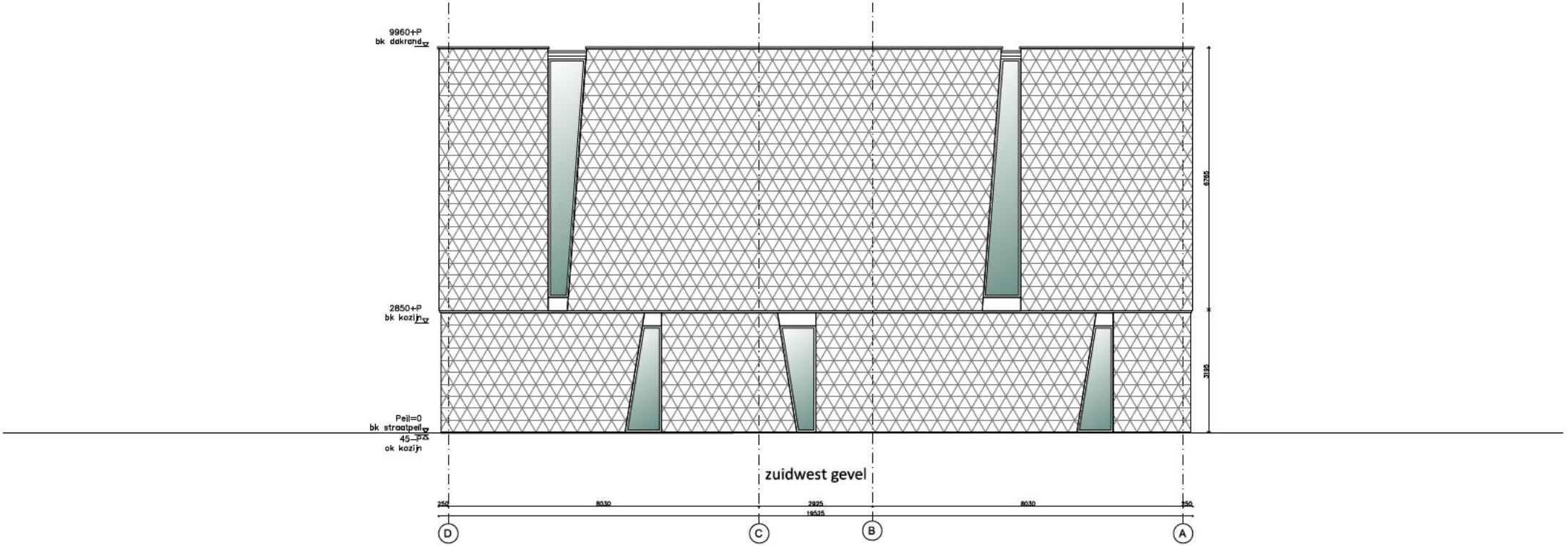

Replib	Gevelaanzicht zuidwest	
Project:	Omschrijving:	
Omgevingsvergunning	A3	24-12-2018
Fase:	Formaat:	Datum:
Stichting Replib	1:100	22-02-2019
Opdrachtgever:	Schaal:	Gewijzigd:

Mulders vandenBerk Architecten

Leidsedwarsstraat 12
1013 BP Amsterdam
020-7892666

www.muldersvandenberk.nl
info@muldersvandenberk.nl

Van dit ontwerp en deze tekening berusten uitsluitend het auteursrecht. Zij mag niet zonder onze voorafgaande schriftelijke toestemming worden gekopieerd, vermenigvuldigd of aan derden ter beschikking worden gesteld.

2317-G02

Tekeningnummer:

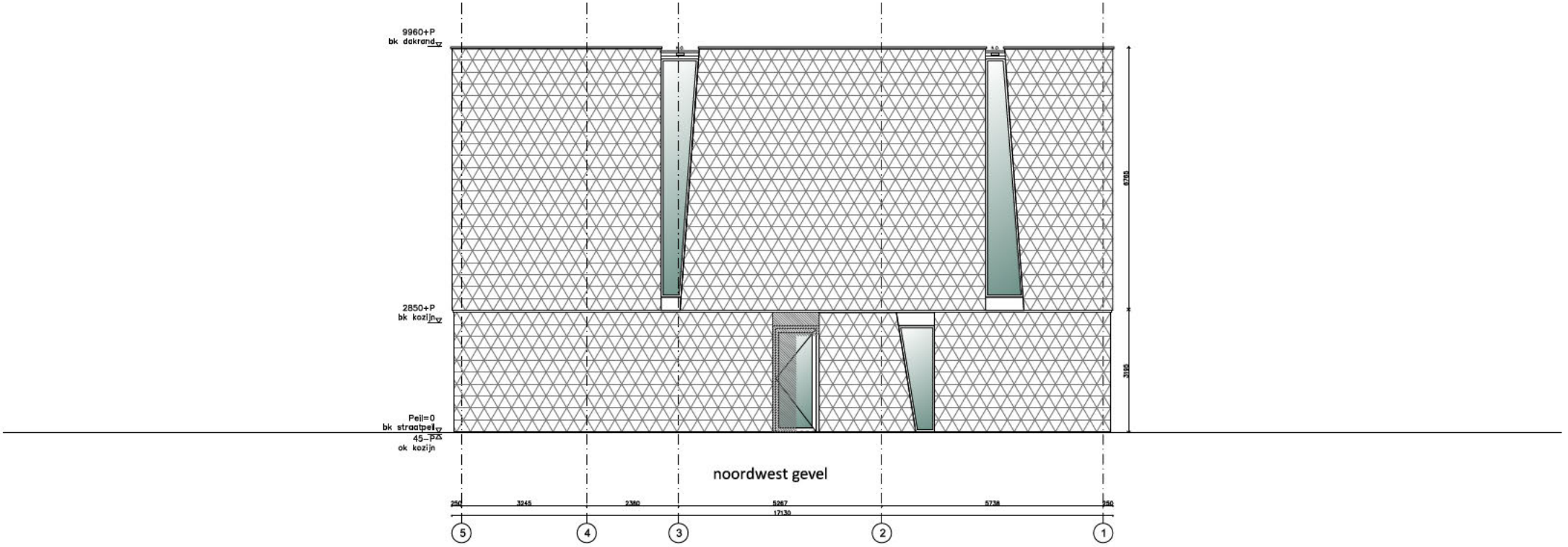

Replib	Gevelaanzicht noordwest	
Project:	Omschrijving:	
Omgevingsvergunning	A3	24-12-2018
Fase:	Formaat:	Datum:
Stichting Replib	1:100	22-02-2019
Opdrachtgever:	Schaal:	Gewijzigd:

Mulders vandenBerk Architecten

Leidsedwarsstraat 12
1013 BP Amsterdam
020-7892666

www.muldersvandenberk.nl
info@muldersvandenberk.nl

Van dit ontwerp en deze tekening berusten volledig het auteursrecht. Zij mag niet zonder onze voorafgaande schriftelijke toestemming worden gebruikt, vermenigvuldigd of aan derden ter beschikking worden gesteld.

2317-G03

Tekeningnummer:

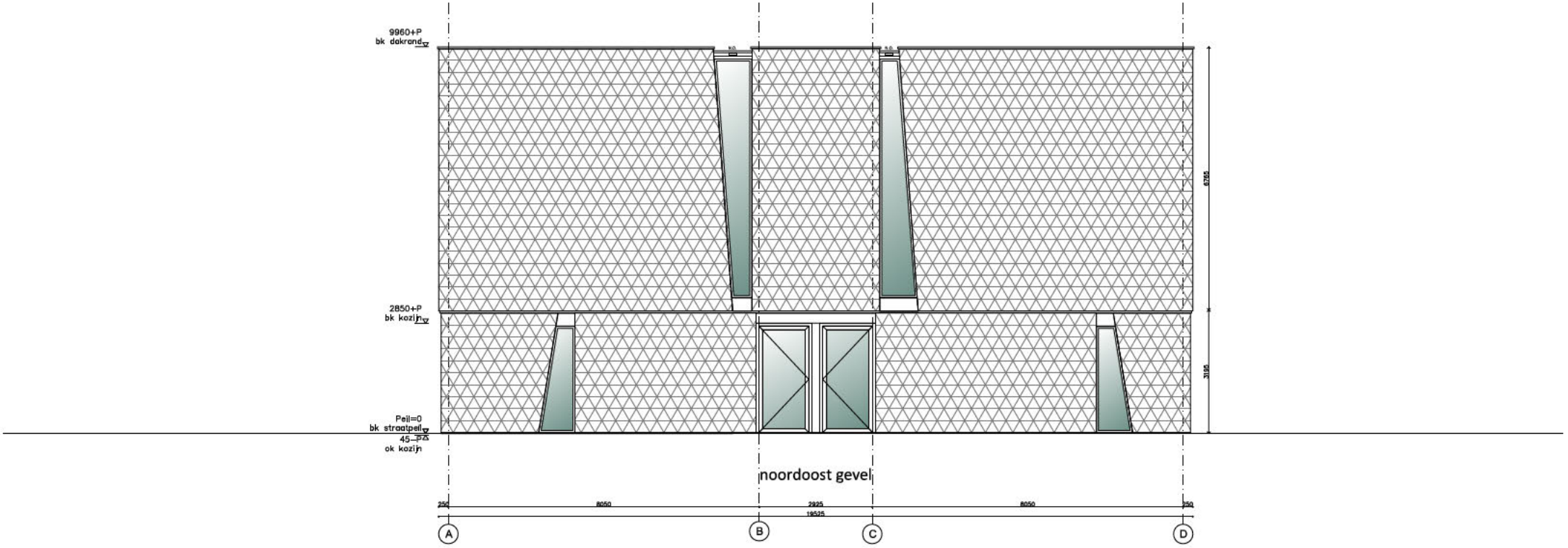

Replib	Gevelaanzicht noordoost	
Project:	Omschrijving:	
Omgevingsvergunning	A3	24-12-2018
Fase:	Formaat:	Datum:
Stichting Replib	1:100	22-02-2019
Opdrachtgever:	Schaal:	Gewijzigd:

Mulders vandenBerk Architecten

Leidsedwarsstraat 12
1013 BP Amsterdam
020-7892666

www.muldersvandenberk.nl
info@muldersvandenberk.nl

Van dit ontwerp en deze tekening berechten vormt het auteursrecht. Zij mag niet zonder onze voorafgaande schriftelijke toestemming worden gekopieerd, vermenigvuldigd of aan derden ter beschikking worden gesteld.

2317-G04

Tekeningnummer:

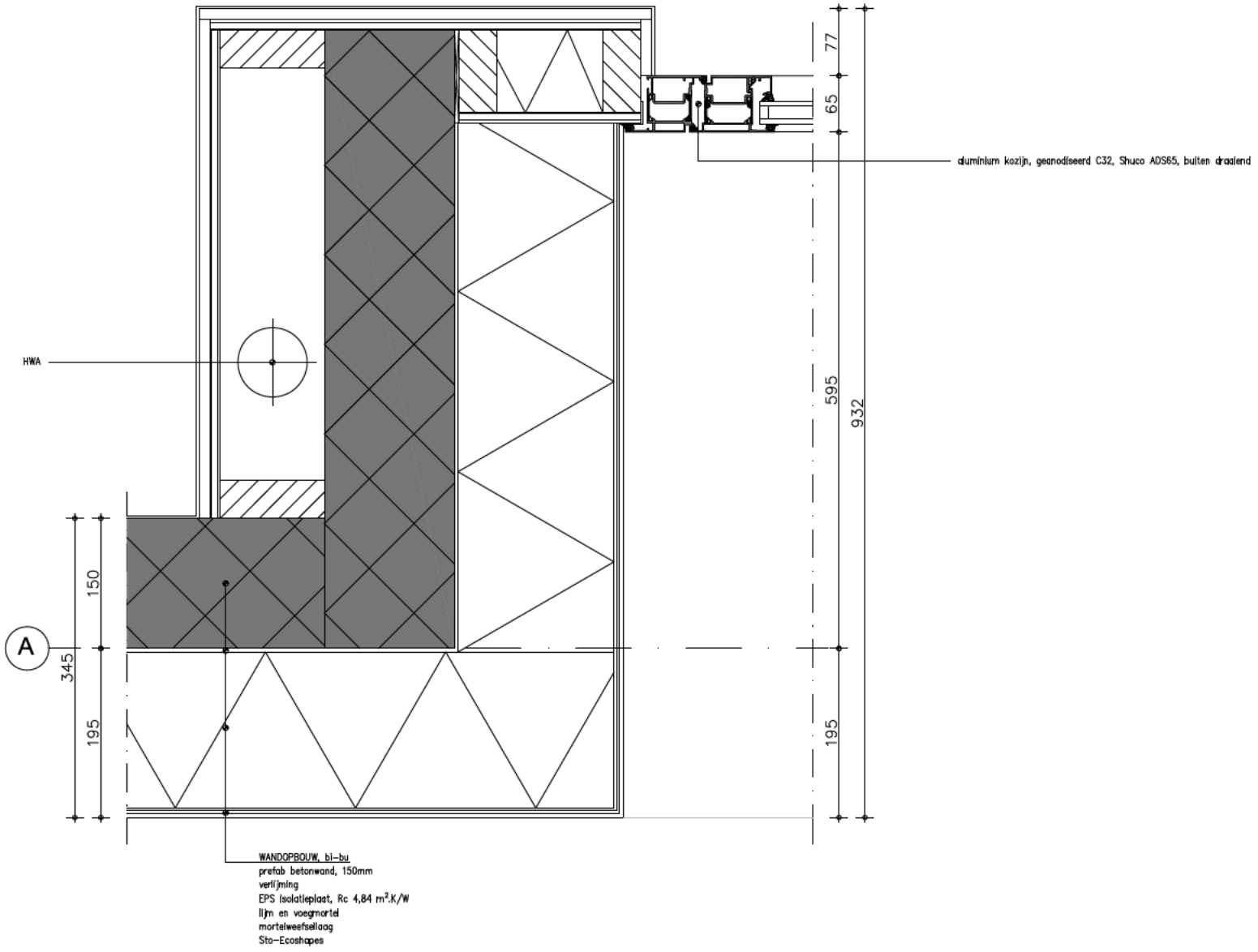

Replib	Horizontaal deur detail	
Project:	Omschrijving:	
Omgevingsvergunning	A3	07-03-2019
Fase:	Formaat:	Datum:
Stichting Replib	1:5	-
Opdrachtgever:	Schaal:	Gewijzigd:

Mulders vandenBerk Architecten

Leijendaalstraat 12
1013 BP Amsterdam
020-7892898

www.muldersvandenberk.nl
info@muldersvandenberk.nl

Van dit ontwerp en deze tekening bezitten wij het auteursrecht. Zijmag niet zonder onze voorafgaande uitdrukkelijke toestemming worden gebruikt, vermenigvuldigd of aan derden ter beschikking worden gesteld.

2317-H001

Tekeningnummer:

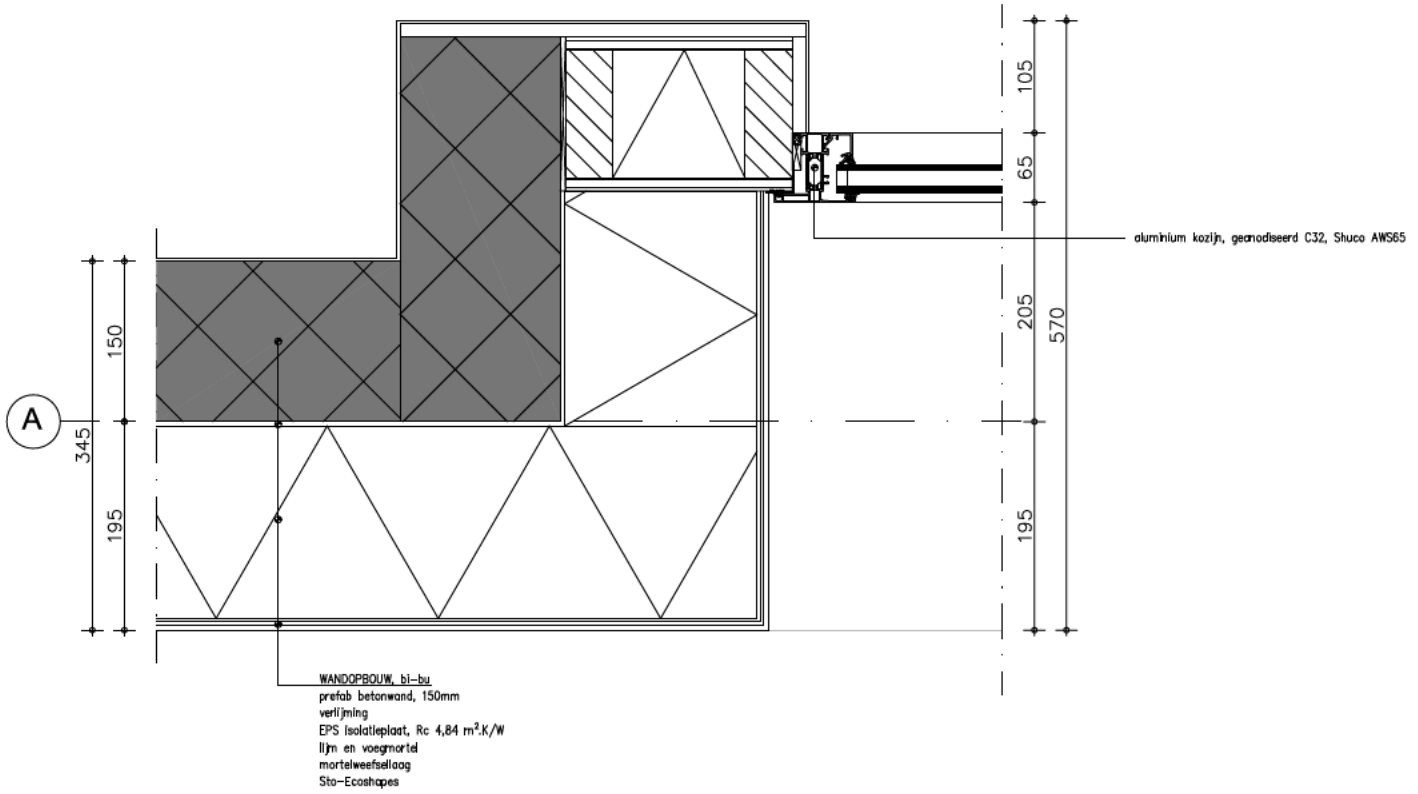

Replib	Horizontaal raam detail	
Project:	Omschrijving:	
Omgevingsvergunning	A3	07-03-2019
Fase:	Formaat:	Datum:
Stichting Replib	1:5	-
Opdrachtgever:	Schaal:	Gewijzigd:

Mulders vandenBerk Architecten

Leidsestraat 12
1013 BP Amsterdam
020-7892696

www.muldersvandenberk.nl
info@muldersvandenberk.nl

Van dit ontwerp en deze tekening berusten rechten. Zij mag niet zonder onze voorafgaande schriftelijke toestemming worden gebruikt, vermenigvuldigd of aan derden ter beschikking worden gesteld.

2317-H002

Tekeningnummer:

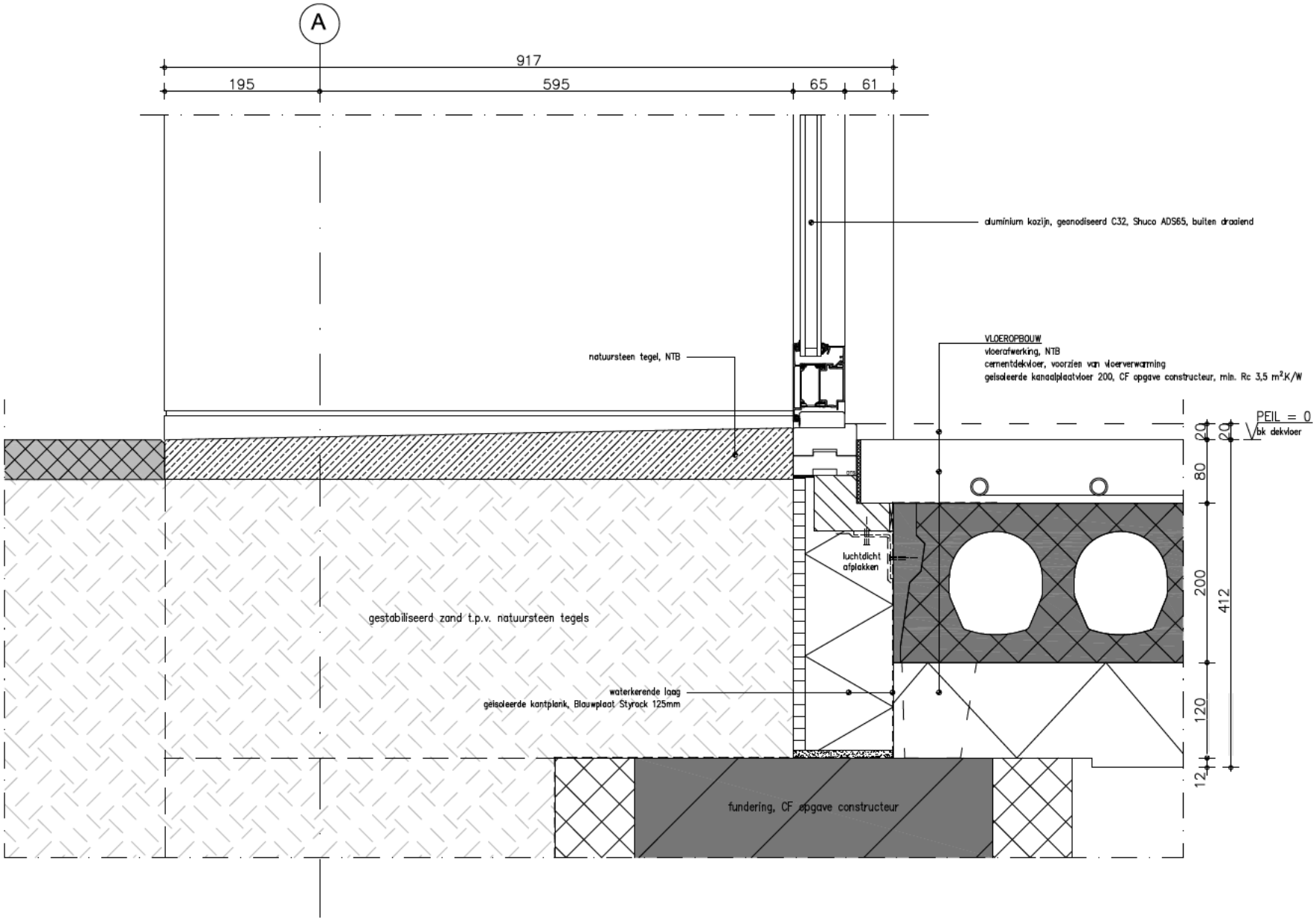

Replib	**Verticaal fundering-deur detail**	
Project:	Omschrijving:	
Omgevingsvergunning	A3	07-03-2019
Fase:	Formaat:	Datum:
Stichting Replib	1:5	-
Opdrachtgever:	Schaal:	Gewijzigd:

Mulders vandenBerk Architecten
Leidsedwarsstraat 12
1013 BP Amsterdam
020-7892696
www.muldersvandenberk.nl
info@mulderssvandenberk.nl

Van dit ontwerp en deze tekening bestaan rechten. Zij mag niet zonder onze voorafgaande schriftelijke toestemming worden gebruikt, vermenigvuldigd of aan derden ter beschikking worden gesteld.

2317-V001

Tekeningnummer:

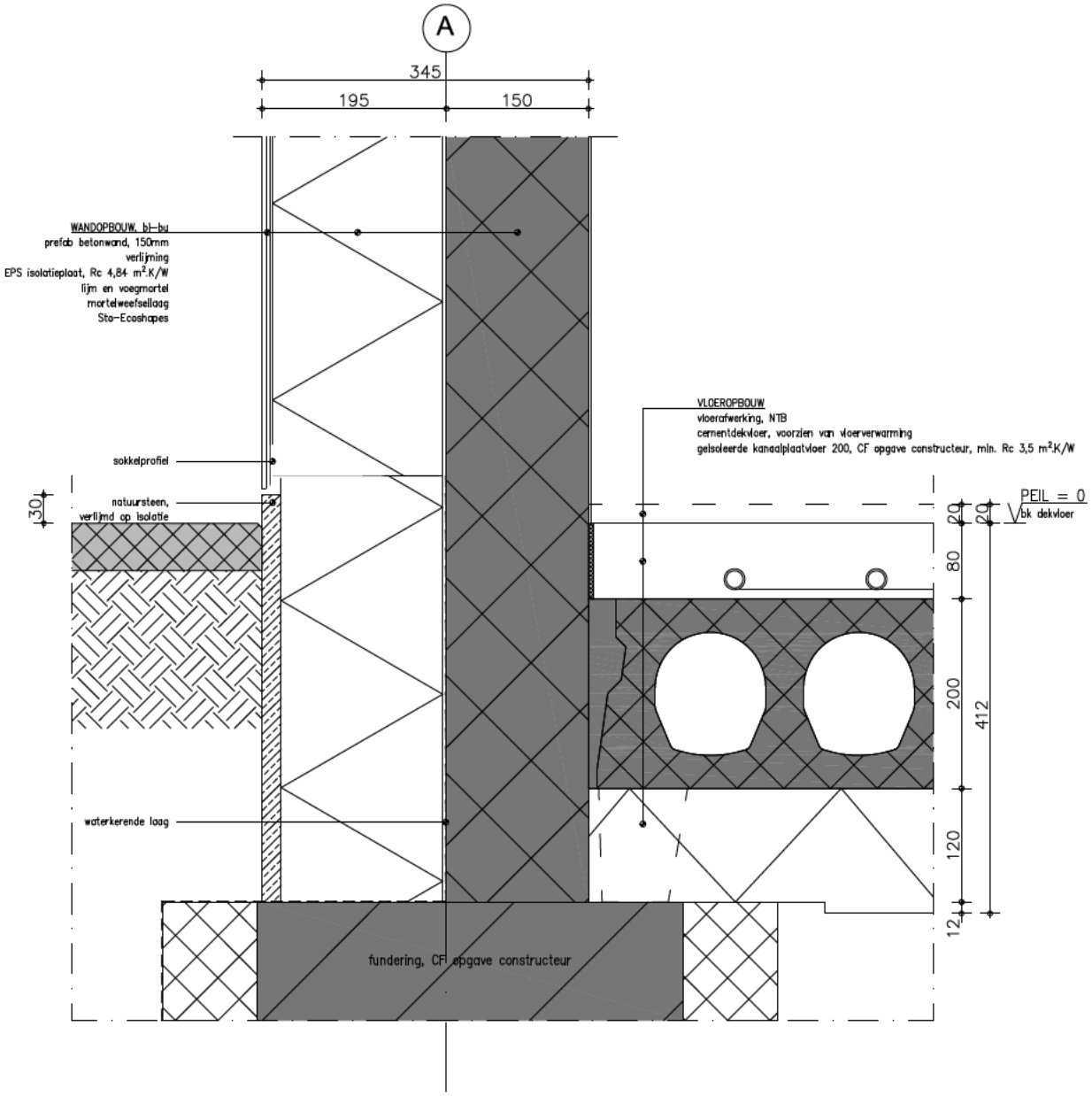

Replib	Verticaal fundering detail	
Project:	Omschrijving:	
Omgevingsvergunning	A3	07-03-2019
Fase:	Formaat:	Datum:
Stichting Replib	1:5	-
Opdrachtgever:	Schaal:	Gewijzigd:

Mulders vandenBerk Architecten

Leijendaalstraat 12
1013 BP Amsterdam
020-7892898

www.muldersvandenberk.nl
info@muldersvandenberk.nl

Van dit ontwerp en deze tekening bezitten wij het auteursrecht. Zij mag niet zonder onze voorafgaande uitdrukkelijke toestemming worden gebruikt, vermenigvuldigd of aan derden ter beschikking worden gesteld.

2317-V002

Tekeningnummer:

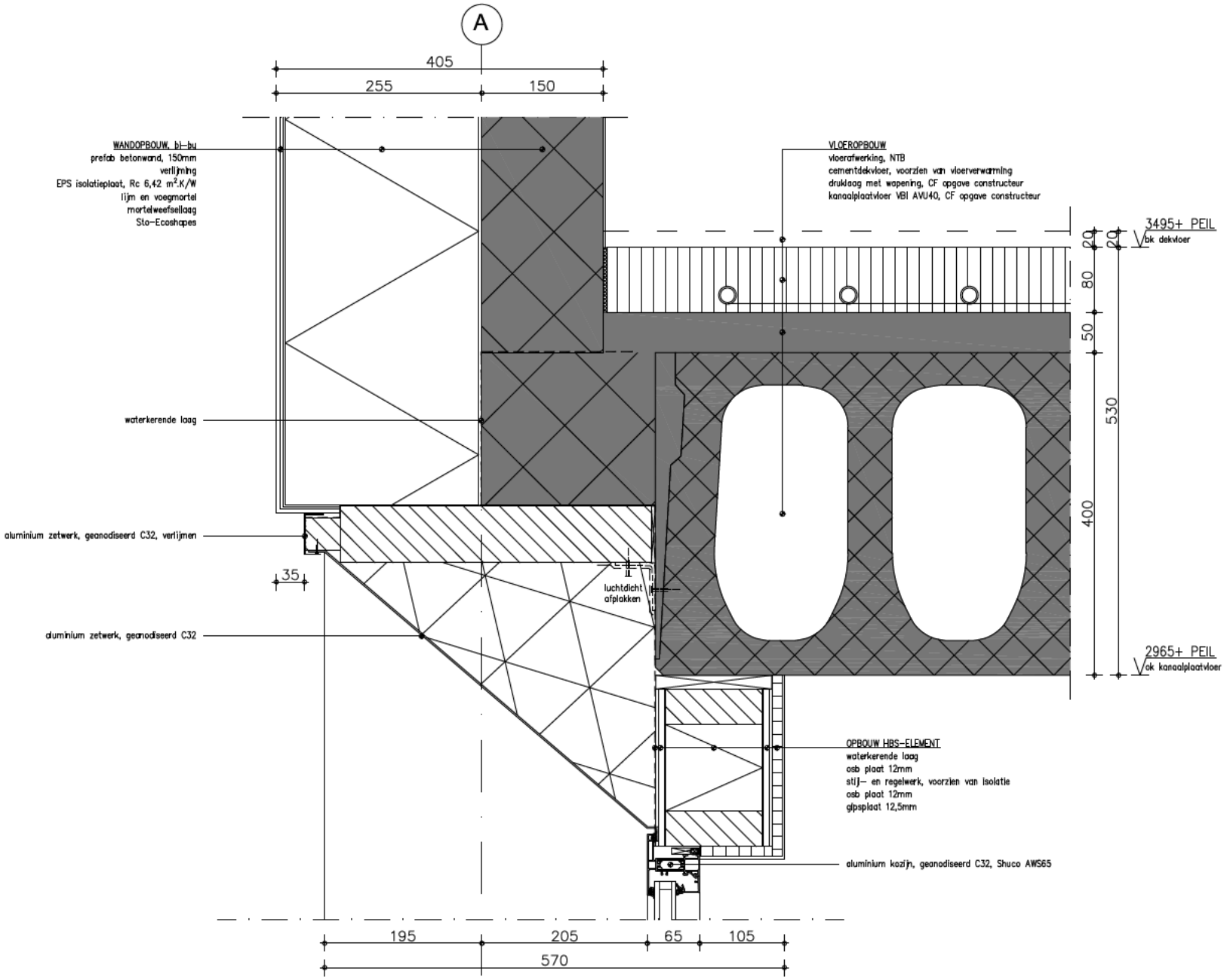

Replib	Verticaal raam-vloer detail	
Project:	Omschrijving:	
Omgevingsvergunning	A3	07-03-2019
Fase:	Formaat:	Datum:
Stichting Replib	1:5	-
Opdrachtgever:	Schaal:	Gewijzigd:

Mulders vandenBerk Architecten
Leijendaalstraat 12
1013 BP Amsterdam
020-7892898
www.muldersvandenberk.nl
info@muldersvandenberk.nl

Van dit ontwerp en deze tekening bezitten wij het auteursrecht. Zij mag niet zonder onze voorafgaande uitdrukkelijke toestemming worden gebruikt, vermenigvuldigd of aan derden ter beschikking worden gesteld.

2317-V003

Tekeningnummer:

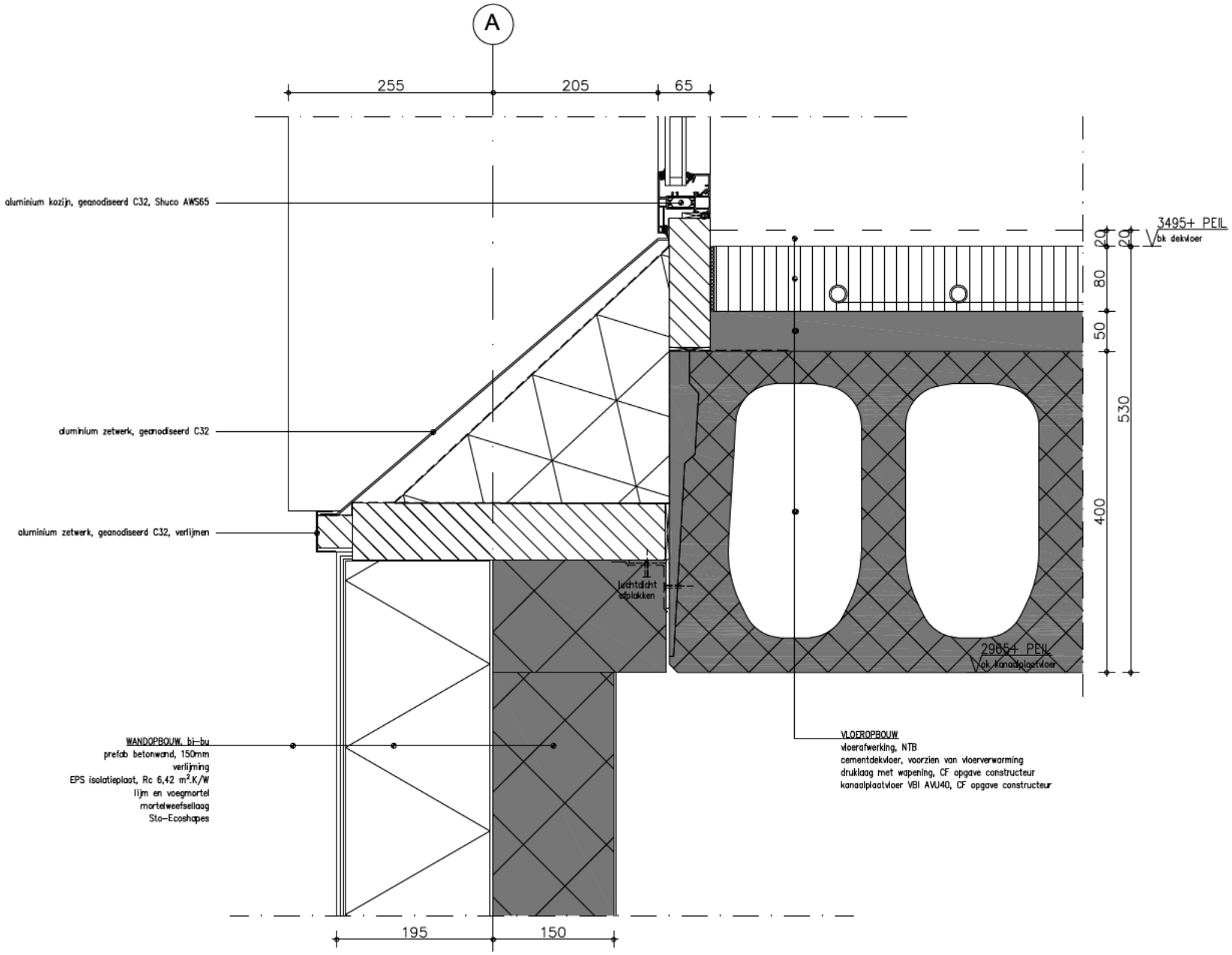

Replib	Vertlcaal vloer-raam detall	
Project:	Omschrljving:	
Omgevingsvergunning	A3	07-03-2019
Fase:	Formaat:	Datum:
Stlchtlng Replib	1:5	-
Opdrachtgever:	Schaal:	Gewljzigd:

Mulders vandenBerk Architecten

Leidsestraat 12
1013 BP Amsterdam
020-7892696

www.muldersvandenberk.nl
info@muldersvandenberk.nl

Van dit ontwerp en deze tekening bestaan rechten. Zij mag niet zonder onze voorafgaande schriftelijke toestemming worden gebruikt, vermenigvuldigd of aan derden ter beschikking worden gesteld.

2317-V004

Tekeninqnummer:

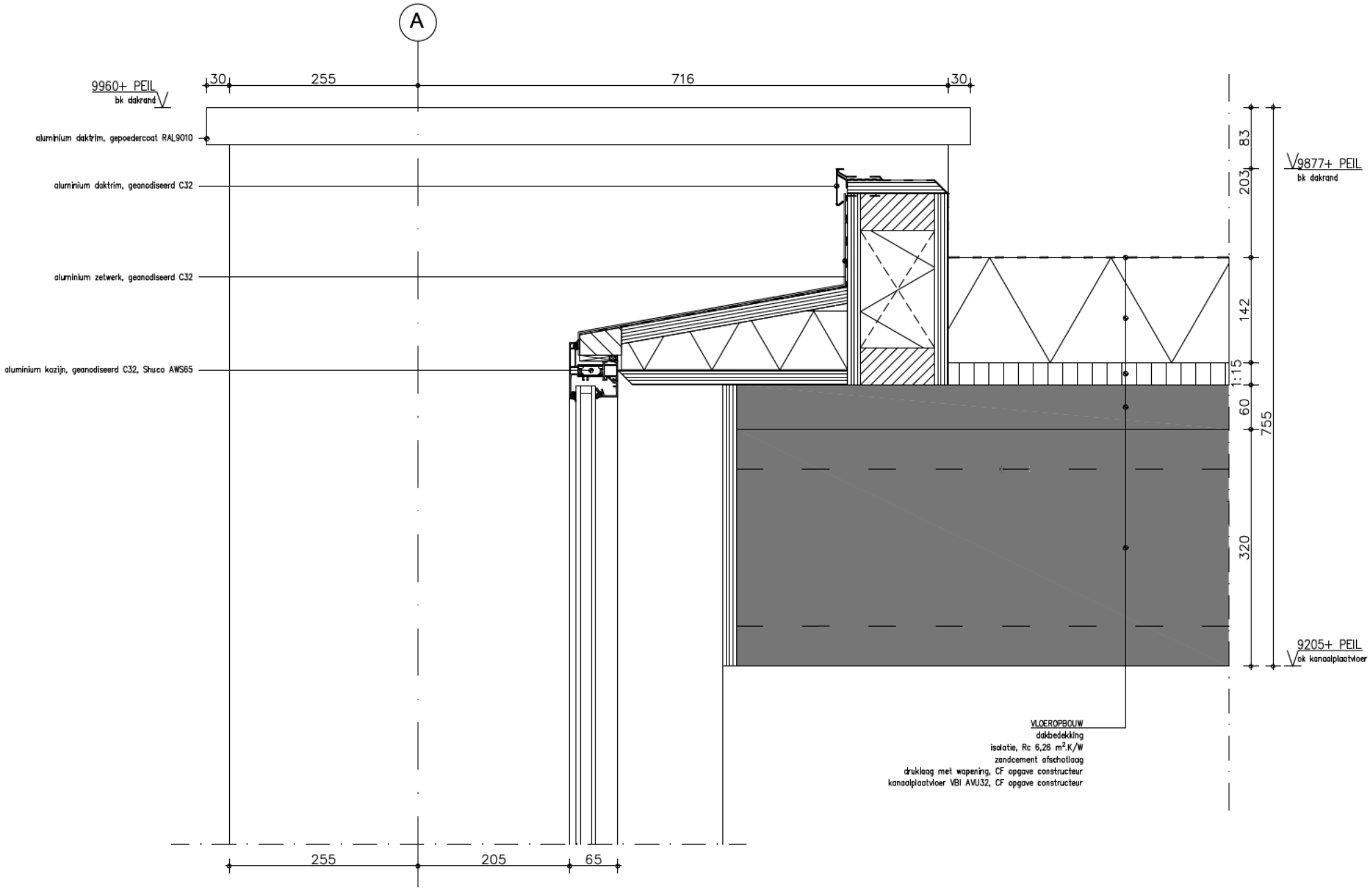

Replib	Verticaal raam-dakrand detail	
Project:	Omschrijving:	
Omgevingsvergunning	A3	07-03-2019
Fase:	Formaat:	Datum:
Stichting Replib	1:5	-
Opdrachtgever:	Schaal:	Gewijzigd:

Mulders vandenBerk Architecten

Leidsedwarsstraat 12
1013 BP Amsterdam
020-7892696

www.muldersvandenberk.nl
info@mulderssvandenberk.nl

Van dit ontwerp en deze tekening berusten rechten. Zij mag niet zonder onze voorafgaande schriftelijke toestemming worden gebruikt, vermenigvuldigd of aan derden ter beschikking worden gesteld.

2317-V005

Tekeningnummer:

Architect:
MuldersvandenBerk Architecten
Leliendaalstraat 12
1013 BP Amsterdam

5.1,2,e

info@muldersvandenberk.nl

www.muldersvandenberk.nl

Opdrachtgever:
Stichting Resurrection Power and Living Bread Ministries
5.1,2,e

5.1,2,e

Mulders vandenBerk
Architecten

Replib - bijeenkomstgebouw
Leksmondplein 5