

IJplein

Pontplein Definitief Ontwerp

september 2026

Gemeente Amsterdam

Pontplein, Amsterdam Noord: Concept DO - september 2026

Bomen
- De drie bestaande iepen (circa 50–55 jaar oud) blijven behouden in het ontwerp.
- Daarnaast worden drie nieuwe lindebomen toegevoegd. (*Tilia cordata (Winterlinde)*)

Boomspiegels
- De boomspiegels van de bestaande bomen worden aanzienlijk vergroot tot 2,1 × 2,1 m.
- Ook alle nieuwe boomspiegels krijgen een afmeting van 2,1 × 2,1 m.

Beplanting
- Zie beplanting pagina

Verhoogde plantzone
- De cirkelvormige verhoogde plantbak wordt uitgevoerd met een betonnen wand van 50 cm hoog.
- https://struykverwoinfra.nl/productselector/straatmeubilair/parkbanden-zitranden/solids-seats-enkelzijdig-modulair.html

Bankjes
- Vijf bestaande bankjes worden in het nieuwe ontwerp herplaatst om extra zitgelegenheid met uitzicht op het IJ te creëren.

Afvalbakken
- In het ontwerp wordt één extra standaard afvalbak van 200 liter toegevoegd.
- Daarnaast worden vier bestaande afvalbakken verplaatst zodat deze dichter bij de cirkelvormige zitrand en de rij bankjes parallel aan het IJ komen te staan.

Overige
- De bestaande fietsnietjes, bestrating, pontaanlanding en het café blijven ongewijzigd en vallen buiten de scope van dit project.



Referenties:



Bestaande banken



Verhoogde plantbedden



Huidige iepen

Pontplein, Amsterdam Noord: DO - september 2026: Beplantingsplan



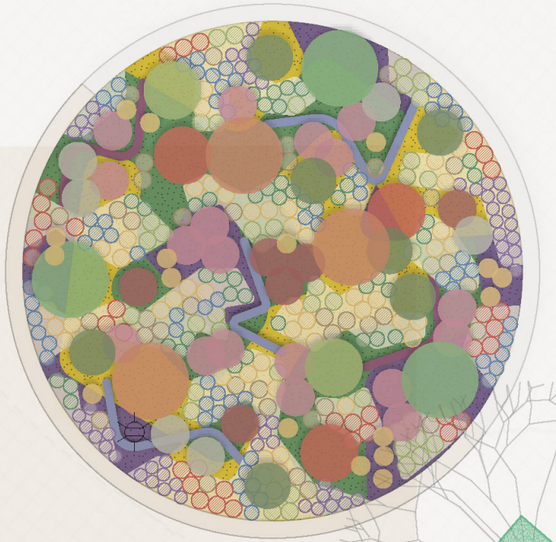



Let op!: De 3D-impressie is bedoeld om een beeld te geven van het concept voor het plein. Aan de uiteindelijke uitwerking kunnen nog details wijzigen.

Pontplein, Amsterdam Noord: DO - september 2026: Beplantingsplan

Winter tapijt bodembedekkers:

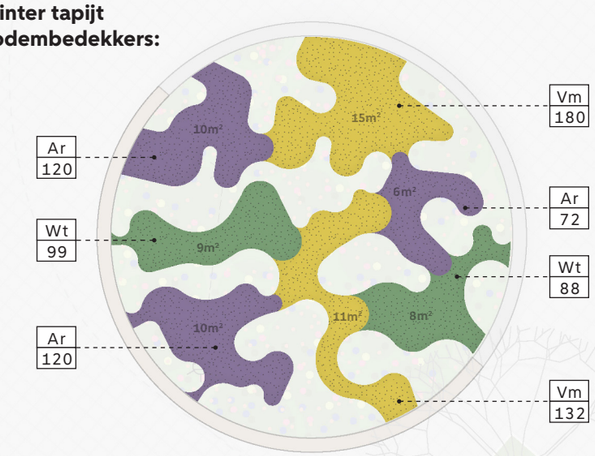

Tapijt:	maat	aantal
Ajuga reptans (Ar)	p9	312
Vinca minor (Vm)	p9	312
Waldsteinia ternata (Wt)	p9	187
	TOTAAL	811

Bollen:

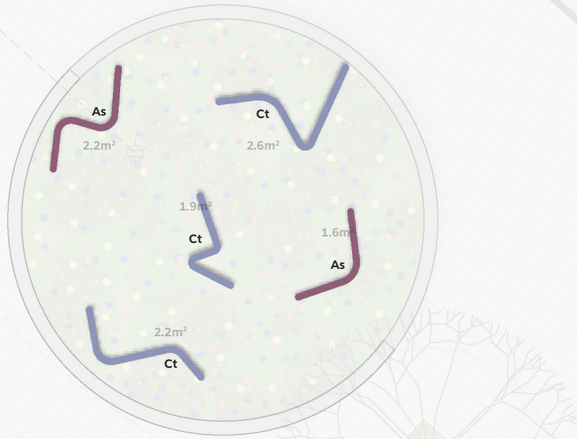

Bollen:	aantal
Allium sphaerocephalon (As)	3,8m²
Crocus tommasinianus (Ct)	6,7m²

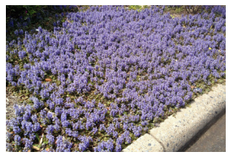

Ajuga reptans (Ar) 12/m²



Vinca minor (Vm) 12/m²



Waldsteinia ternata (Wt) 11/m²



Allium sphaerocephalon (As)



Crocus tommasinianus (Ct)

Heesters:

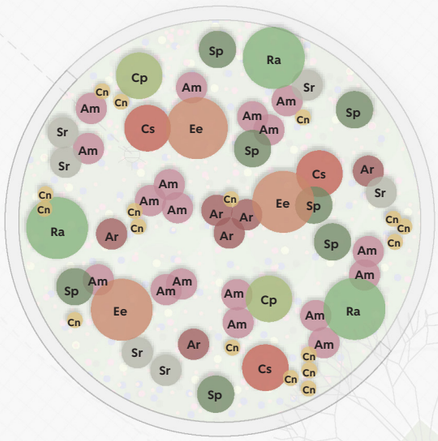

Heesters:	maat	aantal
Amelanchier spicata (Am)	80-100 C5	18
Aronia arbutifolia (Ar)	60-80cm C3	6
Cornus sanguinea (Cs)	80-100cm wg	3
Cytisus preacox ‘Albus’ (Cp)	40-50cm C2	2
Cytisus nigricans ‘Cyni’ (Cn)	40-50cm C2	17
Euonymus europaeus (Ee)	80-100cm wg	3
Rhus aromatica ‘Grow Low’ (Ra)	40-50cm C2	3
Salix purpurea ‘Nana’ (Sp)	40-50cm C2	7
Salix repens (Sr)	40-50cm C2	6
	TOTAAL	65

Vaste planten, siergrassen:

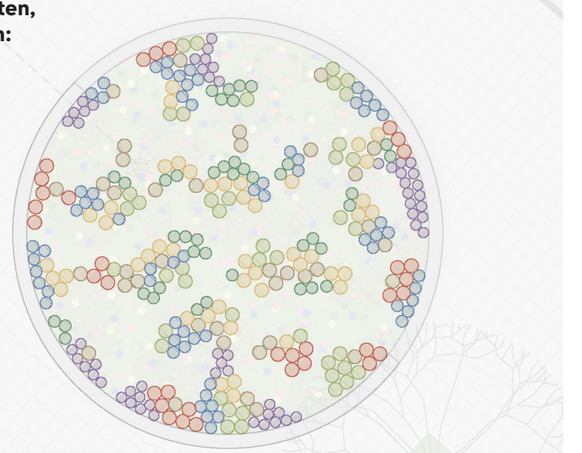

Vaste planten:	maat	aantal
Calamagrostis acutiflora ‘Karl Foerster’	p9	37
Molinia arundinacea cv	p9	43
Panicum virgatum ‘Heiliger Hain’ / ‘Dallas Blues’	p9	46
Echinops bannaticus (en cv’s)	p9	66
Salvia nemorosa ‘Mainacht’	p9	58
Veronicastrum virginicum ‘Adoration’ / ‘Album’	p9	42
Persicaria amplexicaulis cv’s	p9	35
	TOTAAL	327



Amelanchier spicata



Aronia arbutifolia (Ar)



Cornus sanguinea (en CV’s) (Sc)



Cytisus preacox ‘Albus’ (Cp)



Cytisus nigricans ‘Cyni’ (Cn)



Calamagrostis acutiflora ‘Karl Foerster’



Molinia arundinacea cv



Panicum virgatum ‘Heiliger Hain’ / ‘Dallas Blues’



Echinops bannaticus (en cv’s)



Salvia nemorosa ‘Mainacht’



Euonymus europaeus (Ee)



Rhus aromatica ‘Grow Low’ (Ra)



Salix purpurea ‘Nana’ (Sp)



Salix repens (Sr)



Veronicastrum virginicum ‘Adoration’ / ‘Album’



Persicaria amplexicaulis cv’s

Pontplein, Amsterdam Noord: DO - september 2026: Beplantingsplan

Boomspeigels:

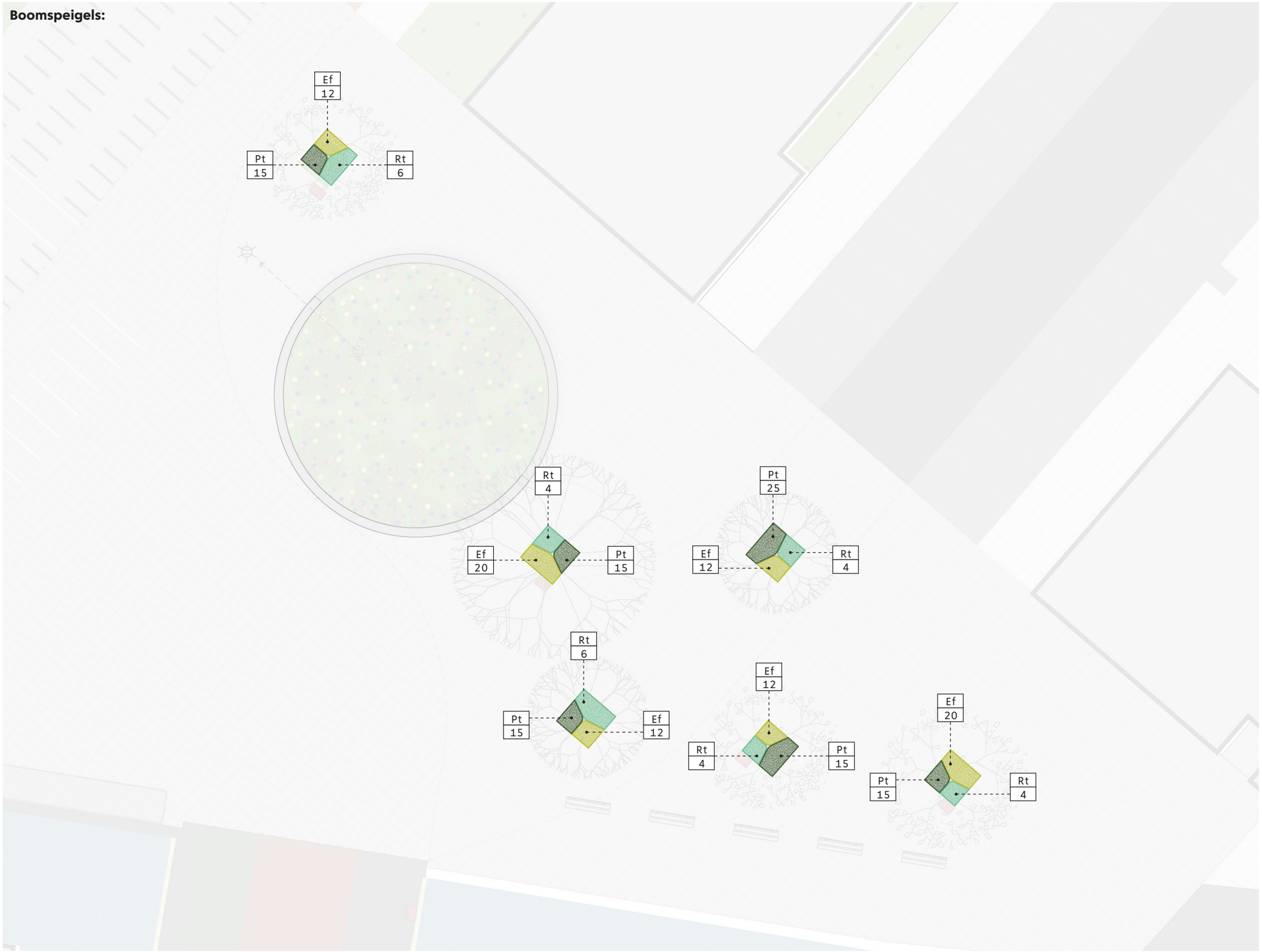

Vaste planten:	maat	aantal
Eunonymus fortunei ‘Tustin’ (Ef)	p9	88
Pachysandra terminalis ‘Green Sheen’ (Pt)	p9	100
Rubus tricolor (Rt)	p9	28
	TOTAAL	216



Eunonymus fortunei ‘Tustin’ (Ef) 10/m²

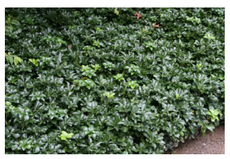

Pachysandra terminalis ‘Green Sheen’ (Pt) 12/m²



Rubus tricolor (Rt) 3/m²

Pontplein, Amsterdam Noord: DO - september september 2026: Beplantingsplan

Bomen:

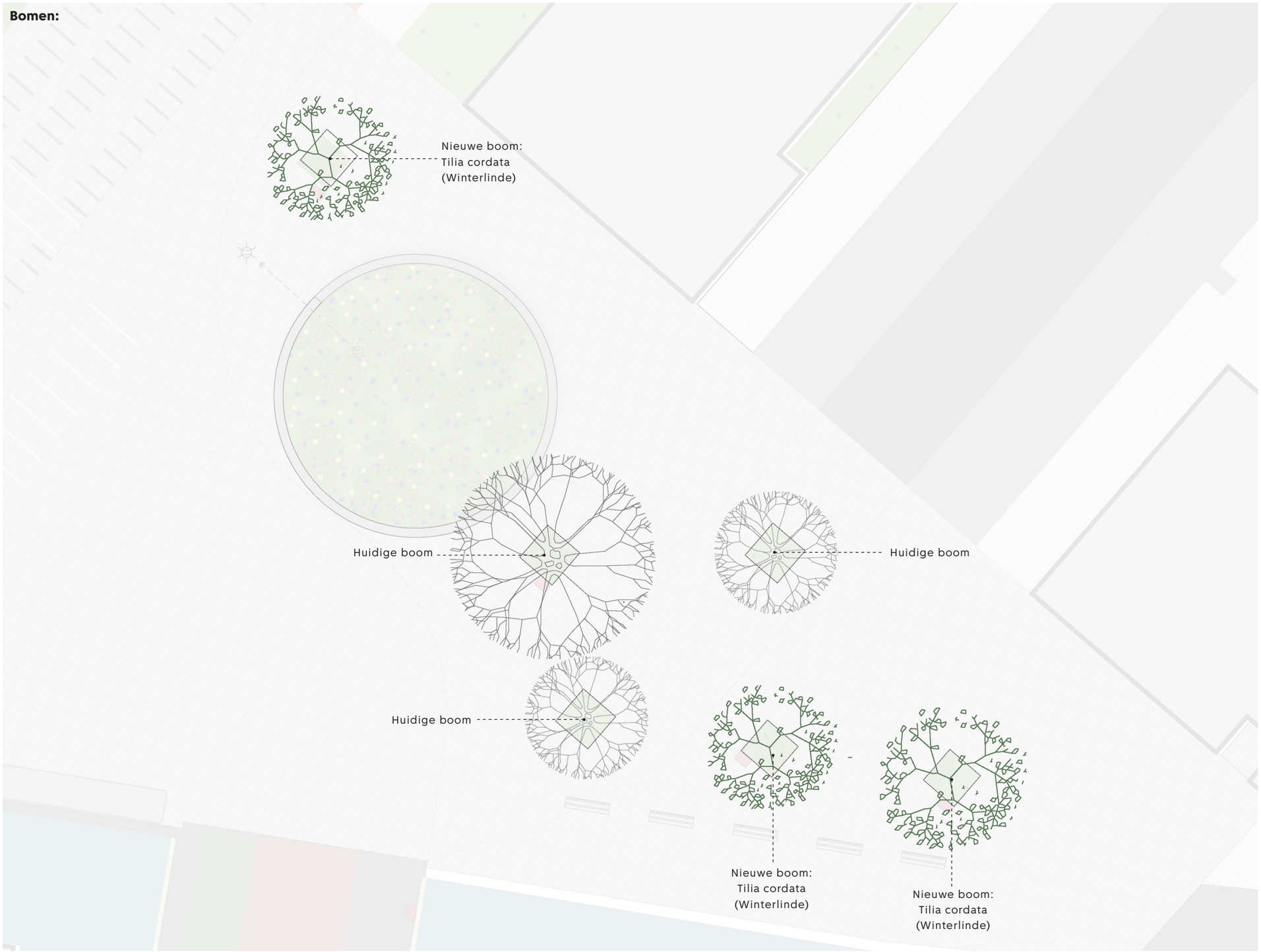



Tilia cordata (Winterlinde)

Bomen	maat	aantal
Tilia cordata	?	3

Pontplein, Amsterdam Noord: Bijlage 02 - Foto’s huidige situatie (juni 2025)













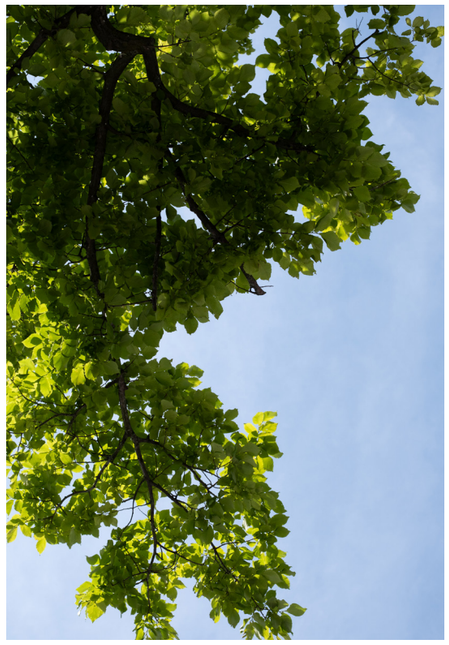







Pontplein, Amsterdam Noord: Bijlage 01 - Huidige situatie kabels en leidingen op ontwerp

