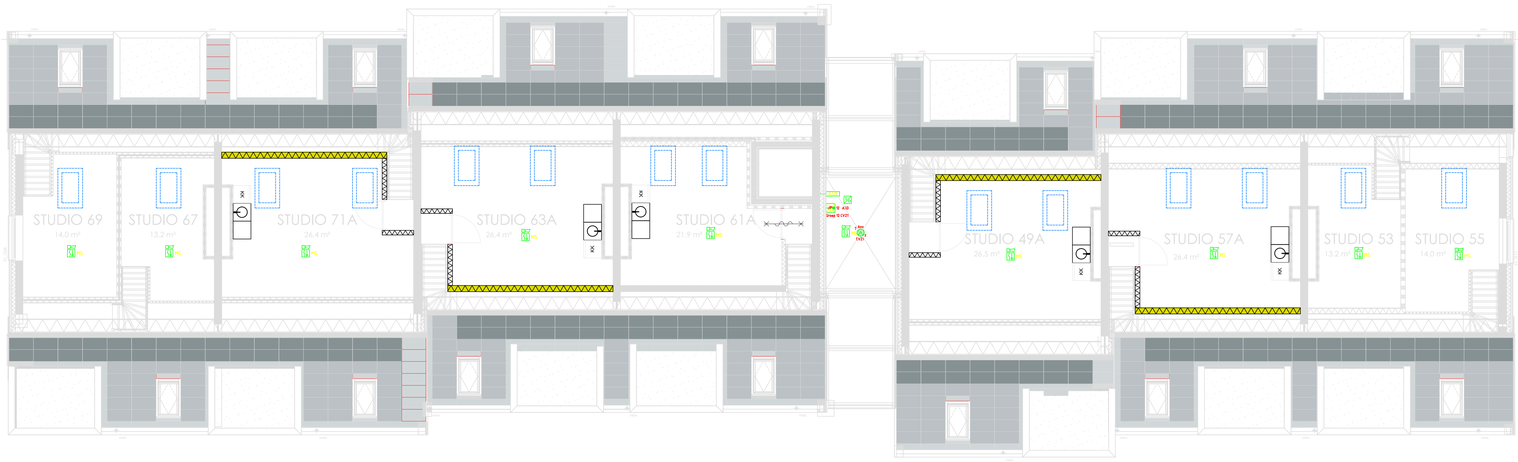

2e Verdieping
zorgclusterwoning voor 24-uurszorg
in een woongebouw
BVO: 242,30 m²
GO: 194,75 m²

Legenda

1	Rookmelder Thermisch	1	Rookmelder Optisch
1	Rookmelder Thermisch met slow-whoop	1	Rookmelder Optisch met slow-whoop
	Melder Multisensor met slow-whoop		Aspirationsrooms
	Neven Indicator		Ingang vanaf uitgangsmaatsl
	Handbrandmelder		Gelijkstroomvoeding
BMC	Brandmeldcentrale		Brandoverdrijving
	Koolmeldpaneel		Detectiezones
GTV	GTV Vesting		
NP	Nevenpaneel		
	Vluchtwegindicator		
	Noodverlichting		
	Hoofdbuizen		
	Brandbeveiligingsnet		

DIA GROEP
DUURZAAM EN TECHNISCH VASTGOEDADVIES

Head office
Driebergseweg 2, 3708 JB Zeist _ info@diagroep.nl _ + 31 88 - 342 01 30

Our companies
DIA Installatie & Exploitatie Advies _ Sinis _ De Blaay-Van den Bogaard
Raadgevende Ingenieurs _ Prime Advice

PROJECT
24-uurs opvang DITLAAR

Amsterdam

DESCRIPTION
2e verdieping
Brandveiligheid en vluchtwegverlichting
-
-

Definitief Ontwerp

Project no.	:	P-20260026
Sheet no.	:	602
Format / Scale	:	A1 1:100
Date	:	5-10-2026
Drawn	:	MC
Checked	:	MC
Aproved	:	B onderlegger 7-9-2026