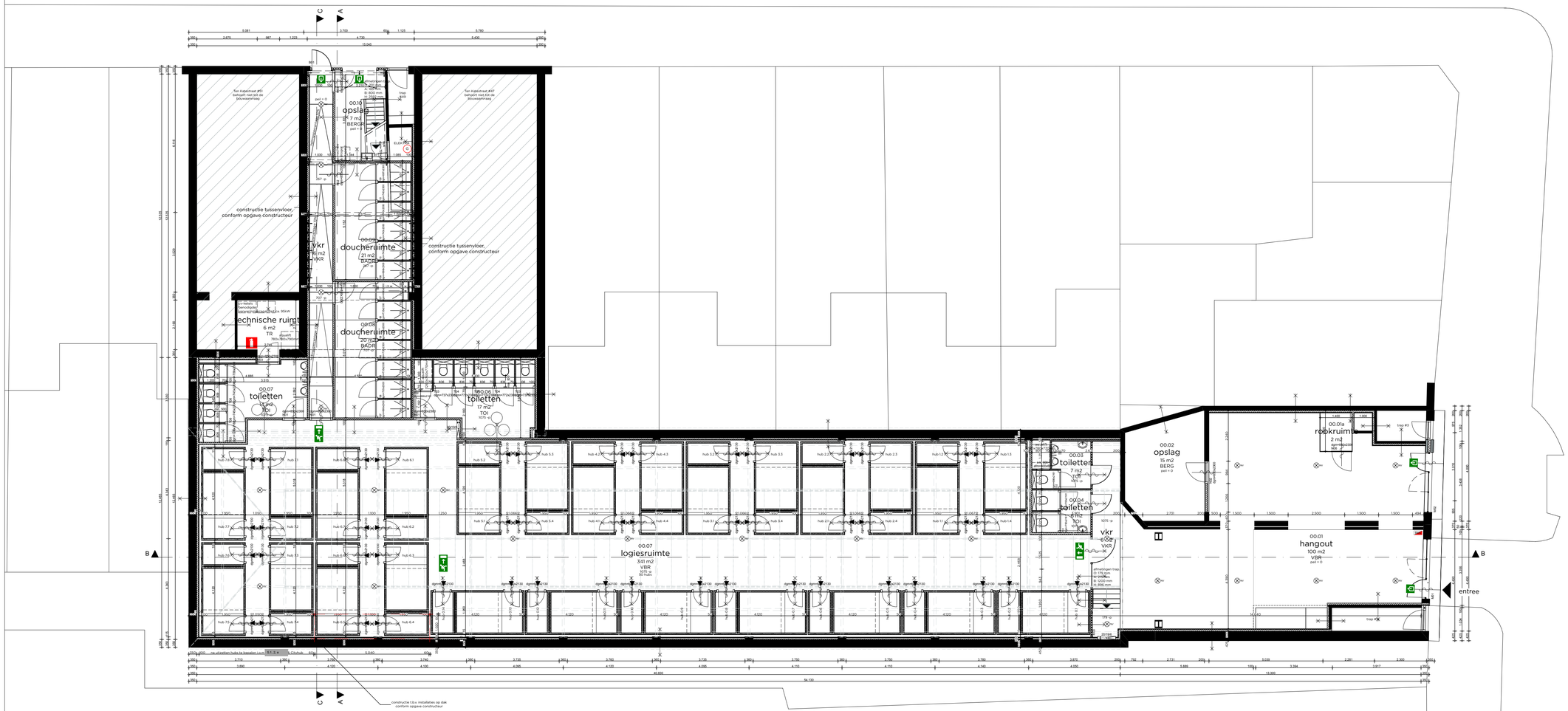

Begane grond

Renvooi

Bestaand	Metal stud wand
Beton gewapend (i.h.w.)	Lichte scheidingswand
Beton gewapend (prefab)	Lichte scheidingswand gehydrofobeerd
Beton ongewapend	Naaldhout
Baksteen	Hardhout
Kalkzandsteen	Isolatie minerale wol
kalkzandsteen vellingkant	Isolatie harde persing
Natuursteen	Bestaande situatie ongewijzigd

Brandveiligheid

Deur zelfsluitend	Droge blusleiding NEN 1594
20 minuten WBDBO	Brandweertoegang
Deur zelfsluitend WBDBO 20	Brandweerlift NEN-en 81 72
30 minuten WBDBO	Brandmeldcentrale
Deur zelfsluitend WBDBO 30	Vluchtwegaanduiding UIT NEN EN 1838 en NEN 6088
30 minuten rookwerend	Vluchtwegaanduiding nooduitgang NEN-EN 1838 en NEN 6088
Deur zelfsluitend RW 30	
Loopdeur met duwstang	Brandweerpaneel
90 minuten WBDBO	Rookmelder niet ioniserend NEN 2555
120 minuten WBDBO	Automatische brandmelder
Brandslanghaspel NEN-EN 671-1	CO2 melder
Noodverlichting NEN-EN 1838	communicatiepunt miva
	gasmeter

Brandveiligheid hoofddraagconstructie met betrekking tot bezwijken conform opgave constructeur

Toegepaste constructieve materialen voldoen aan NEN 6065 en NEN 6066

Het bouwwerk is voorzien van een brandmeldinstallatie met volledige bewaking conform NEN 25 en een ontruimingsinstallatie type B conform NEN 2575.

Alle schachten zijn onbrandbaar conform NEN 6064

Wijziging*:
aangepaste tekst: brandmeld- en ontruimingsinstallatie

Wijziging*:
rookmelders verwijderd
dagmaten deuren hubs aangepast aan specificaties hubs

Wijziging*:
indeling brandcompartimentering & brandwerendheid glasdak
n.a.v. rapport Munnik dd. 19.11.2014

Wijz.	Datum	Opmerking	Getekend
A.			
B			
C			
D			
E			
F			

Maten in het werk te controleren

Mulderblauw

S.1. 2. e
architecten

S.1. 2. e
S.1. 2. e

T S.1. 2. e
F S.1. 2. e

S.1.
mulderblauw.nl
www.mulderblauw.nl

CityHub Bellamystraat
Bellamystraat / Ten Katestraat
Amsterdam

onderdeel
Plattegronden nieuw
Begane grond

DEFINITIEF

werk
S.1. 2. e

schaal
1:100

formaat
A1

datum
19.06.2014

getekend
S.1. 2. e

fase
BV

gewijzigd
07.01.2015

Revisie

blad
S.1. 2. e