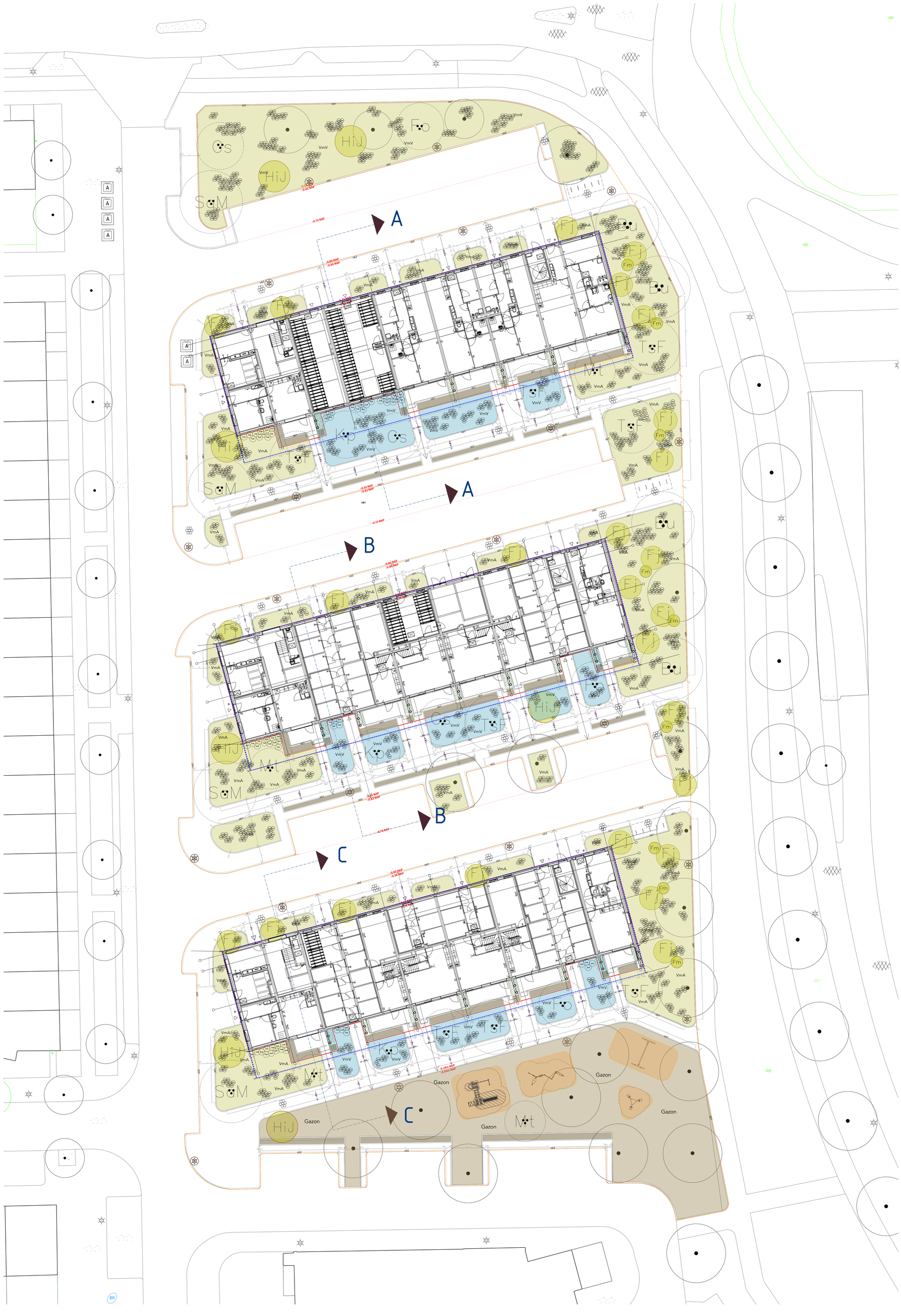

Legenda

Haag
Fs Fagus sylvatica (Groene beuk)

Kokos schermen
Scherm 250 cm
Scherm 200 cm
Scherm 180 cm

Bodem bedekker
VmA Vinca major 'Alba'
VmV Vinca major variegata
Gazon

Heesters
Fj Fatsia japonica solitair
Fm Fothergilla major solitair
HiJ Hamamelis ×intermedia 'Jelena' solitair

Klimplant
Tj Trachelospermum Jasminoides

Vaste planten
Cm Carex muskingumensis, per symbool 3 stuks
VvA Veronicastrum virginicum 'Album', per symbool 8 stuks

Bestaande bomen (te behouden)

Boom nieuw (Meerstammig)
Bu Betula utilis var. jacquemontii- Himalaya berk (meerstammig) Puccini
SaM Sorbus aria 'Magnifica' (meerstammig)
Cs Cercis siliquastrum (Judasboom) (meerstammig)
TsF Toona sinensis 'Flamingo' (meerstammig)
Mt Malus toringo 'Brouwers Beauty' (meerstammig) Puccini
Kp Koelreuteria paniculata (meerstammig) Puccini
Fo Fraxinus ornus 'Lonisa lady' Puccini(meerstammig)

Gemeente Amsterdam

Project			
Jan de Louter Noord			
Onderwerp			
Beplantingsplan openbare ruimte			
Referentie	**Fase**	**Schaal**	**Formaat**
Jan de Louter Noord_OR_2026.03.30	VO	1:200	A0
Datum	**Status**		
2026.03.30			
Tekeningnummer			
Az01			