From: "10.2.e" <10.2.e@felyx.nl>
Sent: Mon, 15 Feb 2021 16:33:16 +0100
To: "10.2.e" <10.2.e@amsterdam.nl>
Subject: RE: aanpassing servicegebied Amsterdamse Bos en Zuidas zuid

Hi 10.2.e

De tekening van de Zuidas is mij niet helemaal duidelijk. Is het hele rode deel een toevoeging op de bestaande (zwart omlijnde) verbodzone?

Voor het servicegebied bij het Amsterdamse bos ga ik graag met hen in gesprek. Voor zover ik kan zien ligt de aangegeven locatie inderdaad op een grasveld achter de slagboom. Bovendien is het vrij klein, zeker als Check het servicegebied ook die kant op gaat uitbreiden wordt dit in de zomer een parkeerdrama. Als je mij in contact zou kunnen brengen met het Amsterdamse bos heel graag!

Met vriendelijke groeten,

10.2.e | **City Manager**
Felyx Sharing B.V.
Pilotenstraat 37, 1059 CH, Amsterdam
10.2.e@felyx.nl | 10.2.e | www.felyx.com| KvK: 68094434

Van: 10.2.e <10.2.e@amsterdam.nl>
Verzonden: donderdag 11 februari 2021 10:53
Aan: '10.2.e@ridecheck.app' <10.2.e@ridecheck.app>; 10.2.e <10.2.e@felyx.nl>
Onderwerp: aanpassing servicegebied Amsterdamse Bos en Zuidas zuid

Beste 10.2.e 10.2.e

Hierbij een aantal foto's/tekeningen om te verduidelijken hoe het servicegebied kan worden aangepast voor:
-Amsterdamse Bos (foto hieronder: ruimte op de parkeerweide, groene pijl. Rood is waar felyx nu servicegebied heeft)

-Zuidas zuid. (foto's in de bijlage, 1 uitbreiding parkeerverbod; 2+3 waar je wel mag parkeren: Deelscooters kunnen gebruik maken op van de vakken langs de Mahlerlaan, bijgaand enkele voorbeelden; zijn ook populair bij Biro's)

Aanbod van het Amsterdamse Bos is om dit gezamenlijk te bekijken. Ik weet namelijk niet of je makkelijk de parkeerweide op komt met de scooter. Ziet er deels onverhard uit. Laat even weten of jullie hier gebruik van willen maken.

Hartelijke groet,

10.2.e

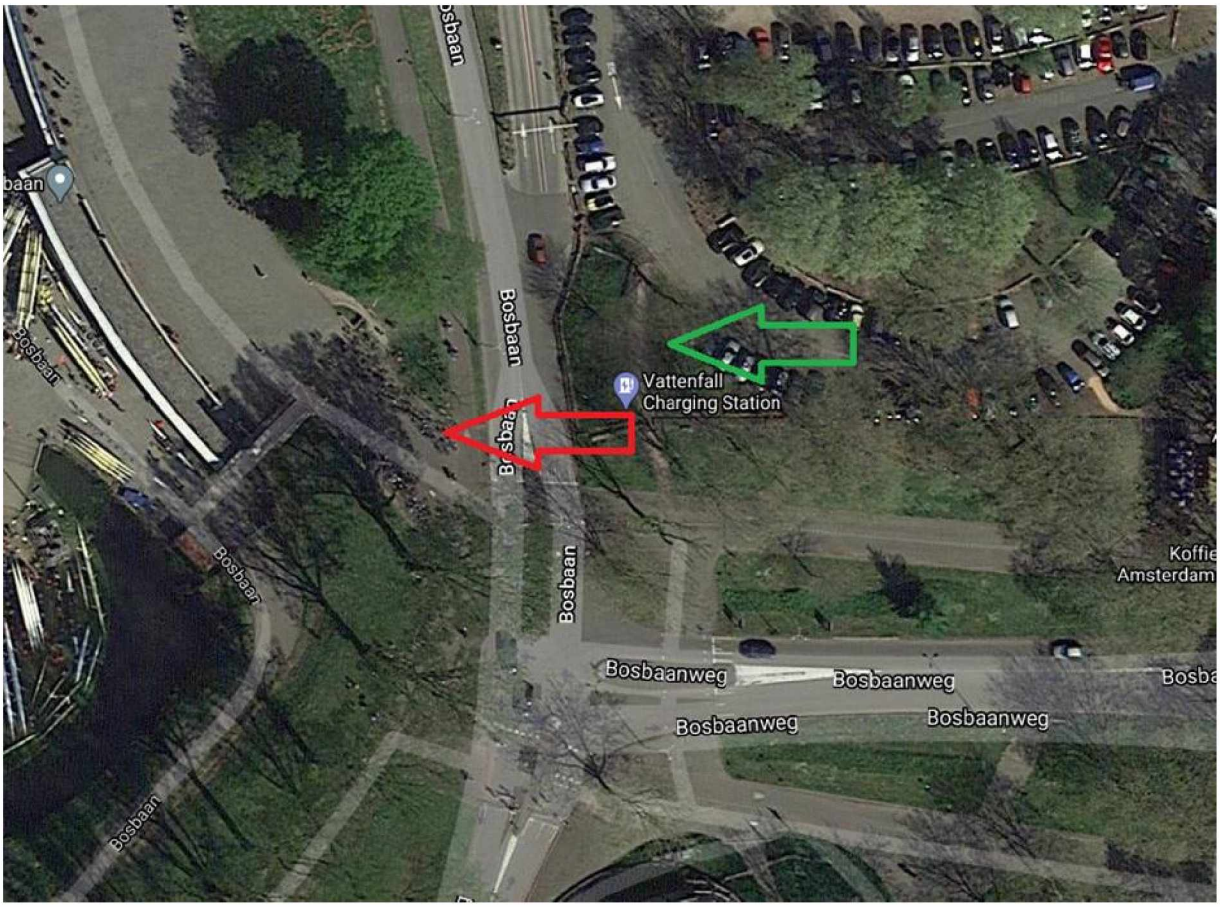

De gemeente Amsterdam streeft naar optimale dienstverlening en zorgvuldige afhandeling van e-mailverkeer. Als deze e-mail niet voor u is bestemd, laat dit dan weten aan de afzender en verwijder de e-mail. Voor meer informatie: www.amsterdam.nl/proclaimer.