(10)(2e)

(10)(2e)

Amsterdam Zuidoost

10 december 2019

BVO conform NEN 2580

brutovloeroppervlakte

BVO-meetstaat NEN 2580 | (10)(2e)

object: (10)(2e)
Amsterdam Zuidoost
datum: 10 december 2019

AeQO
P19|2638
www.aeqo.nl

	kelder	begane grond	tussen-verdieping	1e verdieping	2e verdieping	3e verdieping	4e verdieping	5e verdieping	dak-opbouw	
kantoor	322,3	4.801,8	2.940,1	3.308,4	7.002,3	6.921,9	6.972,2	6.898,7	45,6	39.213
	kelder	begane grond		1e verdieping						
Paviljoen	248,5	394,1		256,4						899
	kelder									
rijwielstalling (overdekte buitenruimte)	284,4									284

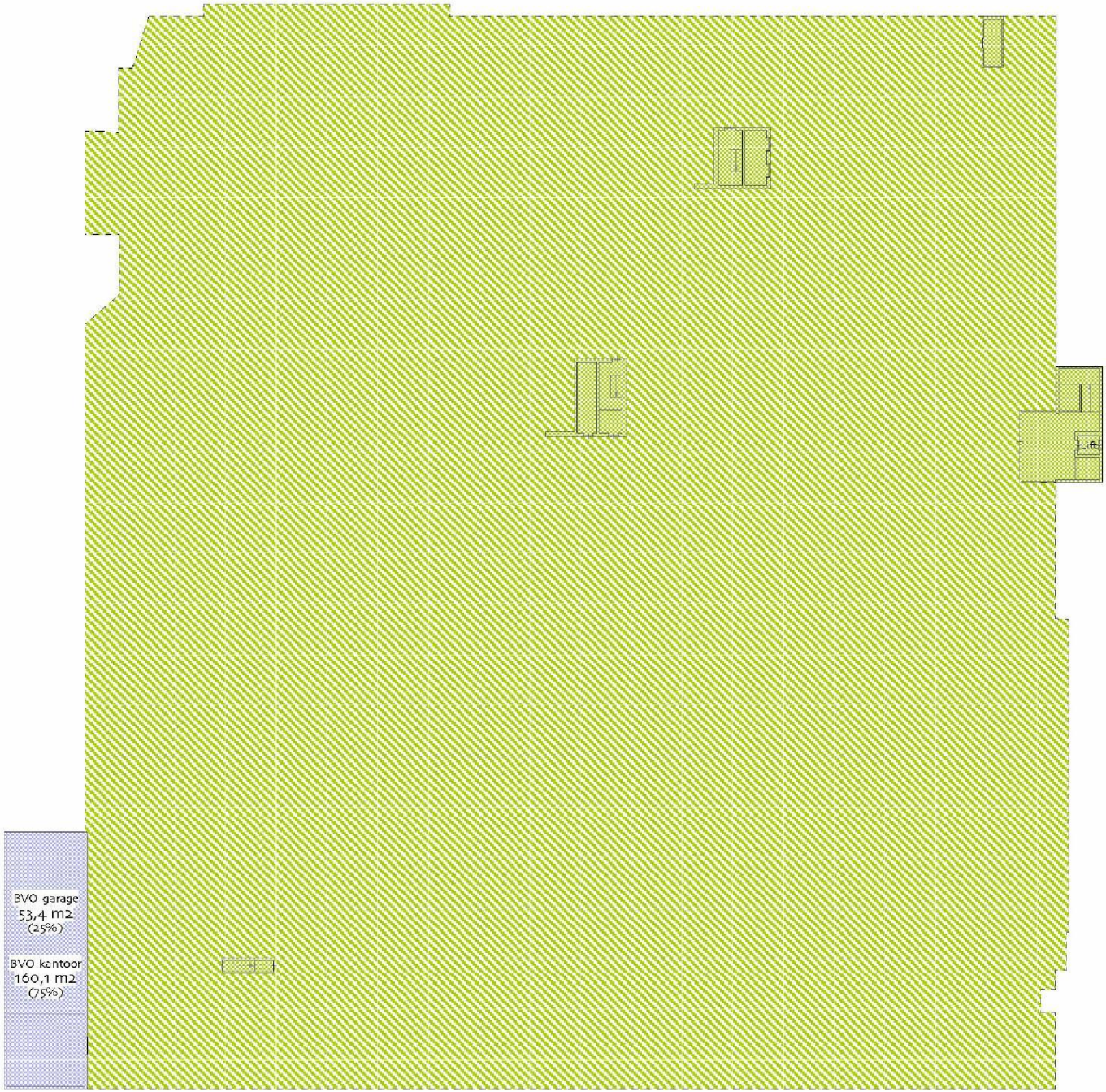

kelder

object: (10)(2e) G

plaats: Amsterdam Zuidoost

datum: 10 december 2019

betreft: brutovloeroppervlakte
BVO conform NEN 2580

schaal: 1:600

AeQO Property Support BV | www.aeqo.nl

	brutovloeroppervlakte BVO	
	garage	176,4 m2
	garage/kantoor (installaties)	213,5 m2

	brutovloeroppervlakte BVO overdekte buitenruimte	
	garage	10.315 m2

3028

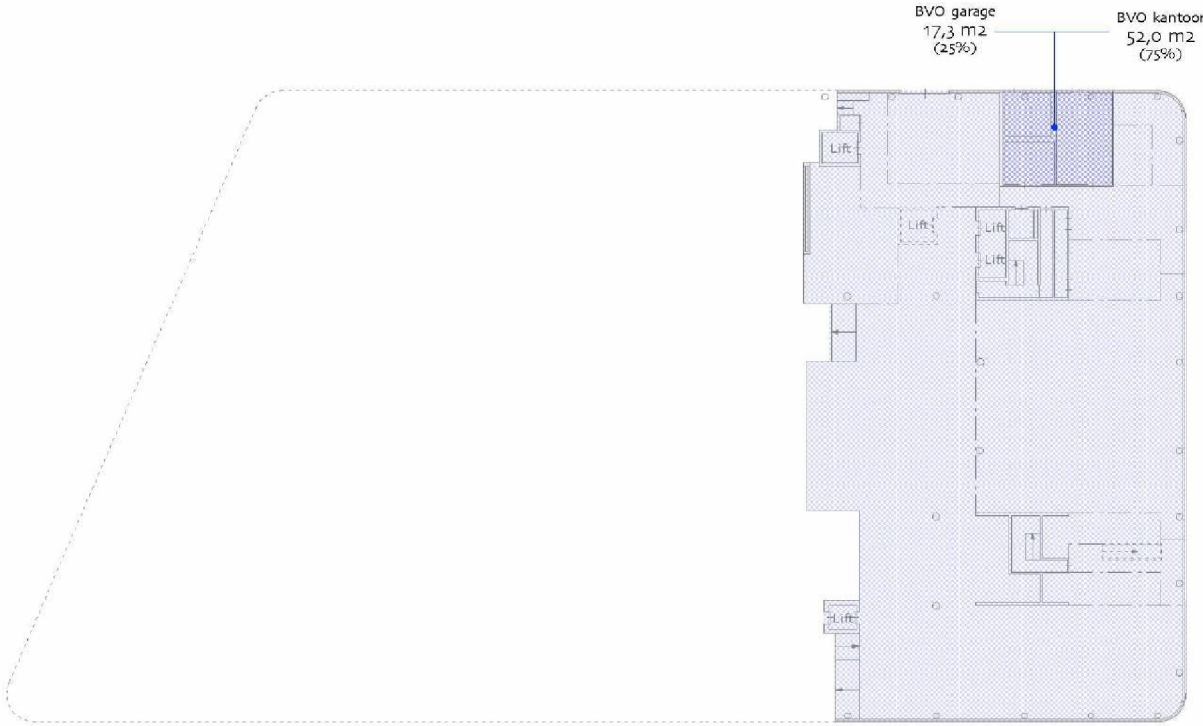

begane grond

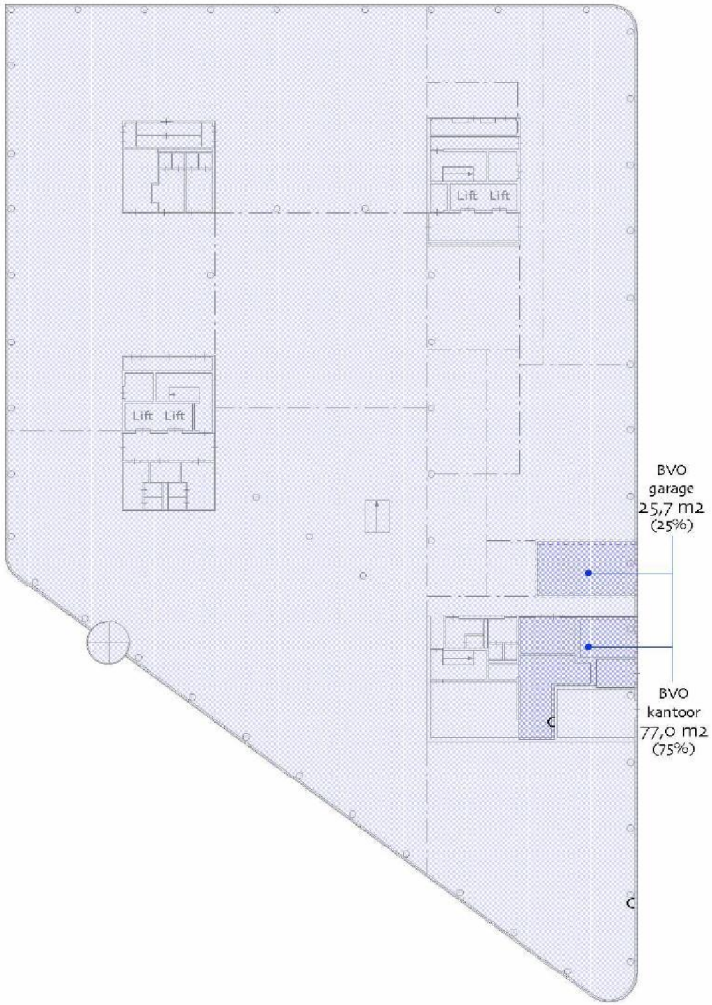

object: (10)(2e)

(10)(2e)

plaats: Amsterdam Zuidoost

datum: 10 december 2019

betreft: brutovloeroppervlakte
BVO conform NEN 2580

schaal: 1:600

AeQO Property Support BV | www.aeqo.nl

brutovloeroppervlakte BVO

kantoor	4.672,7 m2
garage/kantoor	172,0 m2
(installaties)	

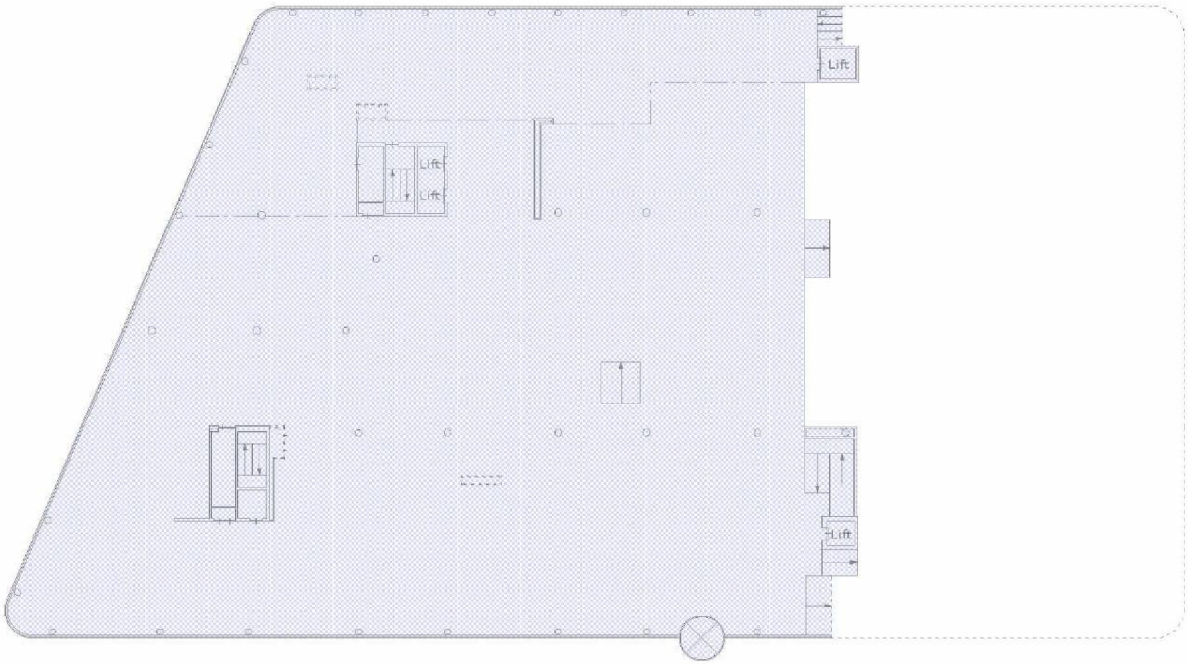

begane grond

tussenverdieping

(10)(2e)

(10)(2e)

plaats: Amsterdam Zuidoost

datum: 10 december 2019

betreft: brutovloeroppervlakte
BVO conform NEN 2580

schaal: 1:600

AeQO Property Support BV | www.aeqo.nl

brutovloeroppervlakte BVO

kantoor 2.940,1 m2

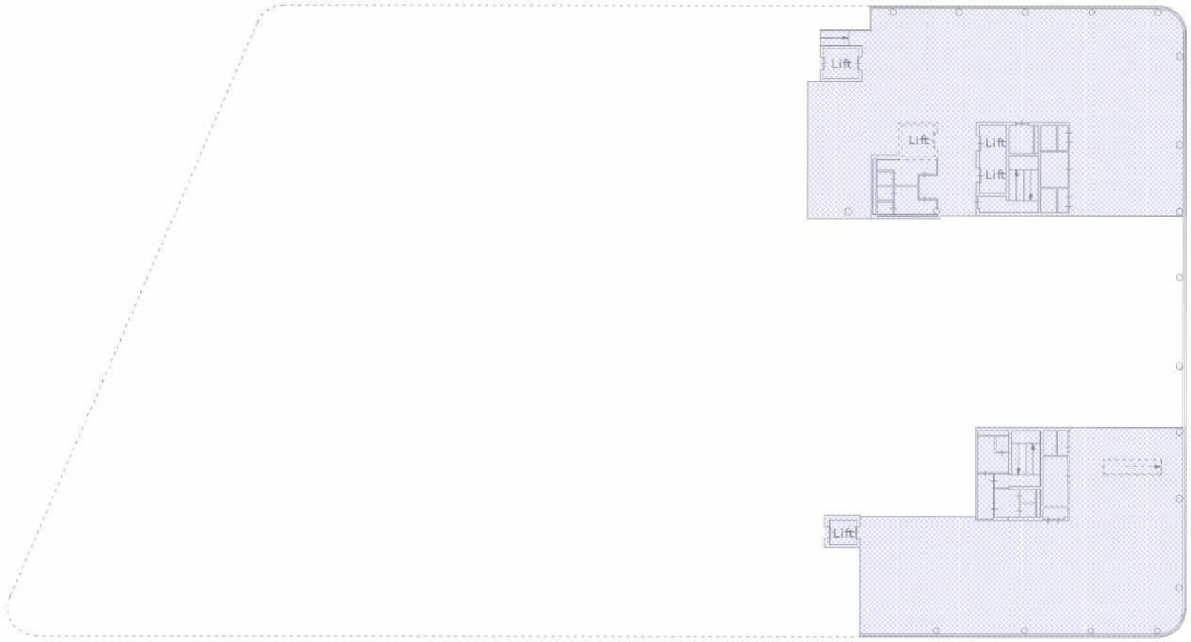

1e verdieping

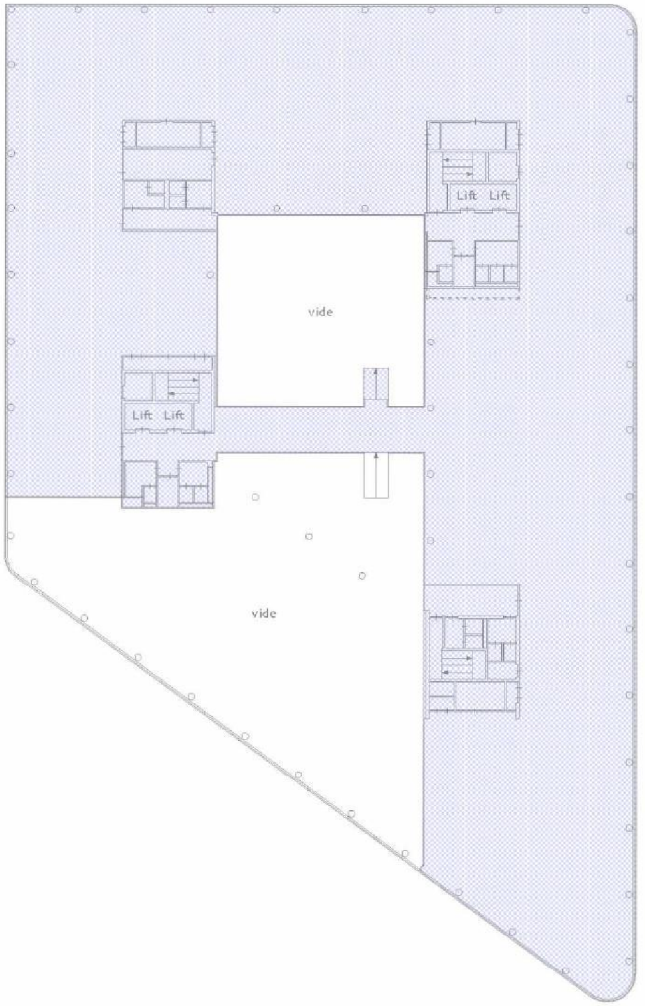

object: [redacted]

plaats: Amsterdam Zuidoost

datum: 10 december 2019

betreft: brutovloeroppervlakte
BVO conform NEN 2580

schaal: 1:600

AeQO Property Support BV | www.aeqo.nl

brutovloeroppervlakte BVO

kantoor 3.308,4 m2

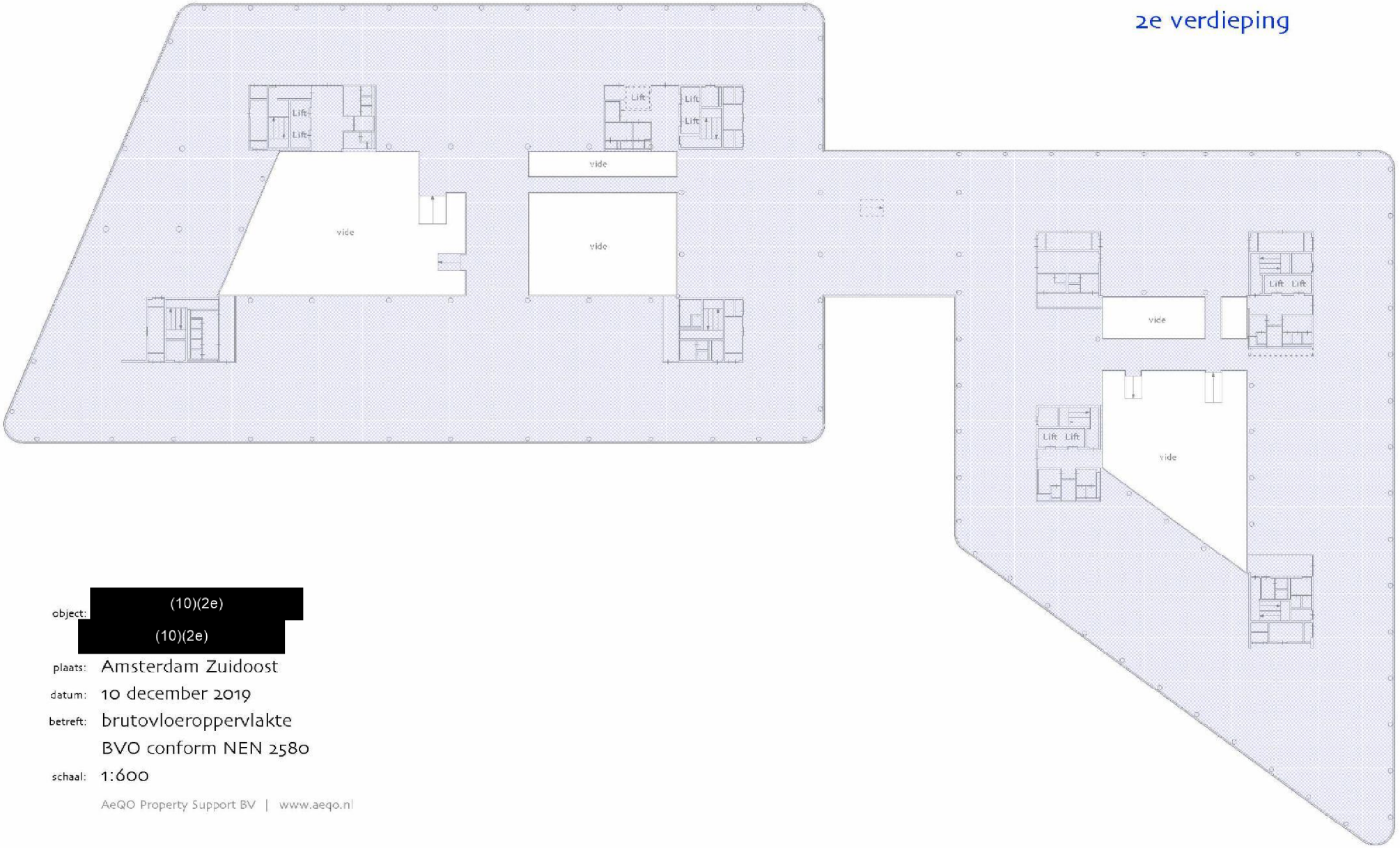

object: (10)(2e)
(10)(2e)

plaats: Amsterdam Zuidoost

datum: 10 december 2019

betreft: brutovloeroppervlakte
BVO conform NEN 2580

schaal: 1:600

AeQO Property Support BV | www.aeqo.nl

brutovloeroppervlakte BVO

kantoor 7.002,3 m2

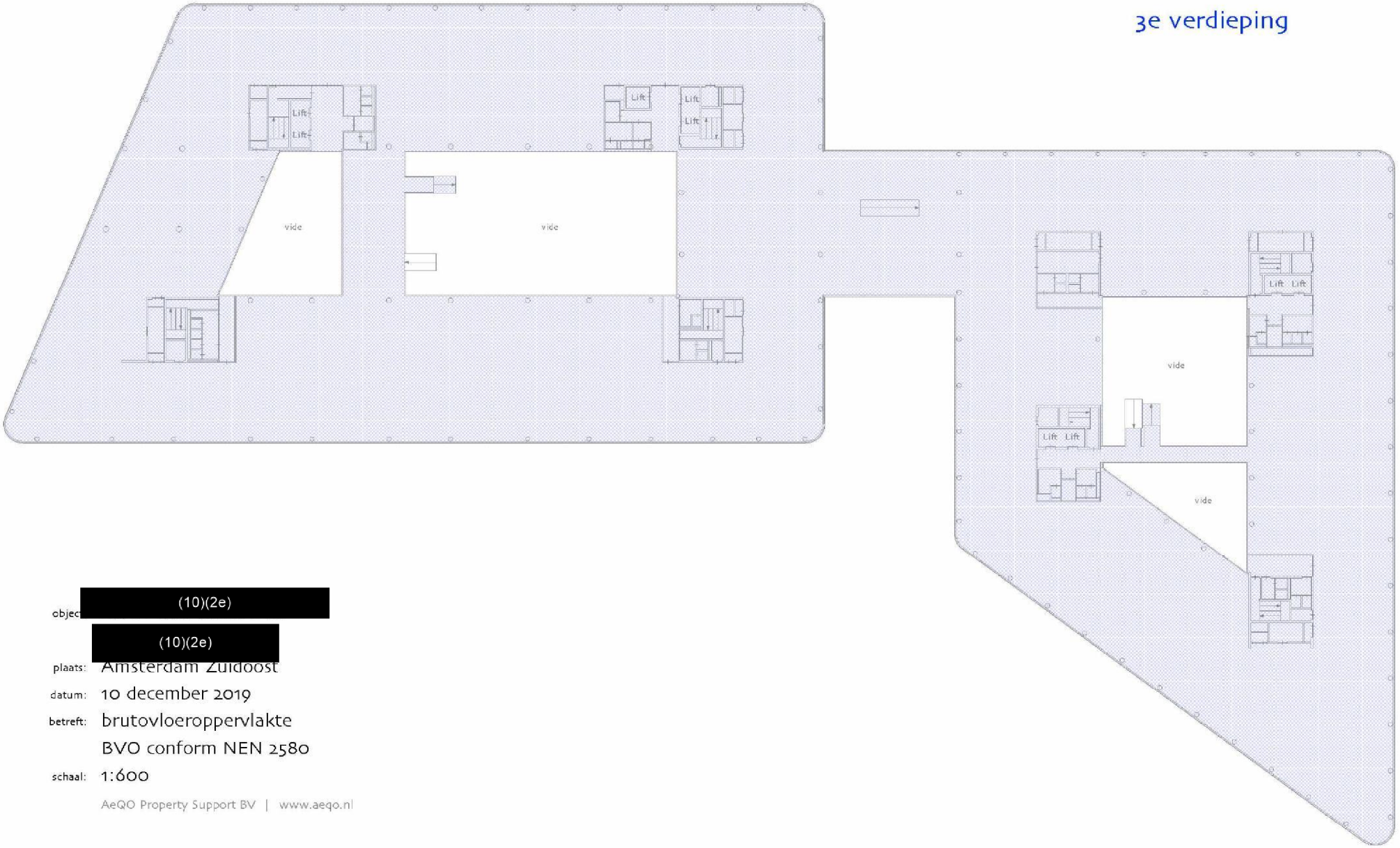

object: (10)(2e)

(10)(2e)

plaats: Amsterdam Zuidoost

datum: 10 december 2019

betreft: brutovloeroppervlakte
BVO conform NEN 2580

schaal: 1:600

AeQO Property Support BV | www.aeqo.nl

brutovloeroppervlakte BVO

kantoor 6.921,9 m2



object: (10)(2e)

(10)(2e)

plaats: Amsterdam Zuidoost

datum: 10 december 2019

betreft: brutovloeroppervlakte
BVO conform NEN 2580

schaal: 1:600

AeQO Property Support BV | www.aeqo.nl

brutovloeroppervlakte BVO

kantoor 6.972,2 m2

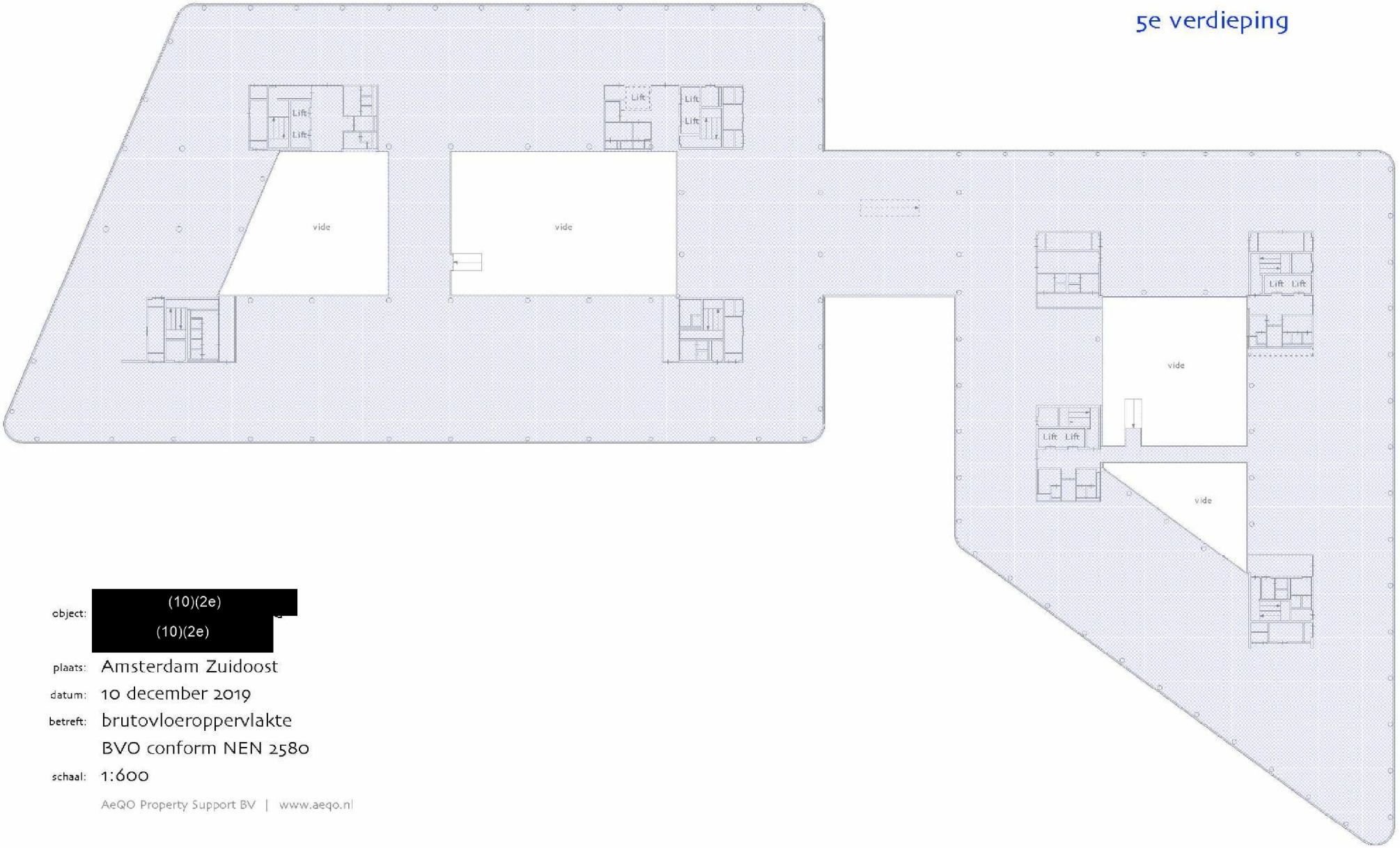

object: (10)(2e) (10)(2e)

plaats: Amsterdam Zuidoost

datum: 10 december 2019

betreft: brutovloeroppervlakte BVO conform NEN 2580

schaal: 1:600

AeQO Property Support BV | www.aeqo.nl

brutovloeroppervlakte BVO

kantoor 6.898,7 m2

3028

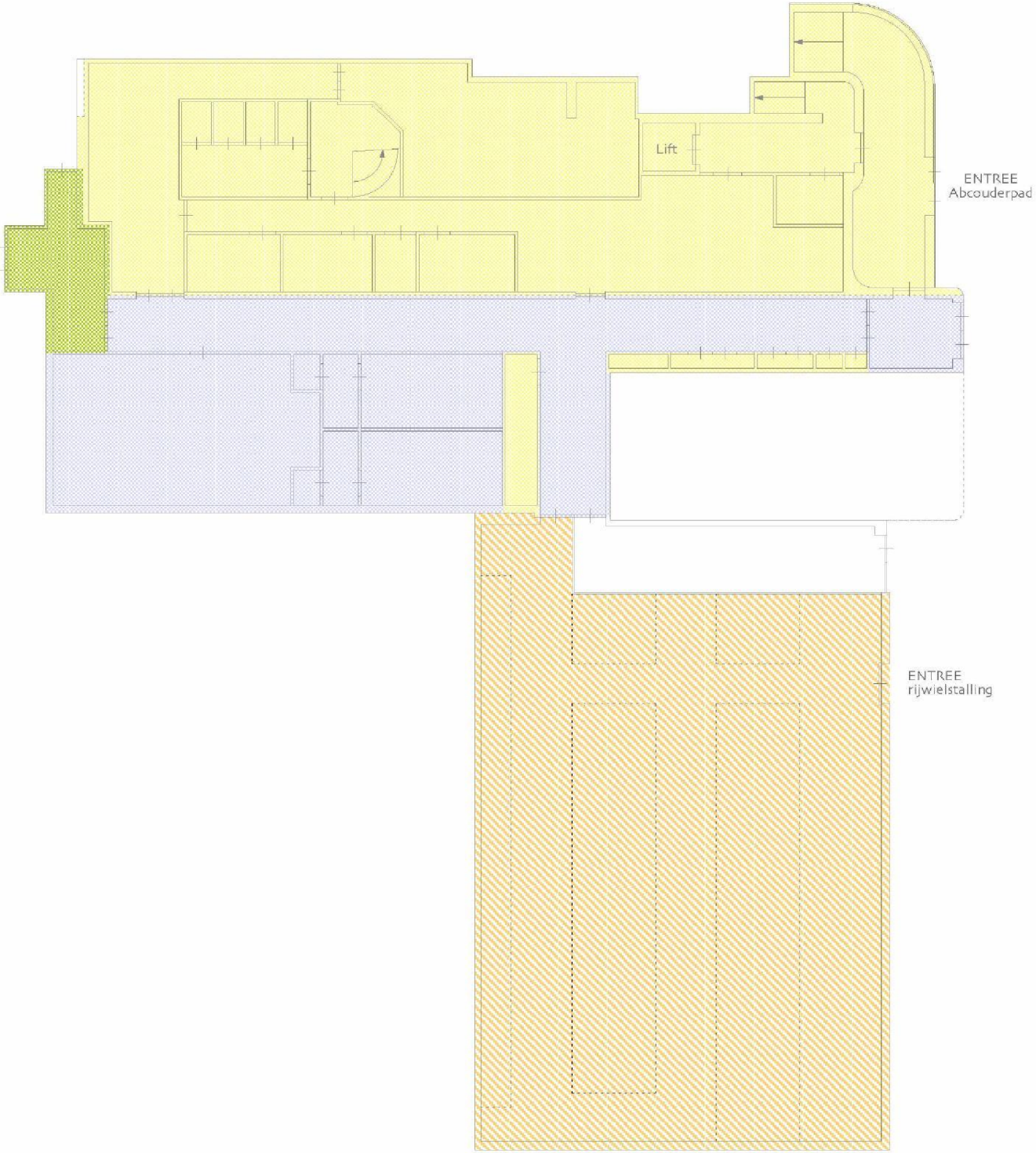

object: (10)(2e) (10)(2e) Bijlmerdreef

plaats: Amsterdam

datum: 10 december 2019

betreft: brutovloeroppervlakte BVO conform NEN 2580

schaal: 1:200

AeQO Property Support BV | www.aeqo.nl

brutovloeroppervlakte BVO

Paviljoen	248,5 m2
kantoor	162,1 m2
garage	15,3 m2

brutovloeroppervlakte BVO
ovedekte buitenruimte

rijwielstalling	284,4 m2

-1 kelder

inclusief rijwielstalling

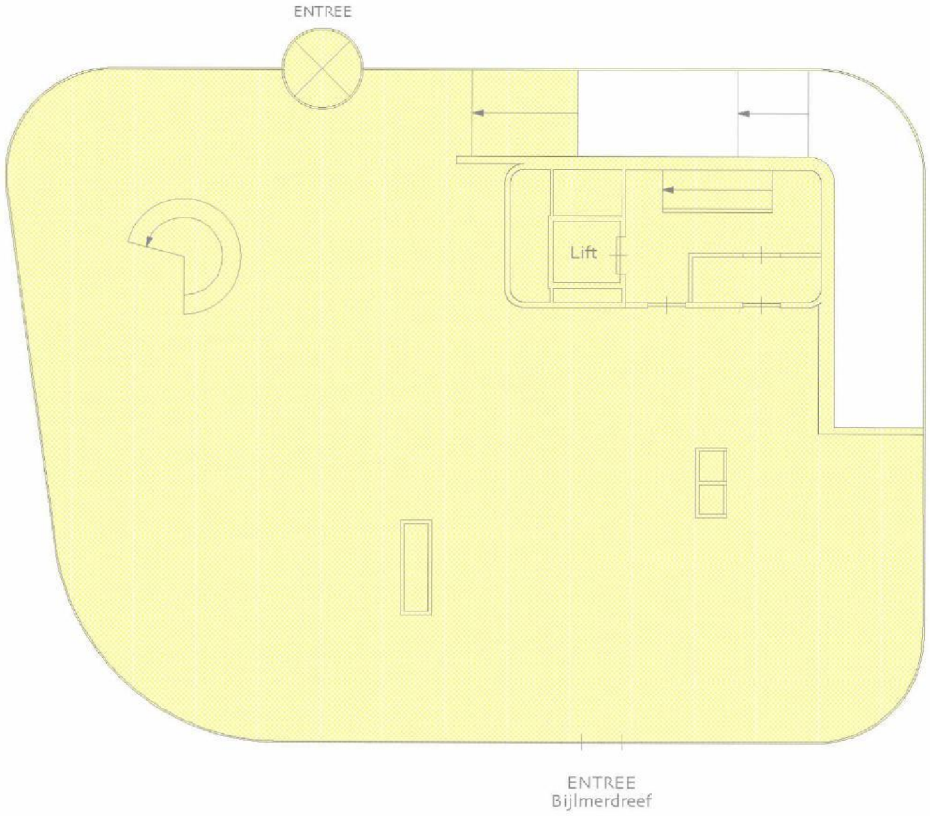

object: (10)(2e) (10)(2e) Bijlmerdreef

plaats: Amsterdam

datum: 10 december 2019

betreft: brutovloeroppervlakte BVO conform NEN 2580

schaal: 1:200

AeQO Property Support BV | www.aeqo.nl

brutovloeroppervlakte BVO

Paviljoen 394,1 m2

begane grond

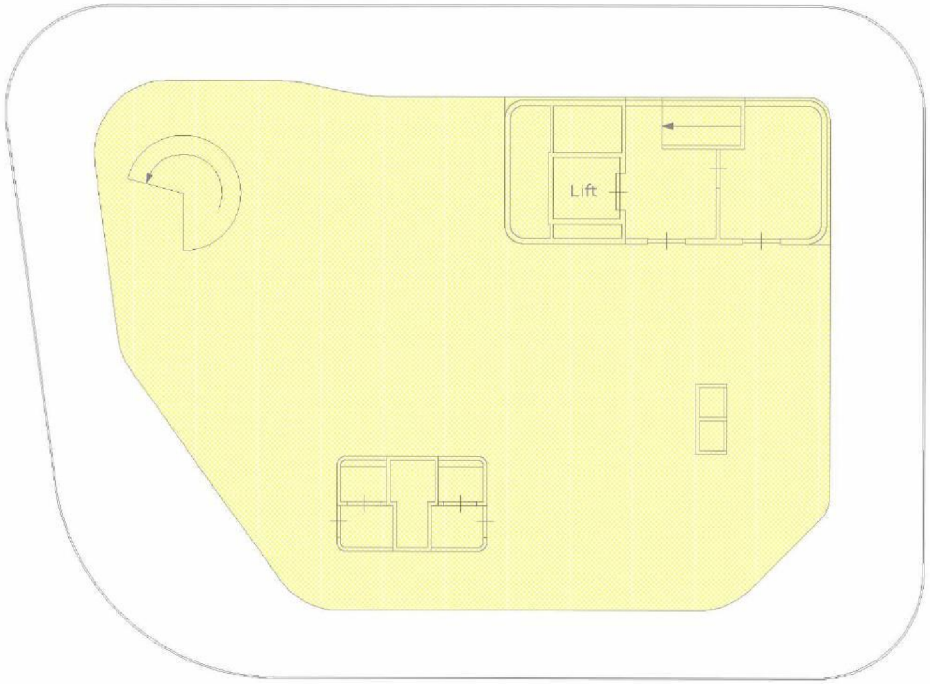

object [redacted] Bijlmerdreef

plaats: Amsterdam

datum: 10 december 2019

betreft: brutovloeroppervlakte BVO conform NEN 2580

schaal: 1:200

AeQO Property Support BV | www.aeqo.nl

brutovloeroppervlakte BVO

Paviljoen 256,4 m2

1e verdieping