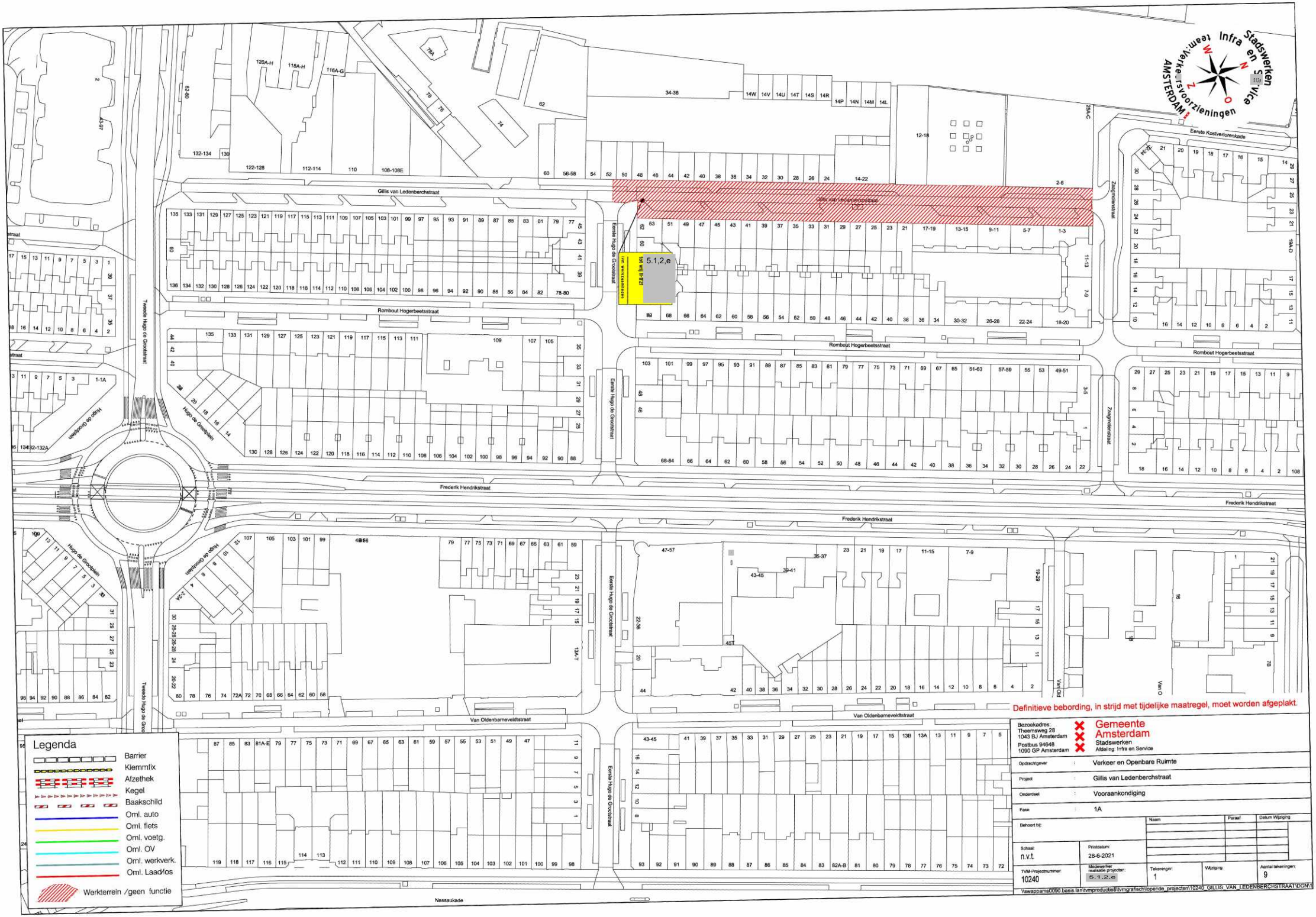
Gillis van Ledenberchstraat
Rombout Hogerbeetsstraat
Frederik Hendrikstraat
Van Oldenbarneveldtstraat
Nassaukade
Eerste Kostverlorenkade
Eerste Hugo de Grootstraat
Tweede Hugo de Grootstraat
Hugo de Grootplein
Zaagmolenstraat
5.1,2,e
Legenda
Barrier
Klemmfix
Afzethek
Kegel
Baakschild
Oml. auto
Oml. fiets
Oml. voetg.
Oml. OV
Oml. werkverk.
Oml. Laad/los
Werkterrein /geen functie
Definitieve bebording, in strijd met tijdelijke maatregel, moet worden afgeplakt.
Gemeente Amsterdam
Stadswerken
Afdeling: Infra en Service
Bezoekadres:
Theemsweg 28
1043 BJ Amsterdam
Postbus 94648
1090 GP Amsterdam
Opdrachtgever : Verkeer en Openbare Ruimte
Project : Gillis van Ledenberchstraat
Onderdeel : Vooraankondiging
Fase : 1A
Behoort bij:
Naam
Paraaf
Datum Wijziging
Schaal: n.v.t.
Printdatum: 28-6-2021
TVM-Projectnummer: 10240
Medewerker realisatie projecten: 5.1,2,e
Tekeningnr: 1
Wijziging:
Aantal tekeningen: 9
\\awappams0090 basis1an\tvmproducties$\tvmgrafisch\lopende_projecten\10240_GILLIS_VAN_LEDENBERCHSTRAAT\DGN\1

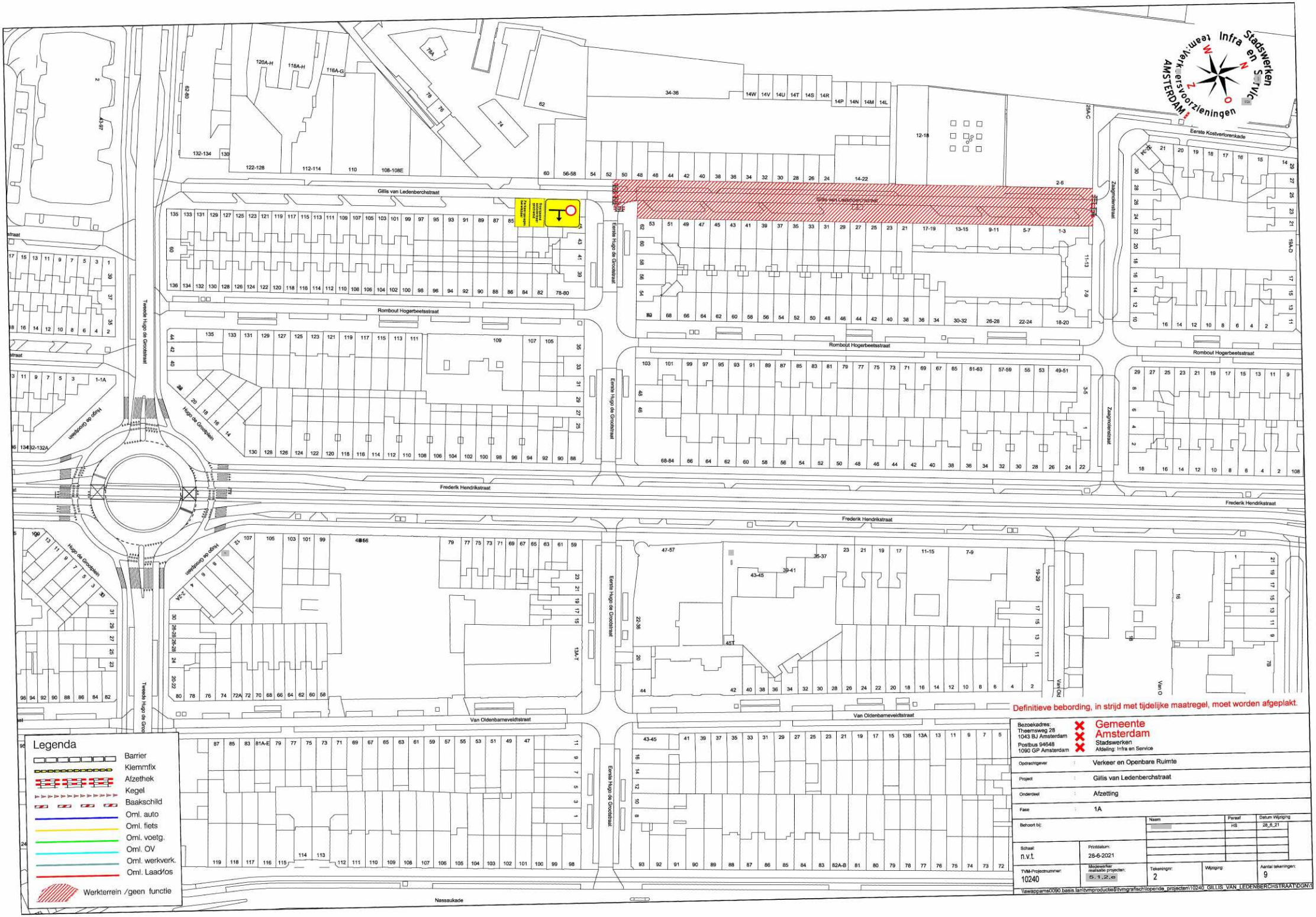
Gillis van Ledenberchstraat
Rombout Hogerbeetsstraat
Frederik Hendrikstraat
Van Oldenbarneveldtstraat
Nassaukade
Eerste Kostverlorenkade
Zaagmolenstraat
Eerste Hugo de Grootstraat
Tweede Hugo de Grootstraat
Hugo de Grootplein
Hugo de Grootpad
Legenda
Barrier
Klemmfix
Afzethek
Kegel
Baakschild
Oml. auto
Oml. fiets
Oml. voetg.
Oml. OV
Oml. werkverk.
Oml. Laad/los
Werkterrein /geen functie
Definitieve bebording, in strijd met tijdelijke maatregel, moet worden afgeplakt.
Gemeente Amsterdam
Stadswerken
Afdeling: Infra en Service
Bezoekadres:
Theemsweg 28
1043 BJ Amsterdam
Postbus 94648
1090 GP Amsterdam
Opdrachtgever : Verkeer en Openbare Ruimte
Project : Gillis van Ledenberchstraat
Onderdeel : Afzetting
Fase : 1A
Behoort bij:
Naam
Paraaf
Datum Wijziging
HS
28_6_21
Schaal: n.v.t.
Printdatum: 28-6-2021
TVM-Projectnummer: 10240
Medewerker realisatie projecten: S.1.2.e
Tekeningnr: 2
Wijziging:
Aantal tekeningen: 9
\\swappams0090.basis.lan\tvmproducties$\tvmgrafisch\lopende_projecten\10240_GILLIS_VAN_LEDENBERCHSTRAAT\DGN\1

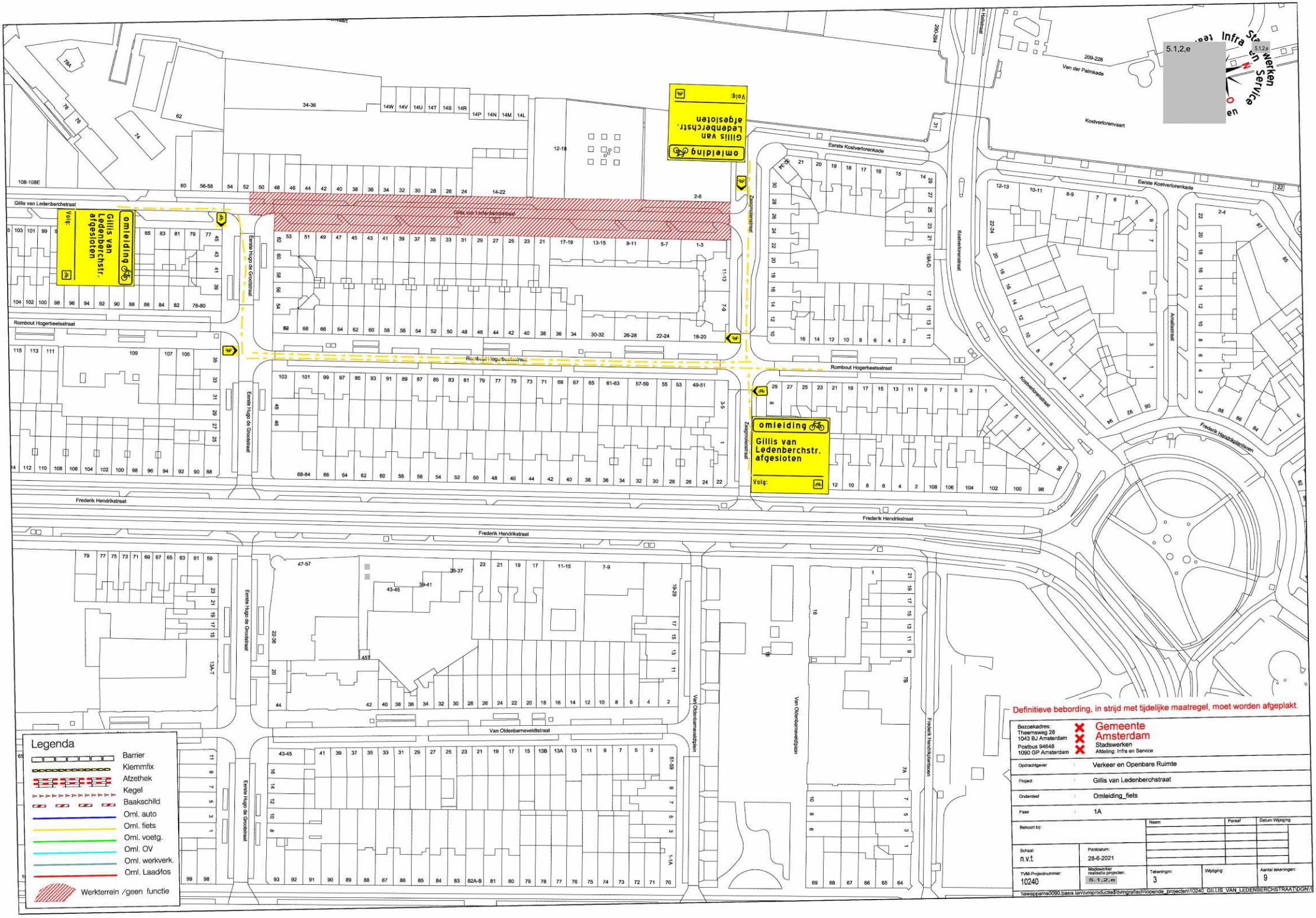
omleiding
Gillis van Ledenberchstr. afgesloten
Volg:
omleiding
Gillis van Ledenberchstr. afgesloten
Volg:
Gillis van Ledenberchstraat
Rombout Hogerbeetsstraat
Frederik Hendrikstraat
Eerste Kostverlorenkade
Kostverlorenstraat
Zaagmolenstraat
Eerste Hugo de Grootstraat
Van Oldenbarneveldtstraat
Van Oldenbarneveldtplein
Frederik Hendrikplantsoen
Amalialaan
Van der Palmkade
Kostverlorenvaart
Legenda
Barrier
Klemmfix
Afzethek
Kegel
Baakschild
Oml. auto
Oml. fiets
Oml. voetg.
Oml. OV
Oml. werkverk.
Oml. Laadlos
Werkterrein /geen functie
Definitieve bebording, in strijd met tijdelijke maatregel, moet worden afgeplakt.
Gemeente Amsterdam
Stadswerken
Afdeling: Infra en Service
Bezoekadres: Theemsweg 28 1043 BJ Amsterdam
Postbus 94648 1090 GP Amsterdam
Opdrachtgever : Verkeer en Openbare Ruimte
Project : Gillis van Ledenberchstraat
Onderdeel : Omleiding_fiets
Fase : 1A
Behoort bij:
Naam
Paraaf
Datum Wijziging
Schaal: n.v.t.
Printdatum: 28-6-2021
TVM-Projectnummer: 10240
Medewerker realisatie projecten: 5.1.2.e
Tekeningnr: 3
Wijziging:
Aantal tekeningen: 9
\\ewsppama0090.basis.lan\tvmproducties$\tvmgrafisch\lopende_projecten\10240_GILLIS_VAN_LEDENBERCHSTRAAT\DGN\1

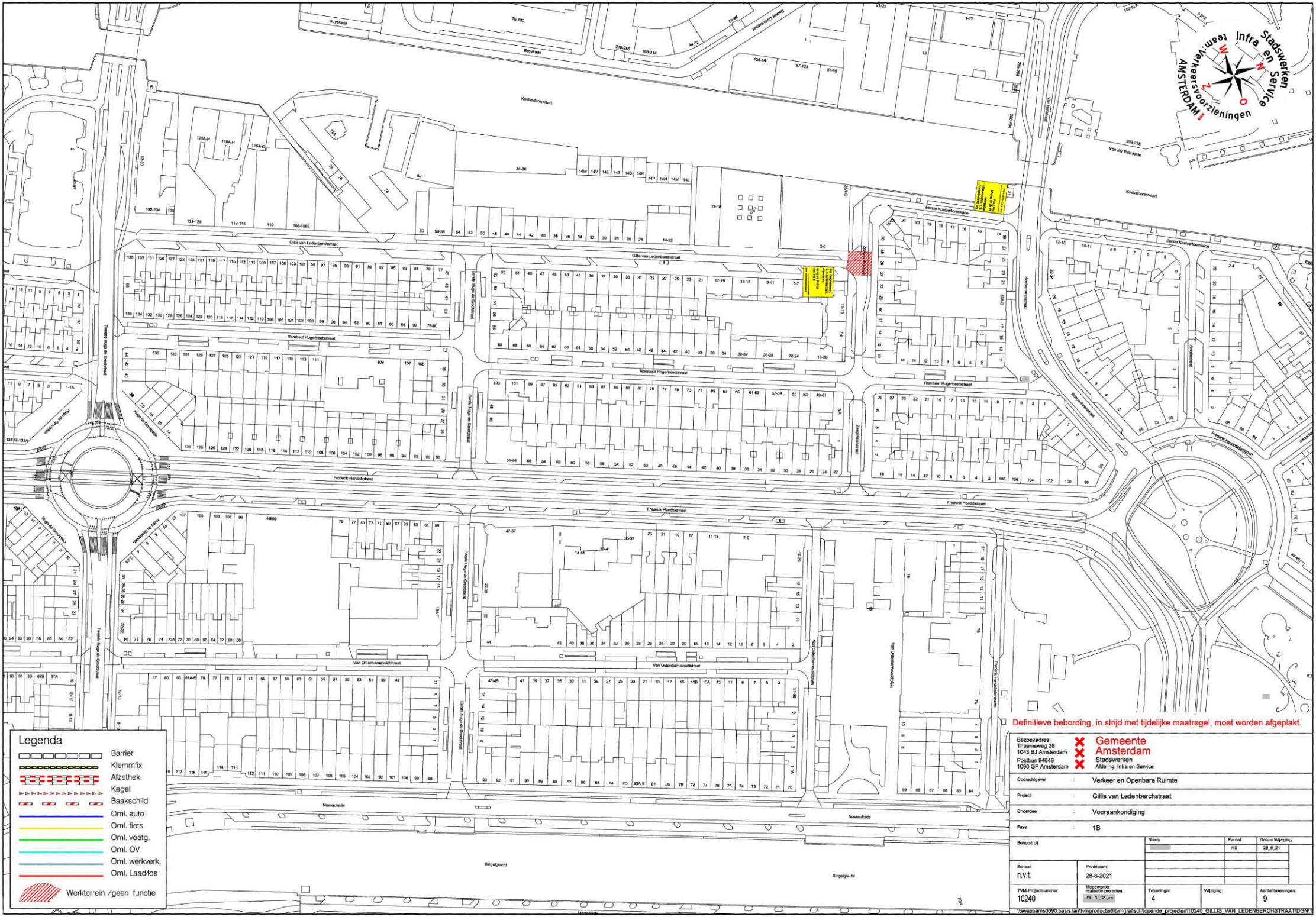

Definitieve bebording, in strijd met tijdelijke maatregel, moet worden afgeplakt.

Bezoekadres:
Theemsweg 28
1043 BJ Amsterdam
Postbus 94648
1090 GP Amsterdam

Gemeente Amsterdam
Stadswerken
Afdeling: Infra en Service

Opdrachtgever	:	Verkeer en Openbare Ruimte
Project	:	Gillis van Ledenberchstraat
Onderdeel	:	Vooraankondiging
Fase	:	1B

Behoort bij:	Naam	Paraaf	Datum Wijziging
		HS	28_6_21

Schaal:	Printdatum:
n.v.t.	28-6-2021

TVM-Projectnummer:	Medewerker realisatie projecten:	Tekeningnr:	Wijziging:	Aantal tekeningen:
10240	5.1.2.e	4		9

\\swappams0090.basis.lan\tvmproductie$\tvmgrafisch\openda_projecten\10240_GILLIS_VAN_LEDENBERCHSTRAAT\DGN\

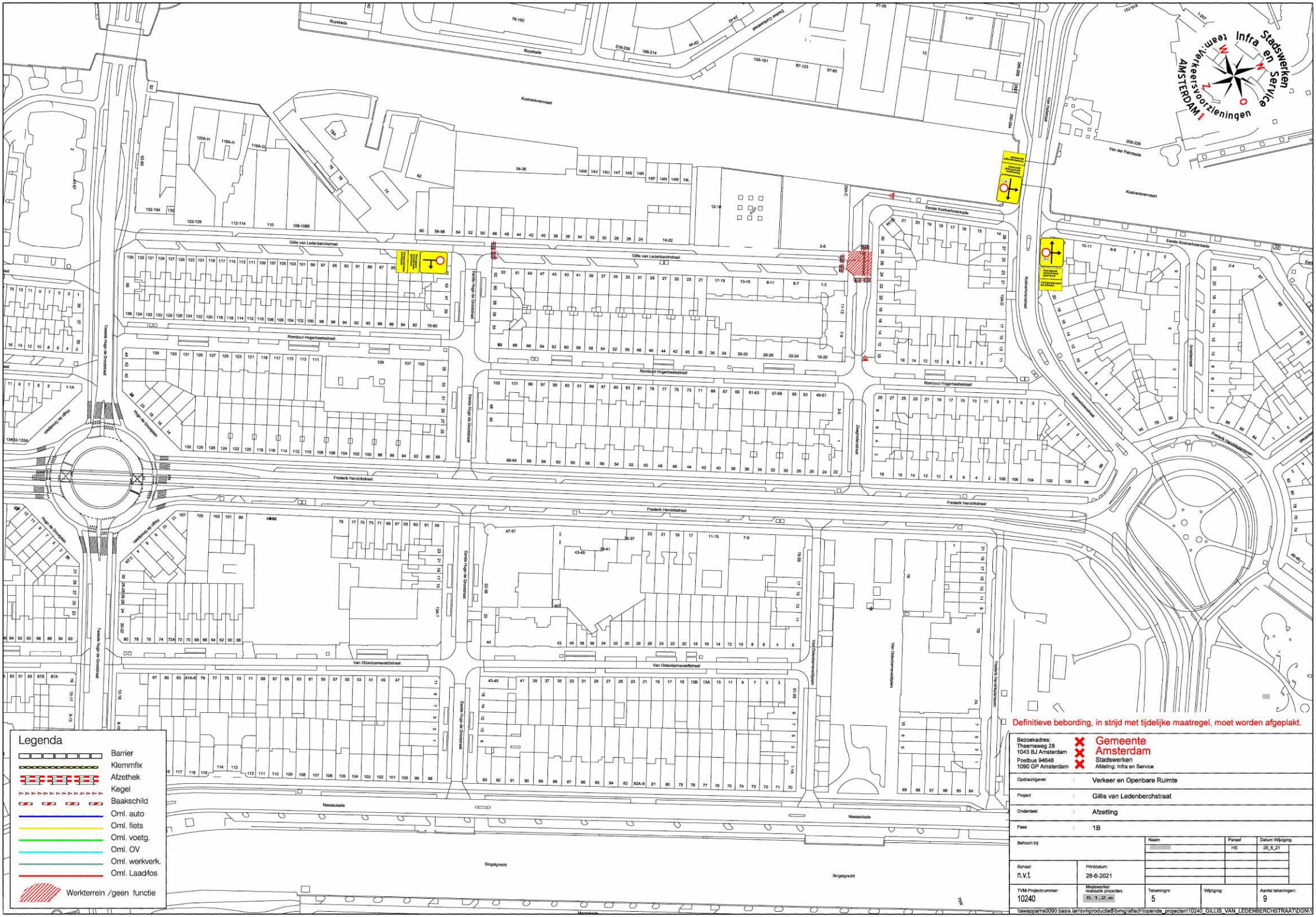

Bezoekadres:
Theemsweg 28
1043 BJ Amsterdam
Postbus 94648
1090 GP Amsterdam

Gemeente Amsterdam
Stadswerken
Afdeling: Infra en Service

Opdrachtgever	:	Verkeer en Openbare Ruimte
Project	:	Gillis van Ledenberchstraat
Onderdeel	:	Afzetting
Fase	:	1B

Behoort bij:	Naam	Paraaf	Datum Wijziging
	[redacted]	HS	28_6_21

Schaal:	Printdatum:	Tekeningnr:	Wijziging:	Aantal tekeningen:
n.v.t.	28-6-2021	5		9

TVM-Projectnummer:	Medewerker realisatie projecten:
10240	S.1.2.e

\\swappams0090.basis.lan\tvmproductie$\tvmgrafisch\openda_projecten\10240_GILLIS_VAN_LEDENBERCHSTRAAT\DGN\T

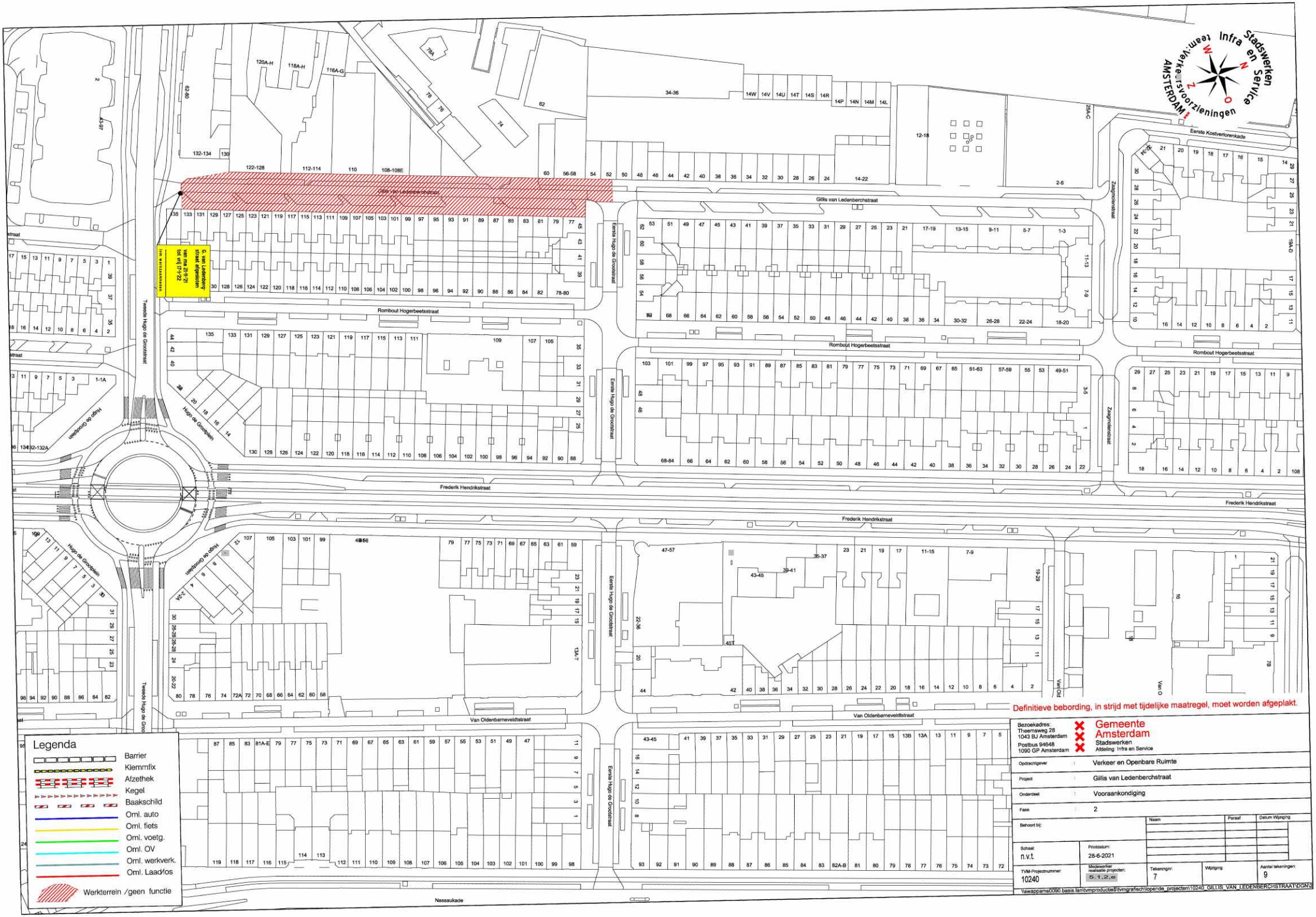
Gillis van Ledenberchstraat
Gillis van Ledenberchstraat
G. van Ledenberg-straat afgesloten van ma 21-9-'21 tot vrij 21-1-'22.
Rombout Hogerbeetsstraat
Rombout Hogerbeetsstraat
Rombout Hogerbeetsstraat
Frederik Hendrikstraat
Frederik Hendrikstraat
Frederik Hendrikstraat
Van Oldenbarneveldtstraat
Van Oldenbarneveldtstraat
Nassaukade
Eerste Kostverlorenkade
Eerste Hugo de Grootstraat
Eerste Hugo de Grootstraat
Eerste Hugo de Grootstraat
Zaagmolenstraat
Zaagmolenstraat
Hugo de Grootplein
Hugo de Grootplein
Hugo de Grootplein
Tweede Hugo de Grootstraat
Tweede Hugo de Grootstraat
Definitieve bebording, in strijd met tijdelijke maatregel, moet worden afgeplakt.
Legenda
Barrier
Klemmfix
Afzethek
Kegel
Baakschild
Oml. auto
Oml. fiets
Oml. voetg.
Oml. OV
Oml. werkverk.
Oml. Laad/los
Werkterrein /geen functie
Gemeente Amsterdam
Stadswerken
Afdeling: Infra en Service
Bezoekadres: Theemsweg 28 1043 BJ Amsterdam
Postbus 94648 1090 GP Amsterdam
Opdrachtgever : Verkeer en Openbare Ruimte
Project : Gillis van Ledenberchstraat
Onderdeel : Vooraankondiging
Fase : 2
Behoort bij:
Naam
Paraaf
Datum Wijziging
Schaal: n.v.t.
Printdatum: 28-6-2021
TVM-Projectnummer: 10240
Medewerker realisatie projecten: S.1.2.e
Tekeningnr: 7
Wijziging:
Aantal tekeningen: 9
\\awappams0090.basis.lan\tvmproducties$\tvmgrafisch\lopende_projecten\10240_GILLIS_VAN_LEDENBERCHSTRAAT\DGN\2

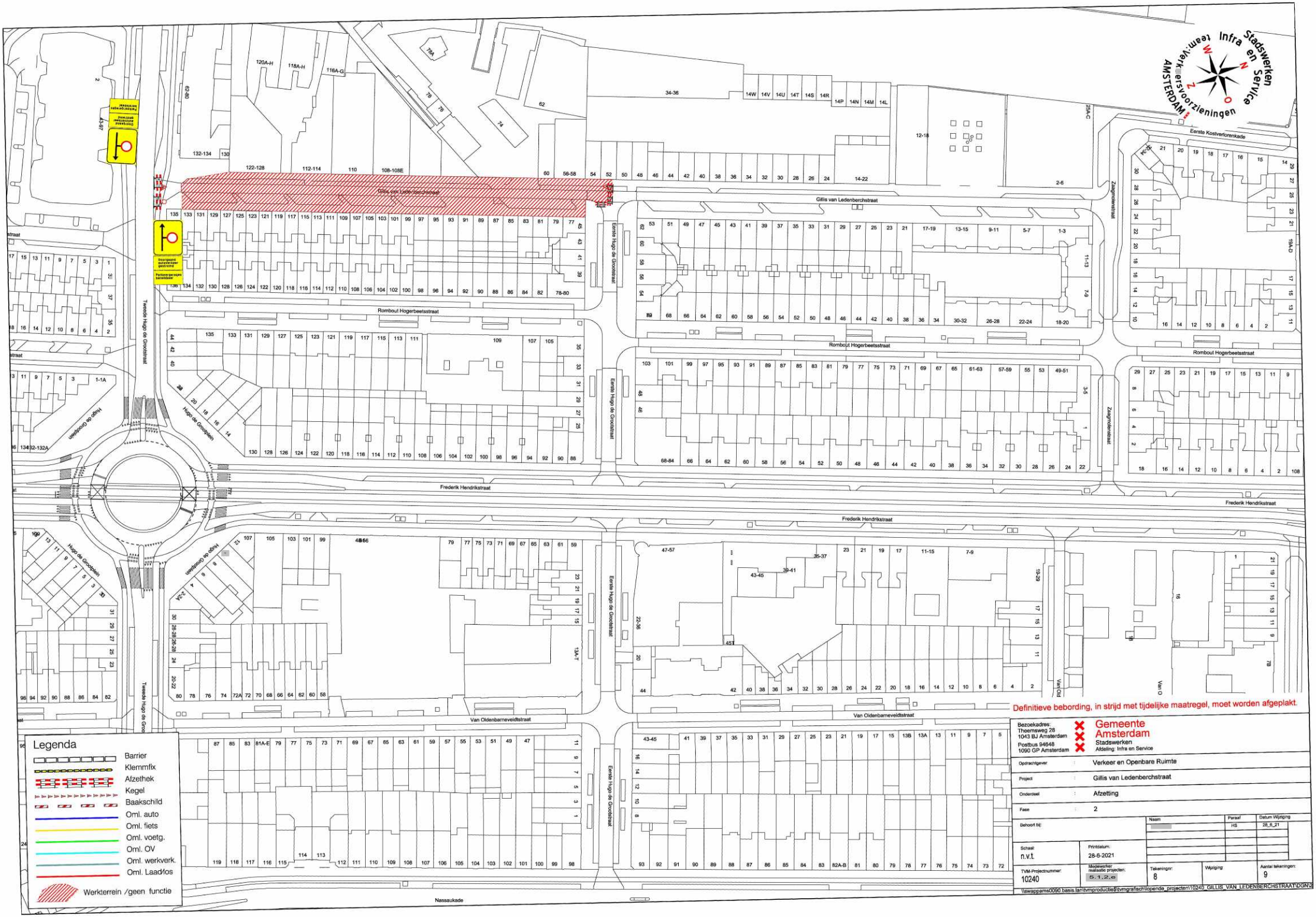
Gillis van Ledenberchstraat
Rombout Hogerbeetsstraat
Frederik Hendrikstraat
Van Oldenbarneveldtstraat
Nassaukade
Eerste Hugo de Grootstraat
Tweede Hugo de Grootstraat
Hugo de Grootplein
Zaagmolenstraat
Eerste Kostverlorenkade
Legenda
Barrier
Klemmfix
Afzethek
Kegel
Baakschild
Oml. auto
Oml. fiets
Oml. voetg.
Oml. OV
Oml. werkverk.
Oml. Laad/los
Werkterrein /geen functie
Definitieve bebording, in strijd met tijdelijke maatregel, moet worden afgeplakt.
Gemeente Amsterdam
Stadswerken
Afdeling: Infra en Service
Bezoekadres:
Theemsweg 28
1043 BJ Amsterdam
Postbus 94648
1090 GP Amsterdam
Opdrachtgever : Verkeer en Openbare Ruimte
Project : Gillis van Ledenberchstraat
Onderdeel : Afzetting
Fase : 2
Behoort bij:
Naam
Paraaf
Datum Wijziging
HS
28_6_21
Schaal: n.v.t.
Printdatum: 28-6-2021
TVM-Projectnummer: 10240
Medewerker realisatie projecten: S.1.2.e
Tekeningnr: 8
Wijziging:
Aantal tekeningen: 9
\\swappams0090 basis.lan\tvmproducties$\tvmgrafischlopende_projecten\10240_GILLIS_VAN_LEDENBERCHSTRAAT\DGN\2

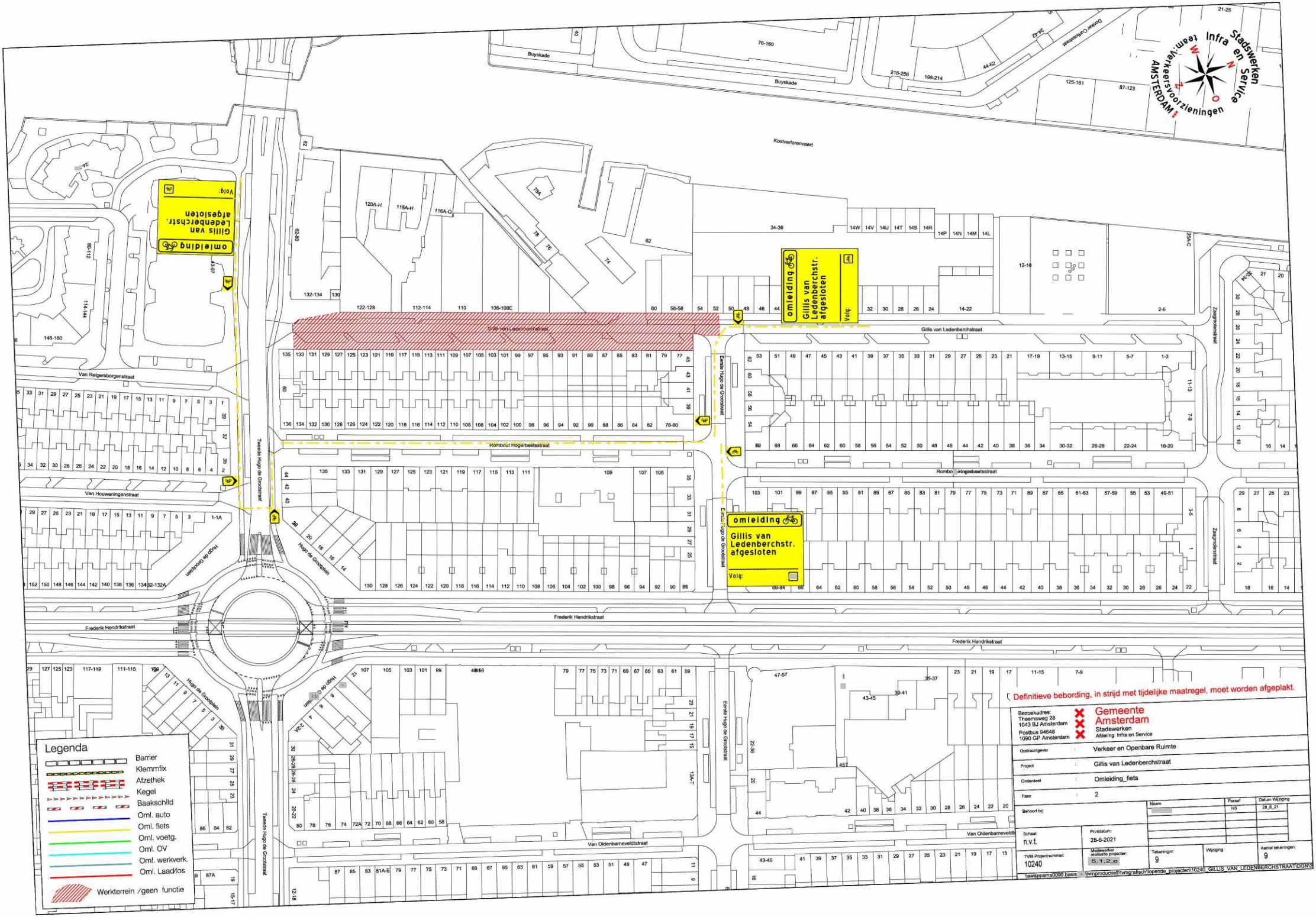

Stadswerken
Infra en Service
team Verkeersvoorzieningen
AMSTERDAM
omleiding
Gillis van Ledenberchstr. afgesloten
Volg:
Gillis van Ledenberchstr. afgesloten
Volg:
omleiding
Gillis van Ledenberchstr. afgesloten
Volg:
Gillis van Ledenberchstraat
Gillis van Ledenberchstraat
Rombout Hogerbeetsstraat
Rombout Hogerbeetsstraat
Van Reigersbergenstraat
Van Houweningenstraat
Tweede Hugo de Grootstraat
Eerste Hugo de Grootstraat
Hugo de Grootplein
Zaagmolenstraat
Frederik Hendrikstraat
Van Oldenbarneveldtstraat
Buyskade
Kostverlorenvaart
Legenda
Barrier
Klemmfix
Afzethek
Kegel
Baakschild
Oml. auto
Oml. fiets
Oml. voetg.
Oml. OV
Oml. werkverk.
Oml. Laad/los
Werkterrein /geen functie
Definitieve bebording, in strijd met tijdelijke maatregel, moet worden afgeplakt.
Bezoekadres:
Theemsweg 28
1043 BJ Amsterdam
Postbus 94648
1090 GP Amsterdam
Gemeente Amsterdam
Stadswerken
Afdeling: Infra en Service
Opdrachtgever : Verkeer en Openbare Ruimte
Project : Gillis van Ledenberchstraat
Onderdeel : Omleiding_fiets
Fase : 2
Behoort bij:
Naam
Paraaf
Datum Wijziging
HS
28_6_21
Schaal
n.v.t.
Printdatum:
28-6-2021
TVM-Projectnummer:
10240
Medewerker realisatie projecten:
5.1.2.e
Tekeningnr:
9
Wijziging:
Aantal tekeningen:
9
\\swappams0090.basis \\tvmproductie$\tvmgrafisch\lopende_projecten\10240_GILLIS_VAN_LEDENBERCHSTRAAT\DGN\2