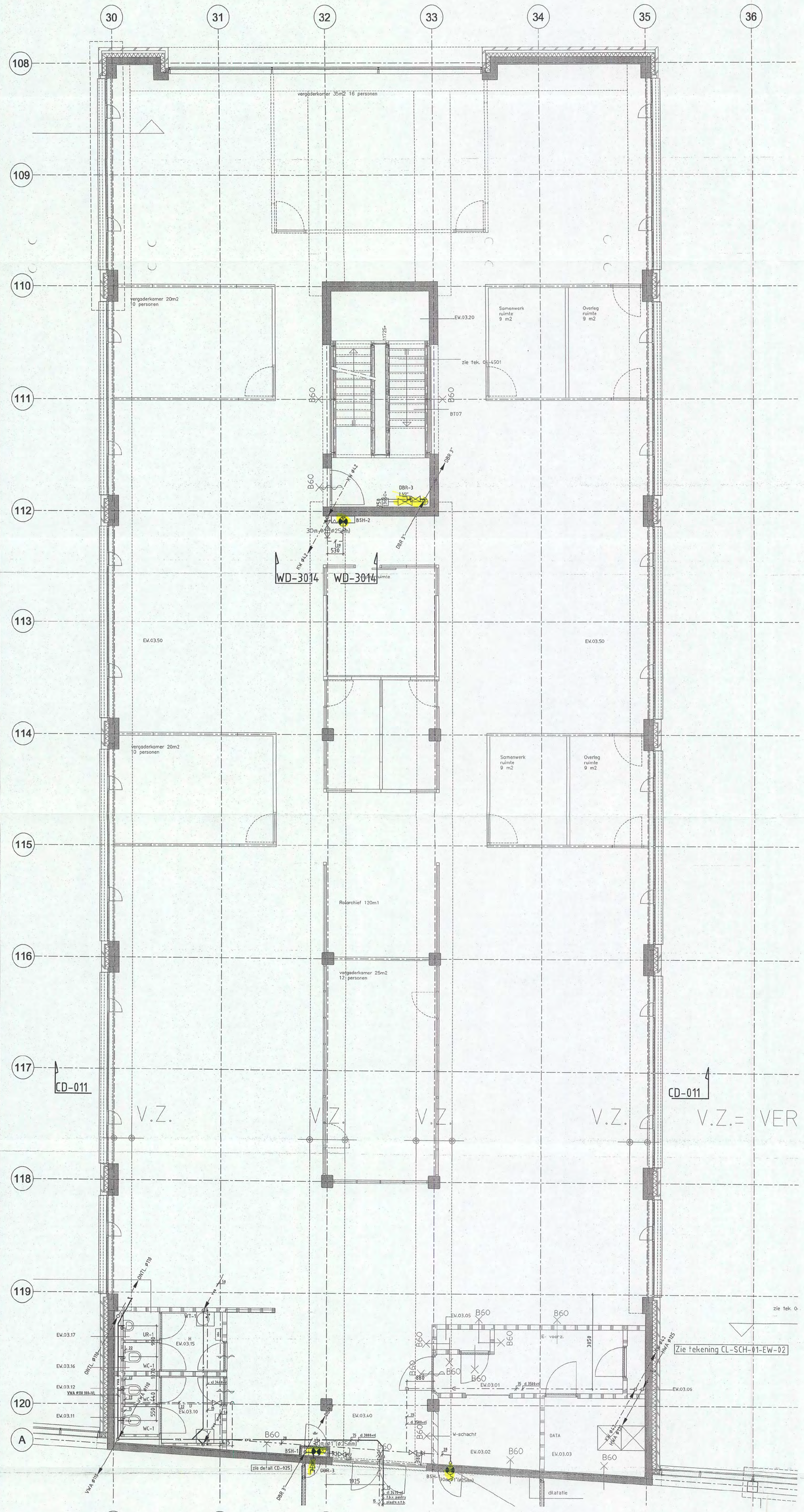

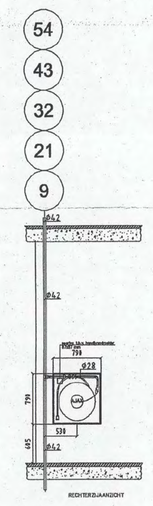

Detail WD-3014
Schaal 1:50

Detail CD-011
Schaal 1:50

VOOR UITVOERING

2 1 JUN 2006

SHELL NTC paraaf: [redacted]

Opmerkingen:
- Voor materialen, leidingwerk en isolatie zie Renvooi WD-3000
- Voor sanitaircodes zie sanitairboek WD-3001

1:1	0	10	20	30	40	50	60	70	80	90	100 mm
1:20	0	0.2	0.4	0.6	0.8	1	1.2	1.4	1.6	1.8	2 m
1:50	0	0.5	1	1.5	2	2.5	3	3.5	4	4.5	5 m
1:100	0	1	2	3	4	5	6	7	8	9	10 m
1:200	0	2	4	6	8	10	12	14	16	18	20 m

SCHAAL:

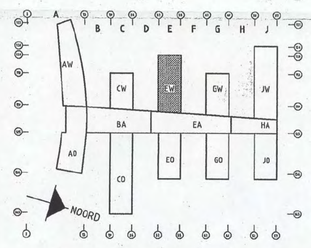

Bouwkundige onderlegger: 04-4241 d.d 09-03-2006

BURGERS ERGON
installatietechniek

Code	Datum	Omschrijving wijziging	Gewijzigd	Gecontroleerd

Project: Shell N.T.C. Amsterdam
Ontwerp:
Omschrijving: Sanitaire installaties
3e verdieping bouwdeel E West
Plafondniveau
Bedrijfsnaam: BURGERS ERGON
Projectnummer: 30302545
Discipline:
Gecontroleerd: [redacted]
Get: UNICA
Versie:
Datum: 01-06-2006
Goedgekeurd:
Fase: Uitvoering
Schaal: 1:50
Tekeningnr: WL-PL3-03-EW
Status: Definitief
Formaat: A0-VER
Shell Amsterdam

WL-PL3-03-EW.dwg

Brandweer ENERGIE BRANDVEILIGHEID Behoort bij brief Amsterdam: No: 00102 08 31 MAART 2006

BURGERS ERGON installatietechniek

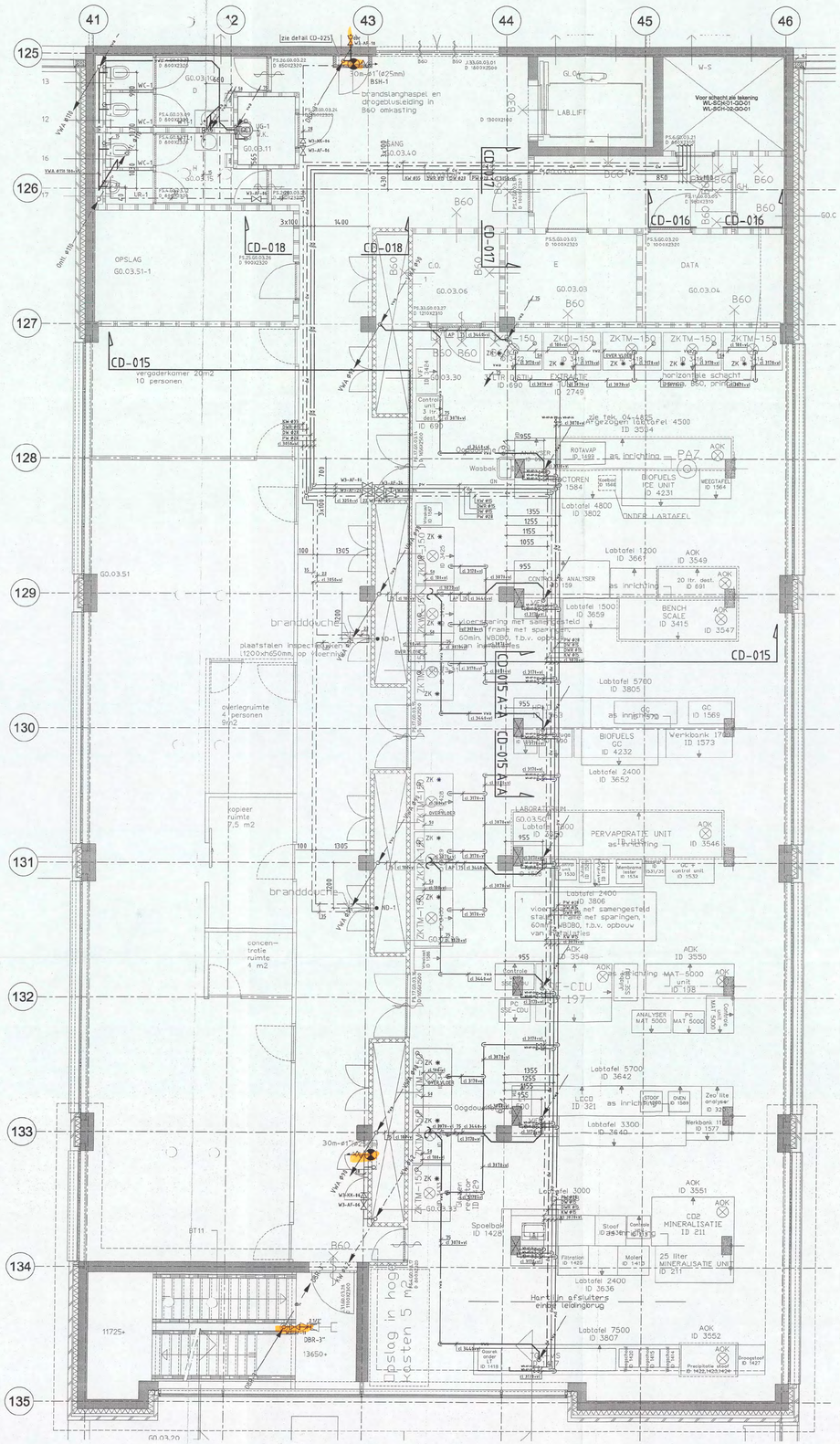
41
42
43
44
45
46
125
126
127
128
129
130
131
132
133
134
135
zie detail CD-025
W3-AF-16
30m-ø1" (ø25mm)
BSH-1
brandslanghaspel en afvoerleiding in B60 omkasting
G.O.
LAB.LIFT
W-S
Voor schacht zie tekening WL-SCH-01-3O-01 WL-SCH-02-3O-01
WC-1
WC-2
WC-3
WC-4
WC-5
WC-6
WC-7
WC-8
WC-9
WC-10
WC-11
WC-12
WC-13
WC-14
WC-15
WC-16
WC-17
WC-18
WC-19
WC-20
WC-21
WC-22
WC-23
WC-24
WC-25
WC-26
WC-27
WC-28
WC-29
WC-30
WC-31
WC-32
WC-33
WC-34
WC-35
WC-36
WC-37
WC-38
WC-39
WC-40
WC-41
WC-42
WC-43
WC-44
WC-45
WC-46
WC-47
WC-48
WC-49
WC-50
WC-51
WC-52
WC-53
WC-54
WC-55
WC-56
WC-57
WC-58
WC-59
WC-60
WC-61
WC-62
WC-63
WC-64
WC-65
WC-66
WC-67
WC-68
WC-69
WC-70
WC-71
WC-72
WC-73
WC-74
WC-75
WC-76
WC-77
WC-78
WC-79
WC-80
WC-81
WC-82
WC-83
WC-84
WC-85
WC-86
WC-87
WC-88
WC-89
WC-90
WC-91
WC-92
WC-93
WC-94
WC-95
WC-96
WC-97
WC-98
WC-99
WC-100
WC-101
WC-102
WC-103
WC-104
WC-105
WC-106
WC-107
WC-108
WC-109
WC-110
WC-111
WC-112
WC-113
WC-114
WC-115
WC-116
WC-117
WC-118
WC-119
WC-120
WC-121
WC-122
WC-123
WC-124
WC-125
WC-126
WC-127
WC-128
WC-129
WC-130
WC-131
WC-132
WC-133
WC-134
WC-135
WC-136
WC-137
WC-138
WC-139
WC-140
WC-141
WC-142
WC-143
WC-144
WC-145
WC-146
WC-147
WC-148
WC-149
WC-150
WC-151
WC-152
WC-153
WC-154
WC-155
WC-156
WC-157
WC-158
WC-159
WC-160
WC-161
WC-162
WC-163
WC-164
WC-165
WC-166
WC-167
WC-168
WC-169
WC-170
WC-171
WC-172
WC-173
WC-174
WC-175
WC-176
WC-177
WC-178
WC-179
WC-180
WC-181
WC-182
WC-183
WC-184
WC-185
WC-186
WC-187
WC-188
WC-189
WC-190
WC-191
WC-192
WC-193
WC-194
WC-195
WC-196
WC-197
WC-198
WC-199
WC-200
WC-201
WC-202
WC-203
WC-204
WC-205
WC-206
WC-207
WC-208
WC-209
WC-210
WC-211
WC-212
WC-213
WC-214
WC-215
WC-216
WC-217
WC-218
WC-219
WC-220
WC-221
WC-222
WC-223
WC-224
WC-225
WC-226
WC-227
WC-228
WC-229
WC-230
WC-231
WC-232
WC-233
WC-234
WC-235
WC-236
WC-237
WC-238
WC-239
WC-240
WC-241
WC-242
WC-243
WC-244
WC-245
WC-246
WC-247
WC-248
WC-249
WC-250
WC-251
WC-252
WC-253
WC-254
WC-255
WC-256
WC-257
WC-258
WC-259
WC-260
WC-261
WC-262
WC-263
WC-264
WC-265
WC-266
WC-267
WC-268
WC-269
WC-270
WC-271
WC-272
WC-273
WC-274
WC-275
WC-276
WC-277
WC-278
WC-279
WC-280
WC-281
WC-282
WC-283
WC-284
WC-285
WC-286
WC-287
WC-288
WC-289
WC-290
WC-291
WC-292
WC-293
WC-294
WC-295
WC-296
WC-297
WC-298
WC-299
WC-300
WC-301
WC-302
WC-303
WC-304
WC-305
WC-306
WC-307
WC-308
WC-309
WC-310
WC-311
WC-312
WC-313
WC-314
WC-315
WC-316
WC-317
WC-318
WC-319
WC-320
WC-321
WC-322
WC-323
WC-324
WC-325
WC-326
WC-327
WC-328
WC-329
WC-330
WC-331
WC-332
WC-333
WC-334
WC-335
WC-336
WC-337
WC-338
WC-339
WC-340
WC-341
WC-342
WC-343
WC-344
WC-345
WC-346
WC-347
WC-348
WC-349
WC-350
WC-351
WC-352
WC-353
WC-354
WC-355
WC-356
WC-357
WC-358
WC-359
WC-360
WC-361
WC-362
WC-363
WC-364
WC-365
WC-366
WC-367
WC-368
WC-369
WC-370
WC-371
WC-372
WC-373
WC-374
WC-375
WC-376
WC-377
WC-378
WC-379
WC-380
WC-381
WC-382
WC-383
WC-384
WC-385
WC-386
WC-387
WC-388
WC-389
WC-390
WC-391
WC-392
WC-393
WC-394
WC-395
WC-396
WC-397
WC-398
WC-399
WC-400
WC-401
WC-402
WC-403
WC-404
WC-405
WC-406
WC-407
WC-408
WC-409
WC-410
WC-411
WC-412
WC-413
WC-414
WC-415
WC-416
WC-417
WC-418
WC-419
WC-420
WC-421
WC-422
WC-423
WC-424
WC-425
WC-426
WC-427
WC-428
WC-429
WC-430
WC-431
WC-432
WC-433
WC-434
WC-435
WC-436
WC-437
WC-438
WC-439
WC-440
WC-441
WC-442
WC-443
WC-444
WC-445
WC-446
WC-447
WC-448
WC-449
WC-450
WC-451
WC-452
WC-453
WC-454
WC-455
WC-456
WC-457
WC-458
WC-459
WC-460
WC-461
WC-462
WC-463
WC-464
WC-465
WC-466
WC-467
WC-468
WC-469
WC-470
WC-471
WC-472
WC-473
WC-474
WC-475
WC-476
WC-477
WC-478
WC-479
WC-480
WC-481
WC-482
WC-483
WC-484
WC-485
WC-486
WC-487
WC-488
WC-489
WC-490
WC-491
WC-492
WC-493
WC-494
WC-495
WC-496
WC-497
WC-498
WC-499
WC-500
WC-501
WC-502
WC-503
WC-504
WC-505
WC-506
WC-507
WC-508
WC-509
WC-510
WC-511
WC-512
WC-513
WC-514
WC-515
WC-516
WC-517
WC-518
WC-519
WC-520
WC-521
WC-522
WC-523
WC-524
WC-525
WC-526
WC-527
WC-528
WC-529
WC-530
WC-531
WC-532
WC-533
WC-534
WC-535
WC-536
WC-537
WC-538
WC-539
WC-540
WC-541
WC-542
WC-543
WC-544
WC-545
WC-546
WC-547
WC-548
WC-549
WC-550
WC-551
WC-552
WC-553
WC-554
WC-555
WC-556
WC-557
WC-558
WC-559
WC-560
WC-561
WC-562
WC-563
WC-564
WC-565
WC-566
WC-567
WC-568
WC-569
WC-570
WC-571
WC-572
WC-573
WC-574
WC-575
WC-576
WC-577
WC-578
WC-579
WC-580
WC-581
WC-582
WC-583
WC-584
WC-585
WC-586
WC-587
WC-588
WC-589
WC-590
WC-591
WC-592
WC-593
WC-594
WC-595
WC-596
WC-597
WC-598
WC-599
WC-600
WC-601
WC-602
WC-603
WC-604
WC-605
WC-606
WC-607
WC-608
WC-609
WC-610
WC-611
WC-612
WC-613
WC-614
WC-615
WC-616
WC-617
WC-618
WC-619
WC-620
WC-621
WC-622
WC-623
WC-624
WC-625
WC-626
WC-627
WC-628
WC-629
WC-630
WC-631
WC-632
WC-633
WC-634
WC-635
WC-636
WC-637
WC-638
WC-639
WC-640
WC-641
WC-642
WC-643
WC-644
WC-645
WC-646
WC-647
WC-648
WC-649
WC-650
WC-651
WC-652
WC-653
WC-654
WC-655
WC-656
WC-657
WC-658
WC-659
WC-660
WC-661
WC-662
WC-663
WC-664
WC-665
WC-666
WC-667
WC-668
WC-669
WC-670
WC-671
WC-672
WC-673
WC-674
WC-675
WC-676
WC-677
WC-678
WC-679
WC-680
WC-681
WC-682
WC-683
WC-684
WC-685
WC-686
WC-687
WC-688
WC-689
WC-690
WC-691
WC-692
WC-693
WC-694
WC-695
WC-696
WC-697
WC-698
WC-699
WC-700
WC-701
WC-702
WC-703
WC-704
WC-705
WC-706
WC-707
WC-708
WC-709
WC-710
WC-711
WC-712
WC-713
WC-714
WC-715
WC-716
WC-717
WC-718
WC-719
WC-720
WC-721
WC-722
WC-723
WC-724
WC-725
WC-726
WC-727
WC-728
WC-729
WC-730
WC-731
WC-732
WC-733
WC-734
WC-735
WC-736
WC-737
WC-738
WC-739
WC-740
WC-741
WC-742
WC-743
WC-744
WC-745
WC-746
WC-747
WC-748
WC-749
WC-750
WC-751
WC-752
WC-753
WC-754
WC-755
WC-756
WC-757
WC-758
WC-759
WC-760
WC-761
WC-762
WC-763
WC-764
WC-765
WC-766
WC-767
WC-768
WC-769
WC-770
WC-771
WC-772
WC-773
WC-774
WC-775
WC-776
WC-777
WC-778
WC-779
WC-780
WC-781
WC-782
WC-783
WC-784
WC-785
WC-786
WC-787
WC-788
WC-789
WC-790
WC-791
WC-792
WC-793
WC-794
WC-795
WC-796
WC-797
WC-798
WC-799
WC-800
WC-801
WC-802
WC-803
WC-804
WC-805
WC-806
WC-807
WC-808
WC-809
WC-810
WC-811
WC-812
WC-813
WC-814
WC-815
WC-816
WC-817
WC-818
WC-819
WC-820
WC-821
WC-822
WC-823
WC-824
WC-825
WC-826
WC-827
WC-828
WC-829
WC-830
WC-831
WC-832
WC-833
WC-834
WC-835
WC-836
WC-837
WC-838
WC-839
WC-840
WC-841
WC-842
WC-843
WC-844
WC-845
WC-846
WC-847
WC-848
WC-849
WC-850
WC-851
WC-852
WC-853
WC-854
WC-855
WC-856
WC-857
WC-858
WC-859
WC-860
WC-861
WC-862
WC-863
WC-864
WC-865
WC-866
WC-867
WC-868
WC-869
WC-870
WC-871
WC-872
WC-873
WC-874
WC-875
WC-876
WC-877
WC-878
WC-879
WC-880
WC-881
WC-882
WC-883
WC-884
WC-885
WC-886
WC-887
WC-888
WC-889
WC-890
WC-891
WC-892
WC-893
WC-894
WC-895
WC-896
WC-897
WC-898
WC-899
WC-900
WC-901
WC-902
WC-903
WC-904
WC-905
WC-906
WC-907
WC-908
WC-909
WC-910
WC-911
WC-912
WC-913
WC-914
WC-915
WC-916
WC-917
WC-918
WC-919
WC-920
WC-921
WC-922
WC-923
WC-924
WC-925
WC-926
WC-927
WC-928
WC-929
WC-930
WC-931
WC-932
WC-933
WC-934
WC-935
WC-936
WC-937
WC-938
WC-939
WC-940
WC-941
WC-942
WC-943
WC-944
WC-945
WC-946
WC-947
WC-948
WC-949
WC-950
WC-951
WC-952
WC-953
WC-954
WC-955
WC-956
WC-957
WC-958
WC-959
WC-960
WC-961
WC-962
WC-963
WC-964
WC-965
WC-966
WC-967
WC-968
WC-969
WC-970
WC-971
WC-972
WC-973
WC-974
WC-975
WC-976
WC-977
WC-978
WC-979
WC-980
WC-981
WC-982
WC-983
WC-984
WC-985
WC-986
WC-987
WC-988
WC-989
WC-990
WC-991
WC-992
WC-993
WC-994
WC-995
WC-996
WC-997
WC-998
WC-999
WC-1000
OPSLAG
G0.03.51-1
CD-018
CD-015
CD-016
CD-017
CD-015 A-A
G0.03.06
G0.03.03
G0.03.04
G0.03.30
G0.03.33
G0.03.50
G0.03.51
G0.03.20
C.O.
E
DATA
vergaderkamer 20m2 10 personen
brandduct
plaatstalen inspectieluiken 1200xh650mm, op vloerniveau
overlegruimte 4 personen 9m2
kopieer ruimte 7,5 m2
concentratie ruimte 4 m2
Oogdouche
Wasbak
Spoelbak ID 1428
Hartlijn afsluiters eiland leidingbrug
Opslag in hoge kasten 5 m
ROTAVAP ID 1492
as inrichting - PAZ
AOK
BIOFUELS ICE UNIT ID 4231
WEEGTAFEL ID 1564
CENTRIFUGE ID 1584
Labtafel 4800 ID 3802
ONDER LABTAFEL
Labtafel 1200 ID 3667
Labtafel 1500 ID 3659
BENCH SCALE ID 3415
AOK ID 3547
Labtafel 5700 ID 3805
GC ID 1569
Verkbank 17 ID 1573
BIOFUELS GC ID 4232
Labtafel 2400 ID 3652
PERVAPORATIE UNIT ID 1115
AOK ID 3546
Labtafel 2400 ID 3806
Labtafel 5700 ID 3642
LECO ID 321
Labtafel 3300 ID 3640
Werkbank 11 ID 1577
Labtafel 3000 ID 3639
CO2 MINERALISATIE ID 211
Labtafel 2400 ID 3636
25 liter MINERALISATIE UNIT ID 211
Labtafel 7500 ID 3807
AOK ID 3552
Precipitatie vloei ID 1432,1425,1424
Droogtoef ID 1427
AOK ID 3548
AOK ID 3550
AOK ID 3551
MAT-5000 unit ID 198
ANALYSER MAT 5000
PC MAT 5000
PC SSC-CDU
ANALYSER
Labtafel 1200 ID 3660
Labtafel 2400 ID 3806
Labtafel 5700 ID 3642
Labtafel 3300 ID 3640
Labtafel 3000 ID 3639
Labtafel 2400 ID 3636
Labtafel 7500 ID 3807
ZKDI-150
ZKTM-150
ZKTM-150
ZKTM

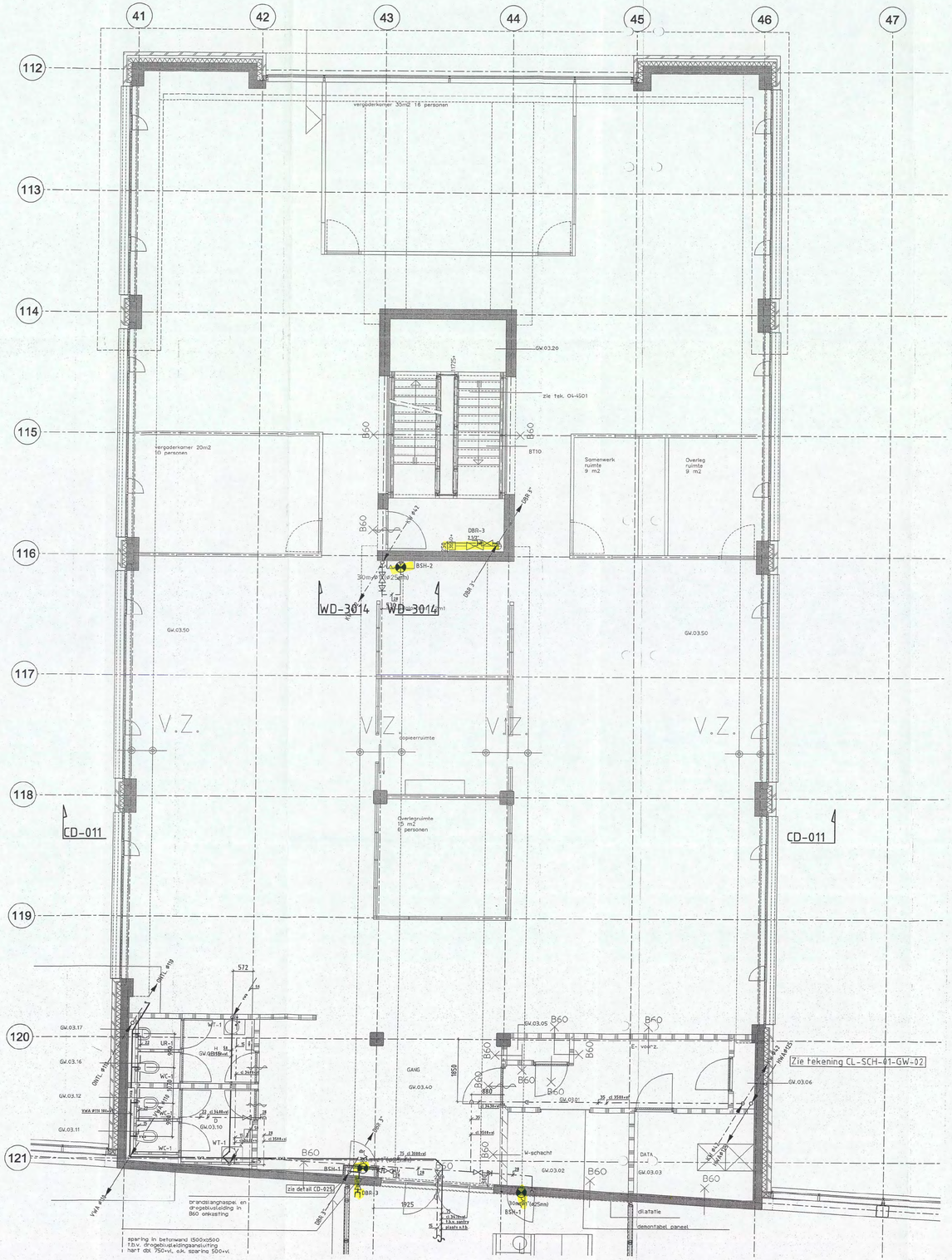

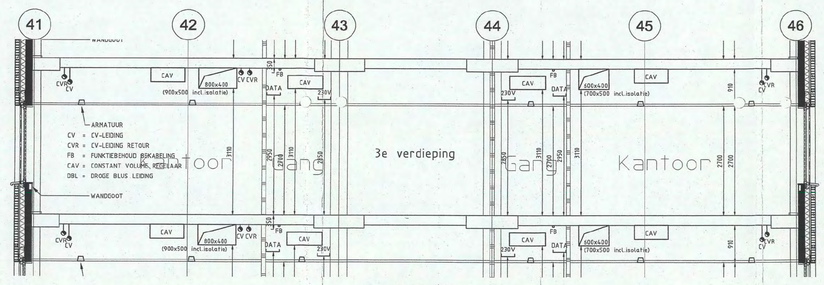

Detail CD-011
Schaal 1:50

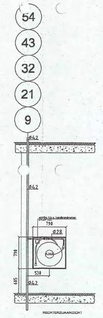
54
43
32
21
9
RA2
RA2
RA2

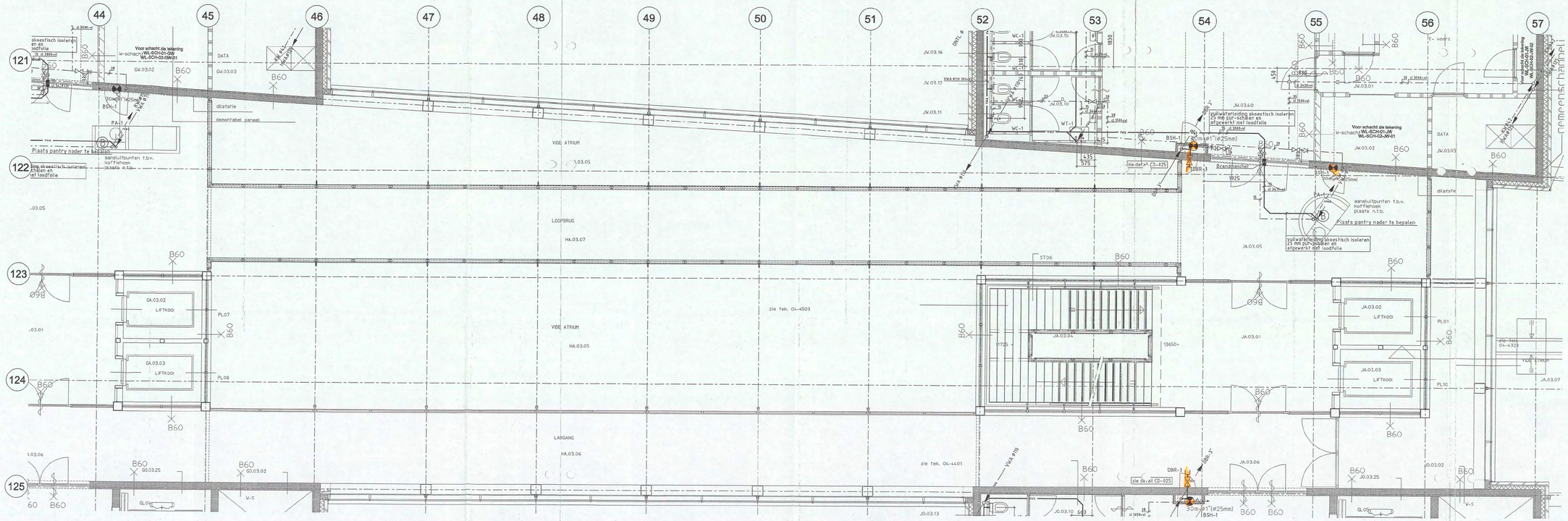

Opmerkingen:
- Voor materialen, leidingwerk en isolatie zie Renvcol WD-3000
- Voor sanitairocodes zie sanitairboek WD-3001

1:1	0	10	20	30	40	50	60	70	80	90	100 mm
1:20	0	0,2	0,4	0,6	0,8	1	1,2	1,4	1,6	1,8	2 m
1:50	0	0,5	1	1,5	2	2,5	3	3,5	4	4,5	5 m
1:100	0	1	2	3	4	5	6	7	8	9	10 m
1:200	0	2	4	6	8	10	12	14	16	18	20 m

SCHAAL

00102 08

brandweer
DIENST BRANDVEILIGHEID
Retour bij brief
Amsterdam
Nr.
31 MAART 2006
24 APRIL 2006

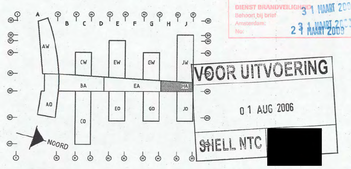

Bouwkundige onderlegger: 04-4241 d.d 09-03-2006

BURGERS ERGON
installatietechniek

Code	Datum	Omschrijving wijziging	Gewijzigd	Gecontroleerd

Project: Shell N.T.C. Amsterdam		Ontwerp:	
Omschrijving: Sanitaire installaties 3e verdieping bouwdeel H Atrium Plafondniveau		Bedrijfsnaam: BURGERS ERGON Projectnummer: 30302545 Discipline: [redacted] Gecontroleerd: [redacted]	
Shell Amsterdam	Get: UN/CA Versie: Fase: Uitvoering Status: Definitief	Datum: 27-07-2006 Schaal: 1:50 Formaat: A0-HOR	Goedgekeurd: Tekeningnr: WL-PL3-03-HA

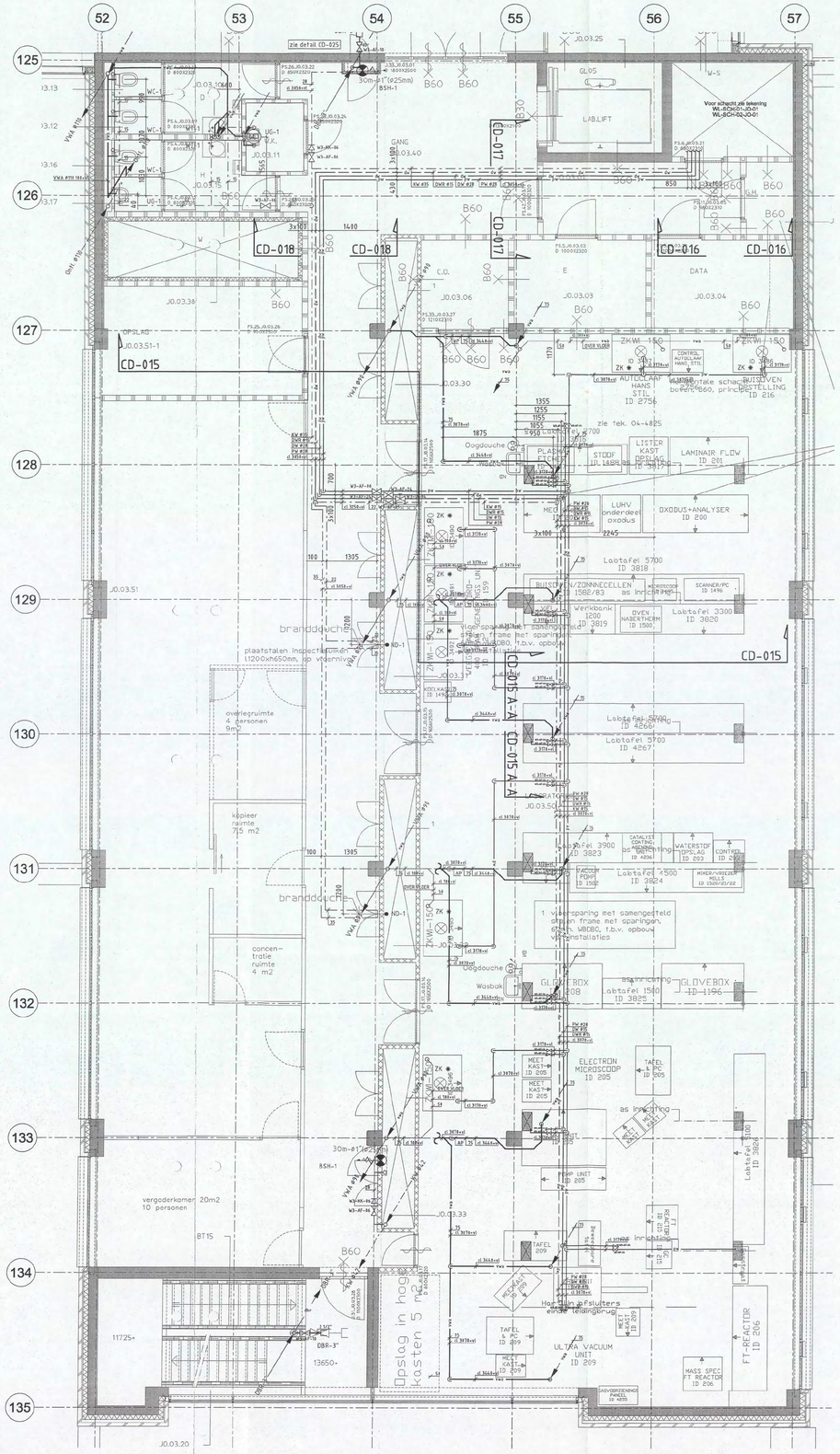

Opmerkingen:

- Voor materialen, leidingwerk en isolatie zie Renvool WD-3000
- Voor sanitaircodes zie sanitairboek WD-3001
- ✳ Aansluiting op de zuurkast nader te bepalen

1:1	0	10	20	30	40	50	60	70	80	90	100 mm	
1:20	0	0,2	0,4	0,6	0,8	1	1,2	1,4	1,6	1,8	2 m	
1:50	0	0,5	1	1,5	2	2,5	3	3,5	4	4,5	5 m	
1:100	0	1	2	3	4	5	6	7	8	9	10 m	
1:200	0	2	4	6	8	10	12	14	16	18	20 m	

SCHAAL

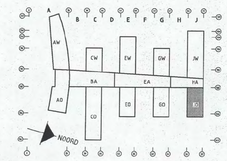

brandveilig
BRANDVEILIGHEIDSINSPECTIE
Behoort tot bouw-
vergunning nr.
00102 08
3 1 MAART 2008

Bouwkundige onderlegger: 04-4241 d.d 30-08-2006

BURGERS ERGON
installatietechniek

A	14-09-2006	Divers	Unica	[redacted]
Code	Datum	Omschrijving wijziging	Gewijzigd	Gecontroleerd

Project: **Shell N.T.C. Amsterdam**
Ontwerp:
Omschrijving: Sanitaire installaties
3e verdieping bouwdeel J Oost
Plafondniveau

Bedrijfsnaam: BURGERS ERGON
Projectnummer: 30302545
Discipline:
Gecontroleerd: [redacted]
Goedgekeurd:
Tekeningnr: WL-PL3-03-JO

Shell Amsterdam

Get: UNICA			
Versie:	Datum: 06-07-2006		
Fase: Uitvoering	Schaal: 1:50		
Status: Concept	Formaat: A1-210-h		

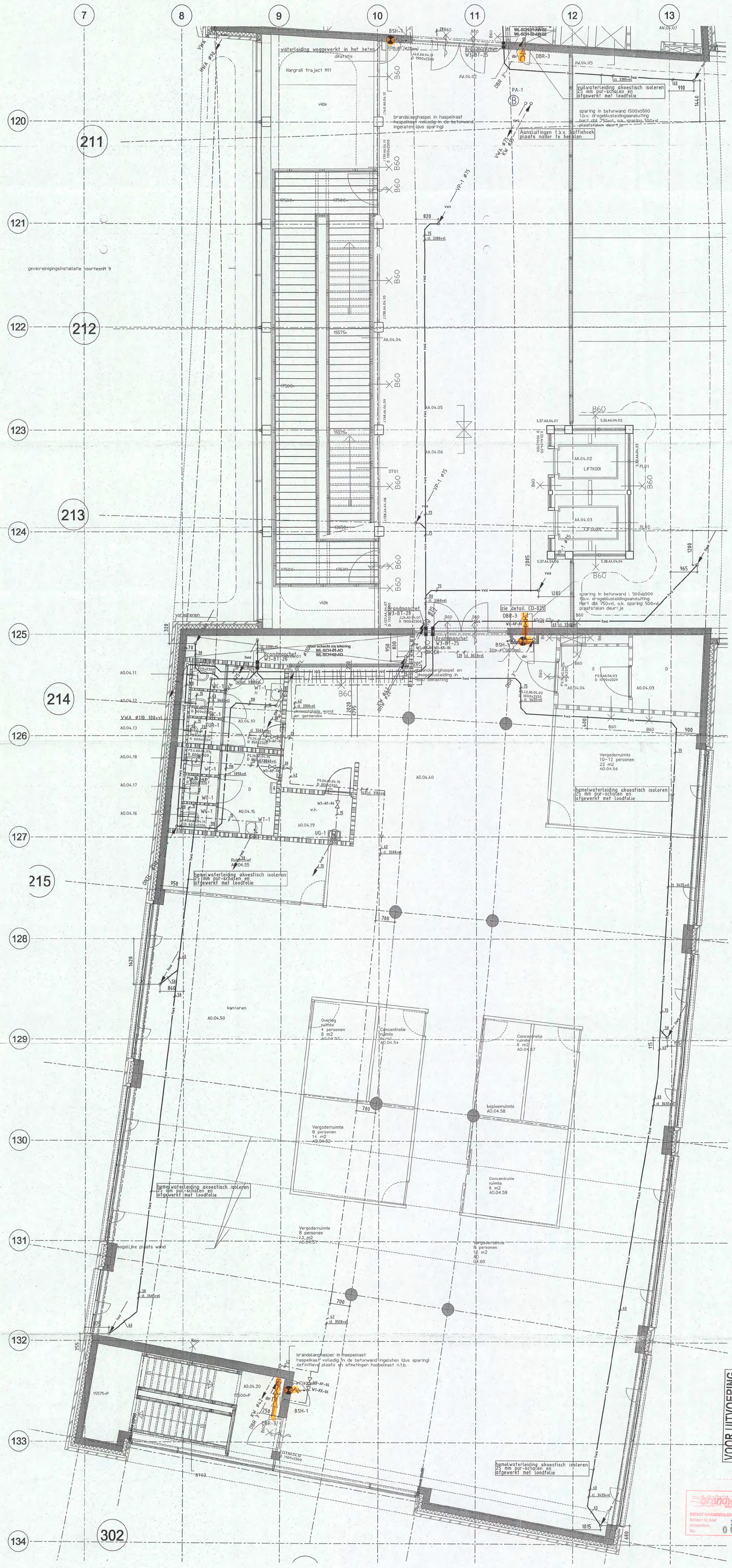
7
8
9
10
11
12
13
120
211
121
122
212
123
213
124
125
214
126
127
215
128
129
130
131
132
133
134
302
BSH-1
WL-SCH-01-AW-02
WL-SCH-02-AW-02
Brandmanchet W3-BT-25
DBR-3
PA-1
waterleiding weggewerkt in het beton
dilatatie
Hangrail traject M11
vide
VWA ø90
VWA ø75
KW ø75
VP-1 ø75
VP-1 ø110
brandslanghaspel in haspelkast
haspelkast volledig in de betonwand ingelaten (dus sparing)
Aansluitingen t.b.v. koffiehoek
plaats nader te bepalen
sparing in betonwand 1500xb500
t.b.v. drogeblusleidingaansluiting
hart dbl 750+vl, o.k. sparing 500+vl
plaatstalen deurtje
vuilwaterleiding akoestisch isoleren
25 mm pur-schalen en
afgewerkt met loodfolie
zie detail CD-025
Brandmanchet W3-BT-26
Brandmanchet W3-BT-23
vorige aanzicht zie tekening
WL-SCH-01-AO
WL-SCH-02-AO
brandslanghaspel en
drogeblusleiding in
B60 uitkasting
vorige plaatsen
verplaatsbare wand
om garderobe
WC-1
WT-1
UR-1
WG-1
UG-1
Rolgordijn
A0.04.55
hemelwaterleiding akoestisch isoleren
25 mm pur-schalen en
afgewerkt met loodfolie
kantoren
A0.04.50
Overleg ruimte 4 personen 8 m2 A0.04.53
Concentratie ruimte 6 m2 A0.04.54
Concentratie ruimte 6 m2 A0.04.57
kopieerruimte A0.04.58
Vergaderruimte 8 personen 14 m2 A0.04.52
Concentratie ruimte 6 m2 A0.04.59
Vergaderruimte 8 personen 13 m2 A0.04.51
Vergaderruimte 8 personen 12 m2 A0.04.60
Vergaderruimte 10-12 personen 22 m2 A0.04.56
hemelwaterleiding akoestisch isoleren
25 mm pur-schalen en
afgewerkt met loodfolie
A0.04.40
A0.04.19
A0.04.20
brandslanghaspel in haspelkast
haspelkast volledig in de betonwand ingelaten (dus sparing)
definitieve plaats en afmetingen haspelkast n.t.b.
gevelreinigingsinstallatie voorheen M 9
LIFTKOOI
AA.04.02
AA.04.03
AA.04.04
AA.04.05
AA.04.06
ST01
AW.04.02
AW.04.05
AW.04.07
B60
17500+
15575+
13650+
1440
910
1200
965
2085
1285
1620
860
700
950
1795
2020
1400
900
1015
680
320
470
255
205
250
800
1100x2300
1900x2300
D 1000x2320
D 800x2320
D 850x2320
D 1000x2320
D 1100x2300
cl 3368+vl
cl 3455+vl
cl 3580+vl
cl 3465+vl
cl 3858+vl
cl 3100+vl
cl 3100+vl
cl 3452+vl
cl 3535+vl
cl 3388+vl
cl 3368+vl
cl 3455+vl
cl 3580+vl
cl 3455+vl
cl 3465+vl
cl 3455+vl
cl 3455+vl
cl 3455

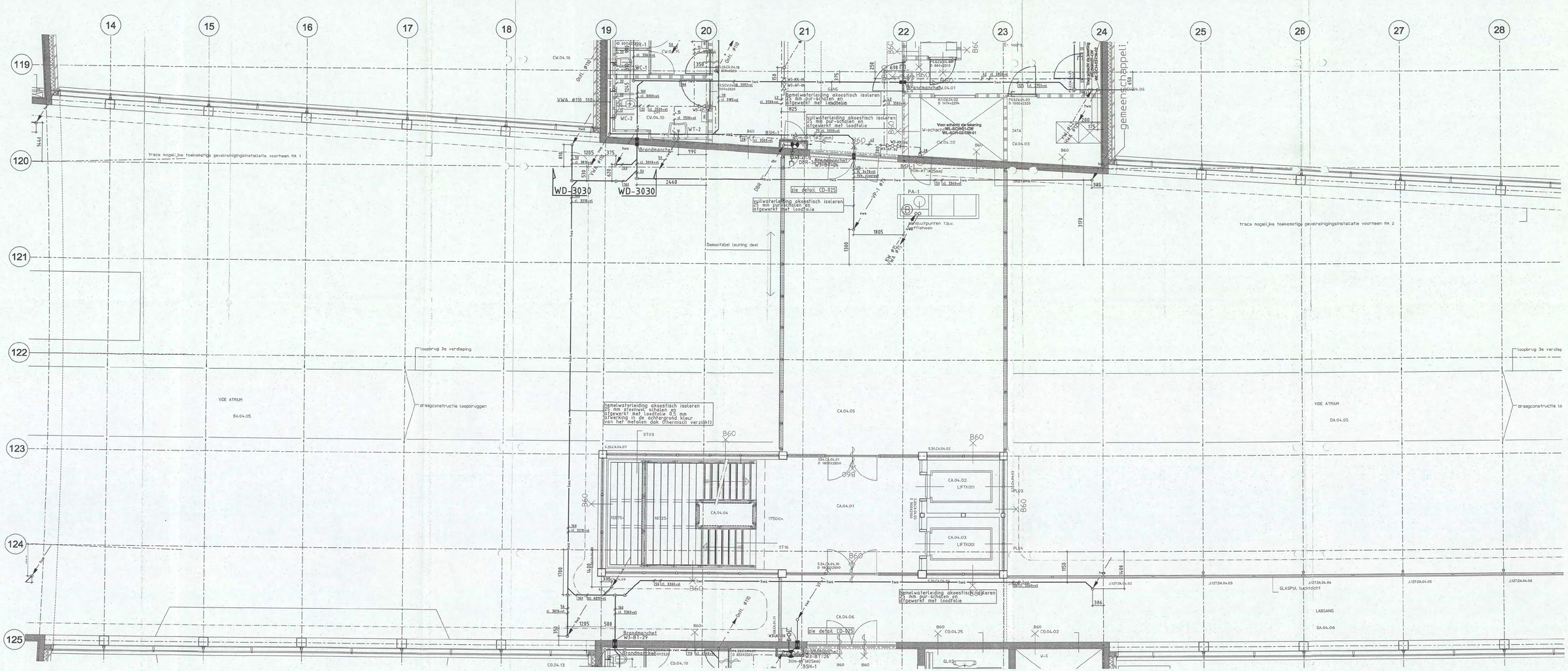

Opmerkingen:
- Voor materialen, leidingwerk en isolatie zie Renvooi WD-3000
- Voor sanitairscodes zie sanitairboek WD-3001

SCHAAL 1:1 1:20 1:50 1:100 1:200

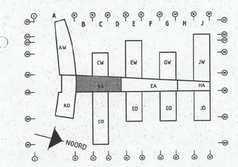

Brandweer Amsterdam-Amstelland DIENST BRANDVEILIGHEID Ontvangen op/als/at Amsterdam: 31 MAART 2008 Nr. 00102 08

VOOR UITVOERING
13 DEC 2006
SHELL NTC [redacted]

Bouwkundige onderlegger: 04-4251 d.d 27-10-2006

BURGERS ERGON
installatietechniek

Code	Datum	Omschrijving wijziging	Gewijzigd	Gecontroleerd
A	27-11-2006	Diam. HWA aangepast aan berekning leverancier	Unica	PHA

Project: Shell N.T.C. Amsterdam
Omschrijving: Sanitaire installaties
4e verdieping bouwdeel B Atrium
Plafondniveau

Ontwerp:

Bedrijfsnaam: BURGERS ERGON
Projectnummer: 30302545
Discipline: [redacted]
Gecontroleerd: [redacted]
Goedgekeurd:
Tekeningnr: WL-PL3-04-BA

Get: UNICA
Versie:
Datum: 26-10-2006
Fase: Uitvoering
Schaal: 1:50
Status: Definitief
Formaat: A0-HOR

Shell Amsterdam

WL-PL3-04-BA.dwg

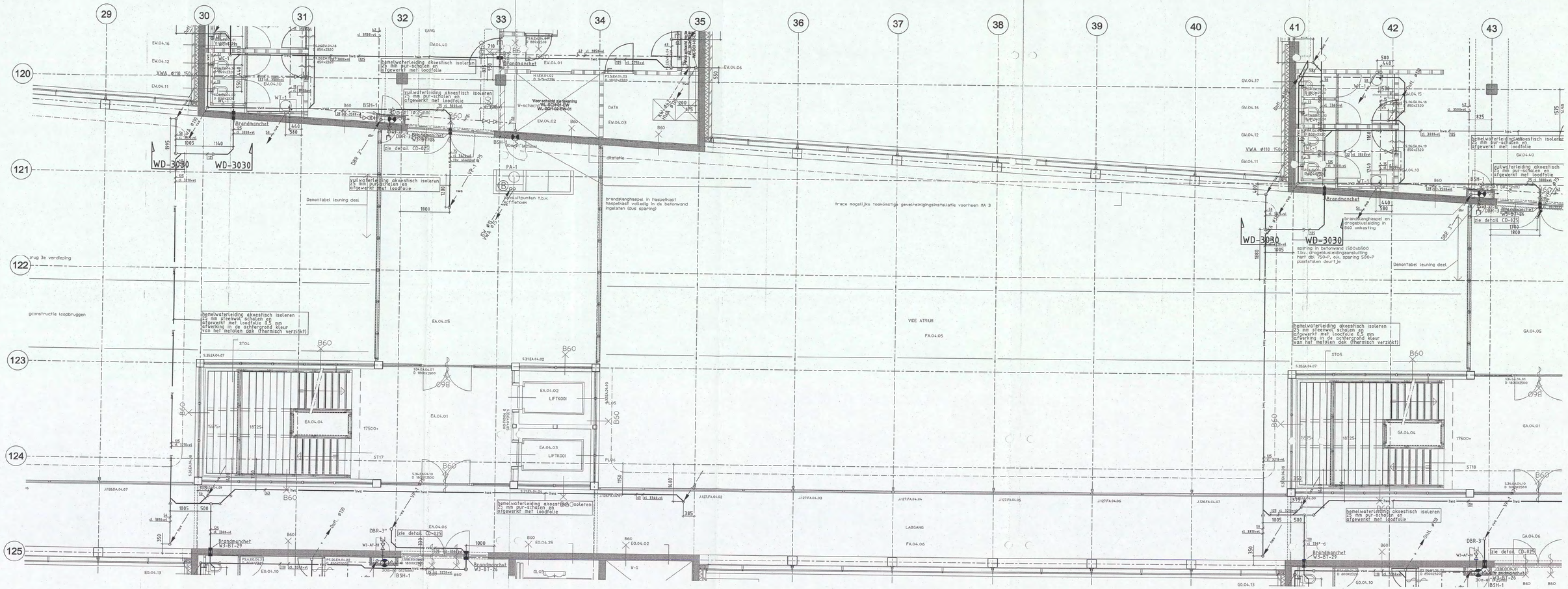

Opmerkingen:

- Voor materialen, leidingwerk en isolatie zie Renvooi WD-3000
- Voor sanitairocdes zie sanitairboek WD-3001

1:1	0	10	20	30	40	50	60	70	80	90	100 mm
1:20	0	0.2	0.4	0.6	0.8	1	1.2	1.4	1.6	1.8	2 m
1:50	0	0.5	1	1.5	2	2.5	3	3.5	4	4.5	5 m
1:100	0	1	2	3	4	5	6	7	8	9	10 m
1:200	0	2	4	6	8	10	12	14	16	18	20 m

SCHAAL

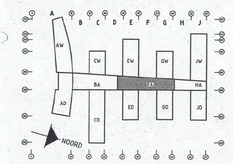

brandweer
BURGERS ERGON/SHELL NTC
behoort bij folder
Amsterdam
No. 00102 08
31 MAART 2009

VOOR UITVOERING
13 DEC 2006
SHELL NTC PHM

Bouwkundige onderlegger: 04-4251 d.d 27-10-2006

BURGERS ERGON
Installatietechniek

Code	Datum	Omschrijving wijziging	Gewijzigd	Gecontroleerd
A	27-11-2006	Diam. HWA aangepast aan berekning leverancier	Unica	[redacted]

Project: Shell N.T.C. Amsterdam
Ontwerp:
Omschrijving: Sanitaire installaties
4e verdieping bouwdeel E Atrium
Plafondniveau

Get: UNICA		Bedrijfenaam:	BURGERS ERGON
Versie:	Datum: 26-10-2006	Projectnummer:	30302545
Fase: Uitvoering	Schaal: 1:50	Discipline:	[redacted]
Status: Definitief	Format: A0-HOR	Gecontroleerd:	
		Goedgekeurd:	
		Tekeningnr:	WL-PL3-04-EA

Shell Amsterdam

WL-PL3-04-EA.dwg