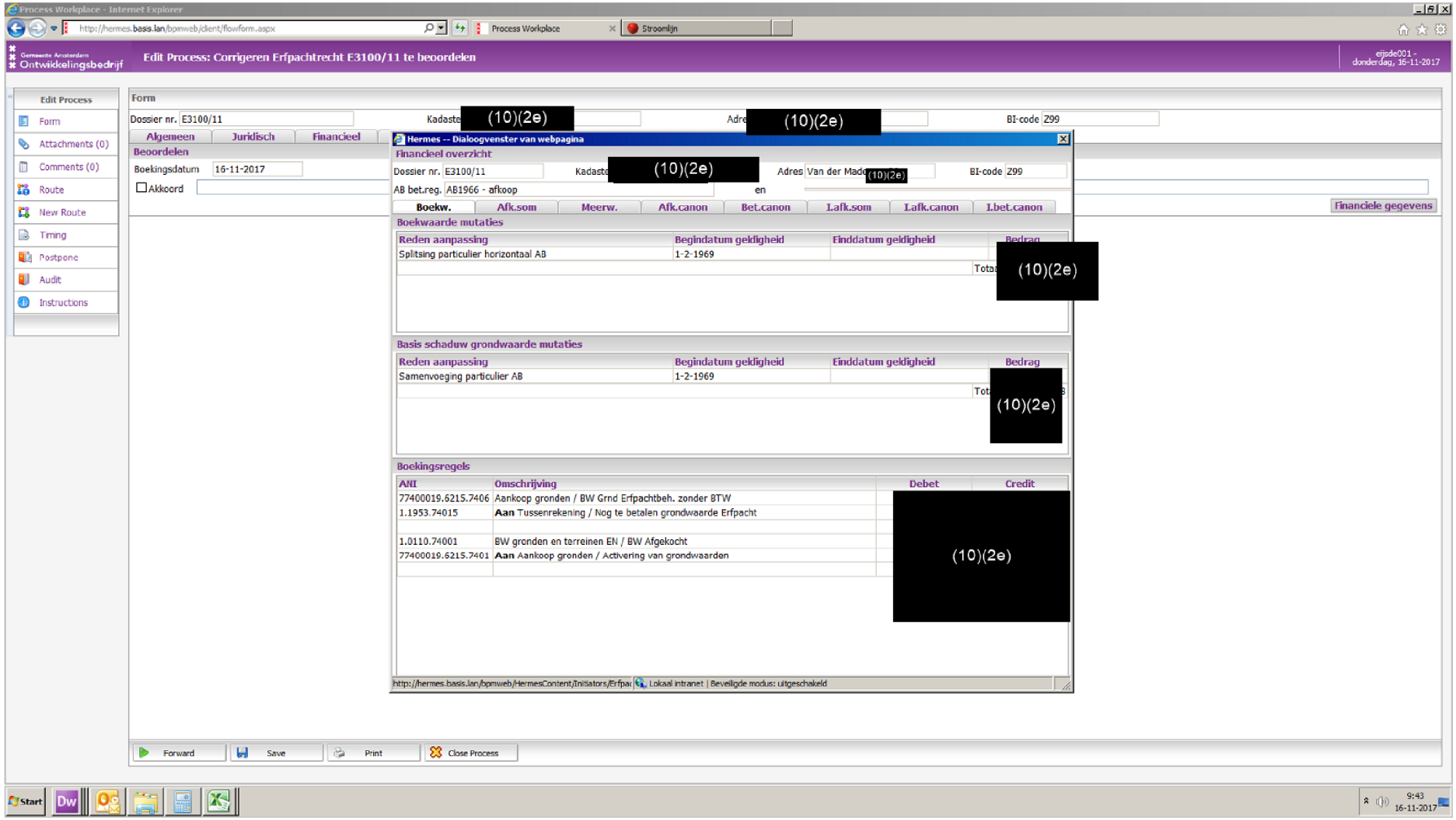
Process Workplace - Internet Explorer
Edit Process: Corrigeren Erfpachtrecht E3100/11 te beoordelen
Edit Process
Form
Attachments (0)
Comments (0)
Route
New Route
Timing
Postpone
Audit
Instructions
Dossier nr. E3100/11
BI-code Z99
Algemeen
Juridisch
Financieel
Beoordelen
Boekingsdatum 16-11-2017
Akkoord
Hermes -- Dialoogvenster van webpagina
Financieel overzicht
AB bet.reg. AB1966 - afkoop
Boekw.
Afk.som
Meerw.
Afk.canon
Bet.canon
Lafk.som
Lafk.canon
Lbet.canon
Financiele gegevens
Boekwaarde mutaties
Reden aanpassing
Begindatum geldigheid
Einddatum geldigheid
Bedrag
Splitsing particulier horizontaal AB
1-2-1969
Basis schaduw grondwaarde mutaties
Samenvoeging particulier AB
Boekingsregels
ANI
Omschrijving
Debet
Credit
77400019.6215.7406
Aankoop gronden / BW Grnd Erfpachtbeh. zonder BTW
1.1953.74015
Aan Tussenrekening / Nog te betalen grondwaarde Erfpacht
1.0110.74001
BW gronden en terreinen EN / BW Afgekocht
77400019.6215.7401
Aan Aankoop gronden / Activering van grondwaarden
Forward
Save
Print
Close Process
(10)(2e)

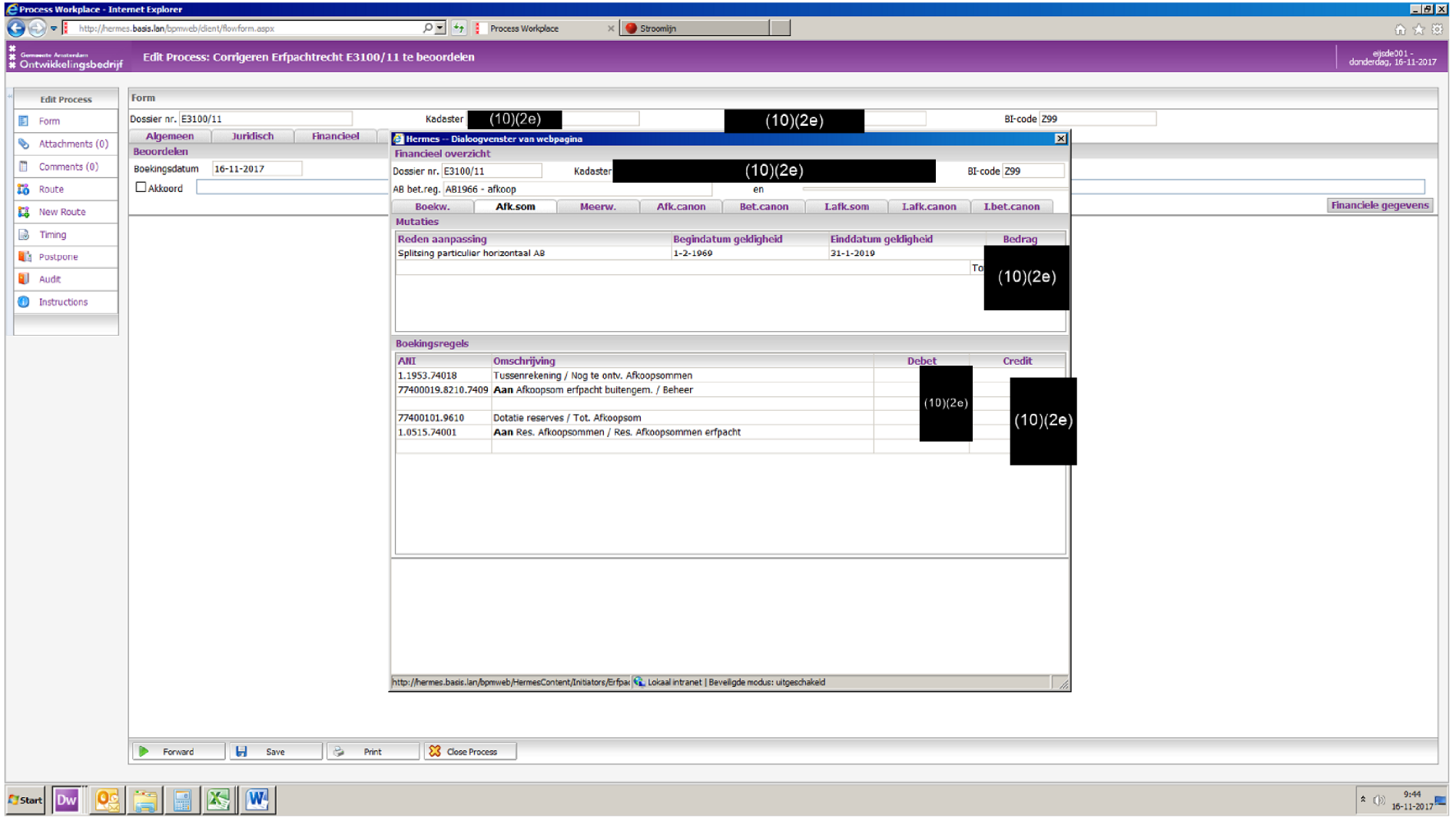
Process Workplace - Internet Explorer
Edit Process: Corrigeren Erfpachtrecht E3100/11 te beoordelen
Edit Process
Form
Attachments (0)
Comments (0)
Route
New Route
Timing
Postpone
Audit
Instructions
Dossier nr. E3100/11
Kadaster (10)(2e)
BI-code Z99
Algemeen
Juridisch
Financieel
Beoordelen
Boekingsdatum 16-11-2017
Akkoord
Hermes -- Dialoogvenster van webpagina
Financieel overzicht
Dossier nr. E3100/11
Kadaster (10)(2e)
BI-code Z99
AB bet.reg. AB1966 - afkoop
en
Boekw.
Afk.som
Meerw.
Afk.canon
Bet.canon
I.afk.som
I.afk.canon
I.bet.canon
Financiele gegevens
Mutaties
Reden aanpassing
Begindatum geldigheid
Einddatum geldigheid
Bedrag
Splitsing particulier horizontaal A8
1-2-1969
31-1-2019
(10)(2e)
Boekingsregels
AN
Omschrijving
Debet
Credit
1.1953.74018
Tussenrekening / Nog te ontv. Afkoopsommen
77400019.8210.7409
Aan Afkoopsom erfpacht buitengem. / Beheer
77400101.9610
Dotatie reserves / Tot. Afkoopsom
1.0515.74001
Aan Res. Afkoopsommen / Res. Afkoopsommen erfpacht
(10)(2e)
(10)(2e)
Forward
Save
Print
Close Process
Start
9:44
16-11-2017

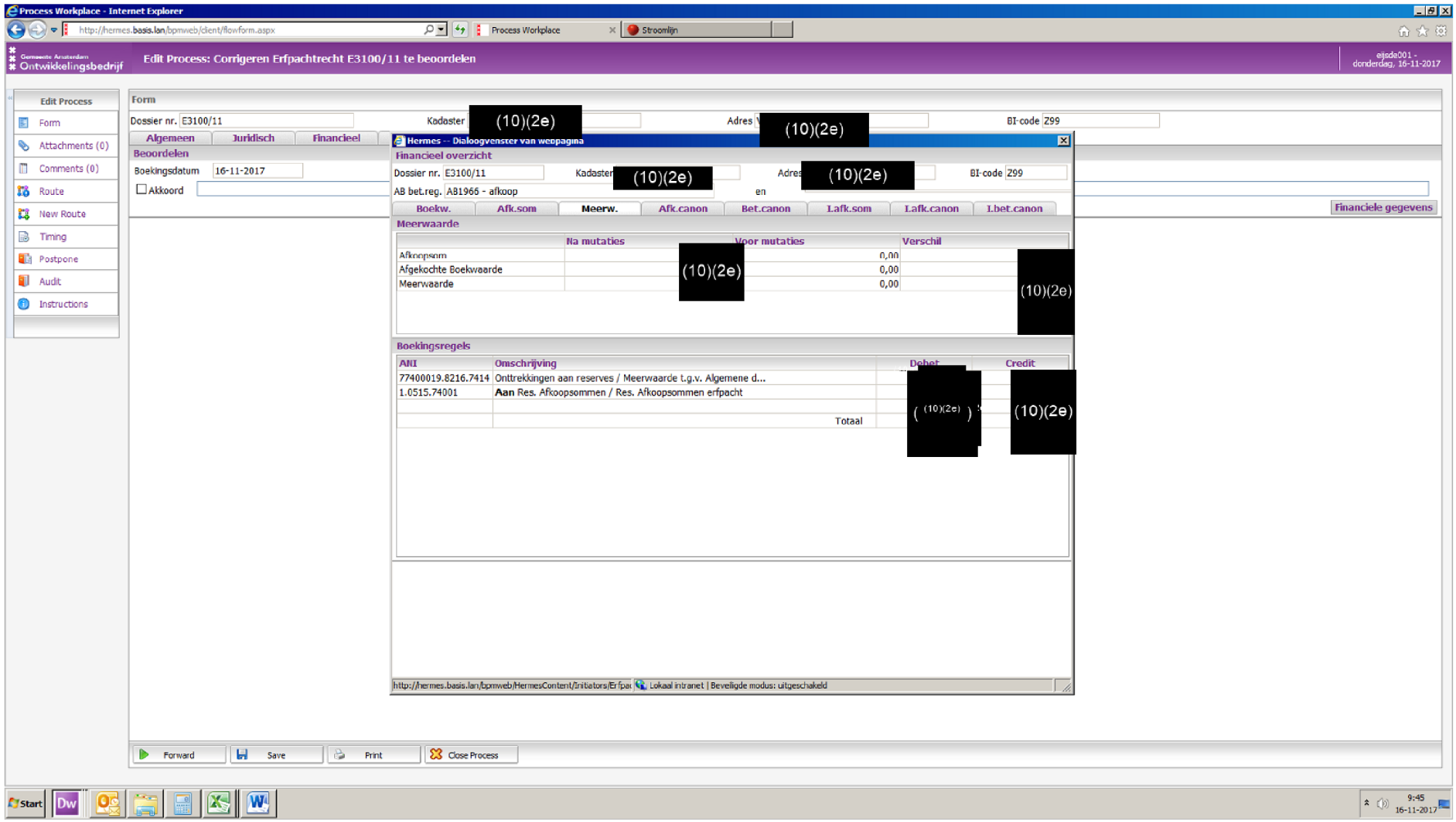
Process Workplace - Internet Explorer
Edit Process: Corrigeren Erfpachtrecht E3100/11 te beoordelen
Edit Process
Form
Attachments (0)
Comments (0)
Route
New Route
Timing
Postpone
Audit
Instructions
Dossier nr. E3100/11
Kadaster
(10)(2e)
Adres
(10)(2e)
BI-code Z99
Algemeen
Juridisch
Financieel
Beoordelen
Boekingsdatum 16-11-2017
Akkoord
Hermes -- Dialoogvenster van webpagina
Financieel overzicht
Dossier nr. E3100/11
Kadaster
(10)(2e)
Adres
(10)(2e)
BI-code Z99
AB bet.reg. AB1966 - afkoop
en
Financiele gegevens
Boekw.
Afk.som
Meerw.
Afk.canon
Bet.canon
Lafk.som
Lafk.canon
Lbet.canon
Meerwaarde
Na mutaties
Voor mutaties
Verschil
Afkoopsom
Afgekochte Boekwaarde
Meerwaarde
0,00
0,00
0,00
(10)(2e)
(10)(2e)
Boekingsregels
ANI
Omschrijving
Debet
Credit
77400019.8216.7414
Onttrekkingen aan reserves / Meerwaarde t.g.v. Algemene d...
1.0515.74001
Aan Res. Afkoopsommen / Res. Afkoopsommen erfpacht
Totaal
((10)(2e))
(10)(2e)
Forward
Save
Print
Close Process
Start
9:45
16-11-2017

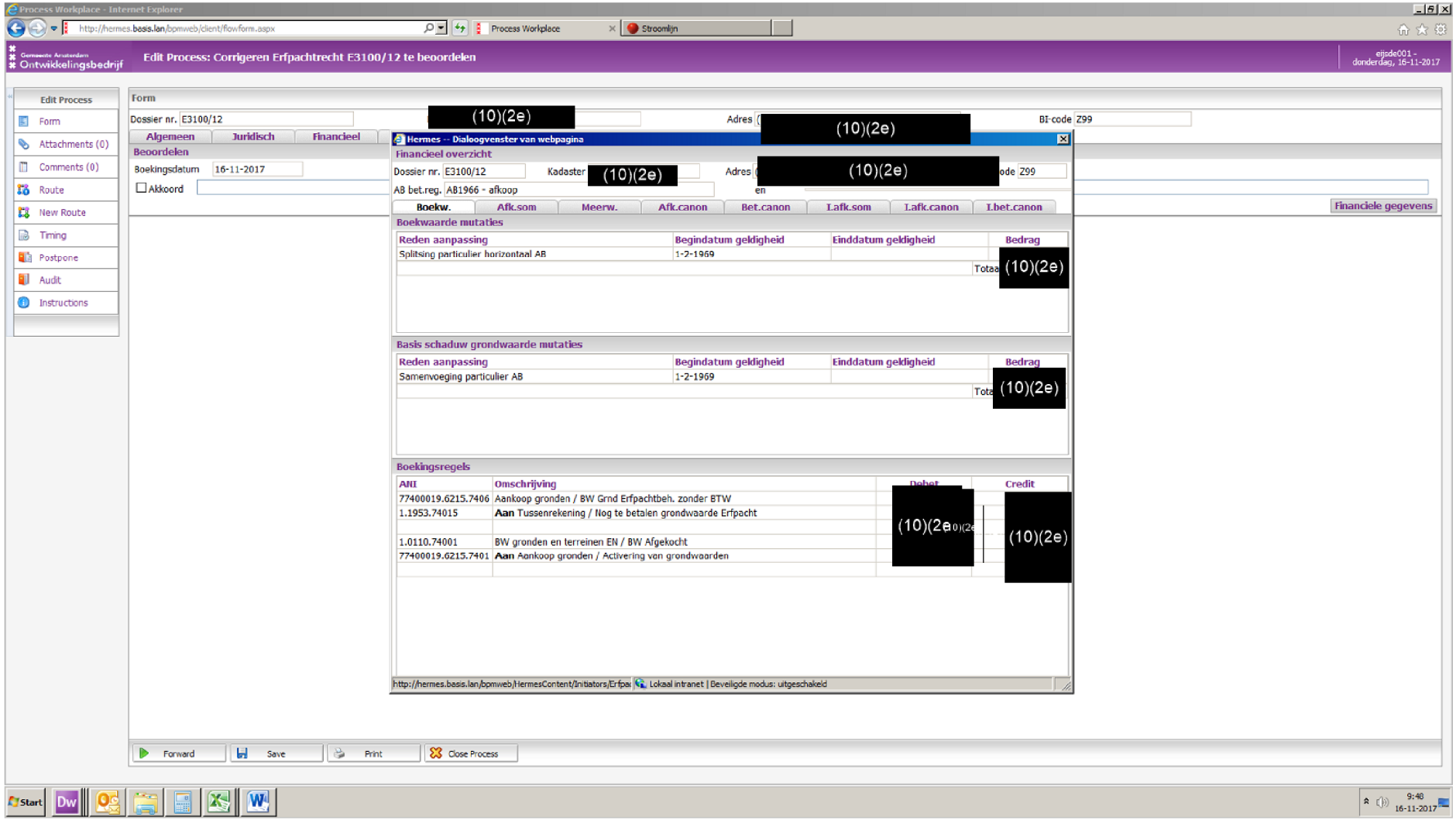
Process Workplace - Internet Explorer
Edit Process: Corrigeren Erfpachtrecht E3100/12 te beoordelen
Edit Process
Form
Attachments (0)
Comments (0)
Route
New Route
Timing
Postpone
Audit
Instructions
Dossier nr. E3100/12
(10)(2e)
Adres
(10)(2e)
BI-code Z99
Algemeen
Juridisch
Financieel
Beoordelen
Boekingsdatum 16-11-2017
Akkoord
Hermes -- Dialoogvenster van webpagina
Financieel overzicht
Dossier nr. E3100/12
Kadaster
(10)(2e)
Adres
(10)(2e)
AB bet.reg. AB1966 - afkoop
Boekw.
Afk.som
Meerw.
Afk.canon
Bet.canon
Lafk.som
Lafk.canon
Lbet.canon
Financiele gegevens
Boekwaarde mutaties
Reden aanpassing
Begindatum geldigheid
Einddatum geldigheid
Bedrag
Splitsing particulier horizontaal AB
1-2-1969
(10)(2e)
Basis schaduw grondwaarde mutaties
Reden aanpassing
Begindatum geldigheid
Einddatum geldigheid
Bedrag
Samenvoeging particulier AB
1-2-1969
(10)(2e)
Boekingsregels
ANI
Omschrijving
Debet
Credit
77400019.6215.7406 Aankoop gronden / BW Grnd Erfpachtbeh. zonder BTW
1.1953.74015 Aan Tussenrekening / Nog te betalen grondwaarde Erfpacht
1.0110.74001 BW gronden en terreinen EN / BW Afgekocht
77400019.6215.7401 Aan Aankoop gronden / Activering van grondwaarden
(10)(2e)
(10)(2e)
Lokaal intranet | Beveiligde modus: uitgeschakeld
Forward
Save
Print
Close Process
Start
9:48
16-11-2017

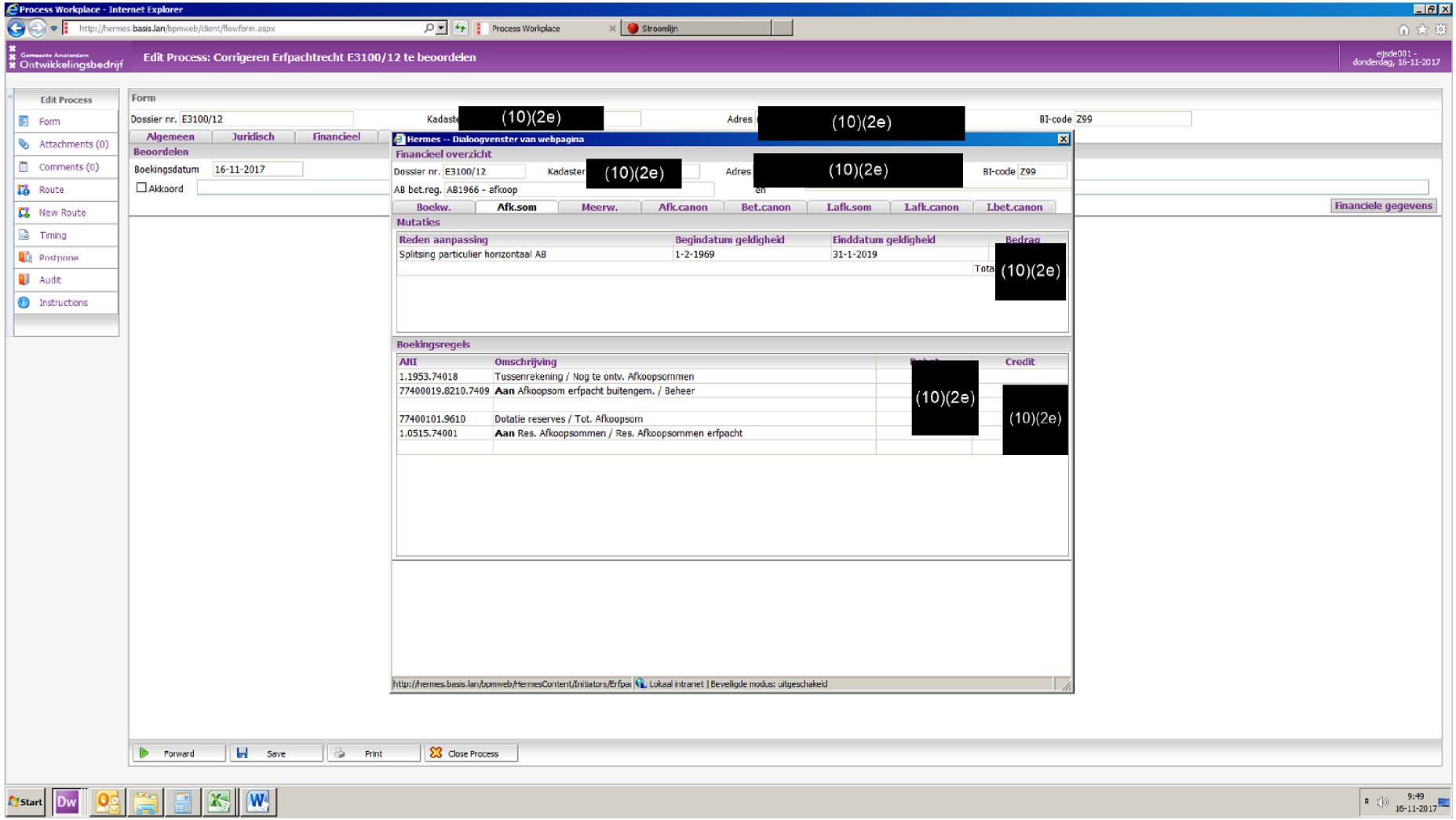
Process Workplace - Internet Explorer
Edit Process: Corrigeren Erfpachtrecht E3100/12 te beoordelen
Edit Process
Form
Attachments (0)
Comments (0)
Route
New Route
Timing
Postpone
Audit
Instructions
Dossier nr. E3100/12
Kadaster (10)(2e)
Adres (10)(2e)
BI-code Z99
Algemeen
Juridisch
Financieel
Beoordelen
Boekingsdatum 16-11-2017
Akkoord
Hermes -- Dialoogvenster van webpagina
Financieel overzicht
Dossier nr. E3100/12
Kadaster (10)(2e)
Adres (10)(2e)
BI-code Z99
AB bet.reg. AB1966 - afkoop
Boekw.
Afk.som
Meerw.
Afk.canon
Bet.canon
Lafk.som
Lafk.canon
Lbet.canon
Financiele gegevens
Mutaties
Reden aanpassing
Begindatum geldigheid
Einddatum geldigheid
Bedrag
Splitsing particulier horizontaal AB
1-2-1969
31-1-2019
(10)(2e)
Boekingsregels
ANI
Omschrijving
Credit
1.1953.74018
Tussenrekening / Nog te ontv. Afkoopsommen
77400019.8210.7409
Aan Afkoopsom erfpacht buitengem. / Beheer
77400101.9610
Dotatie reserves / Tot. Afkoopsom
1.0515.74001
Aan Res. Afkoopsommen / Res. Afkoopsommen erfpacht
(10)(2e)
(10)(2e)
Lokaal intranet | Beveiligde modus: uitgeschakeld
Forward
Save
Print
Close Process
Start
9:49
16-11-2017

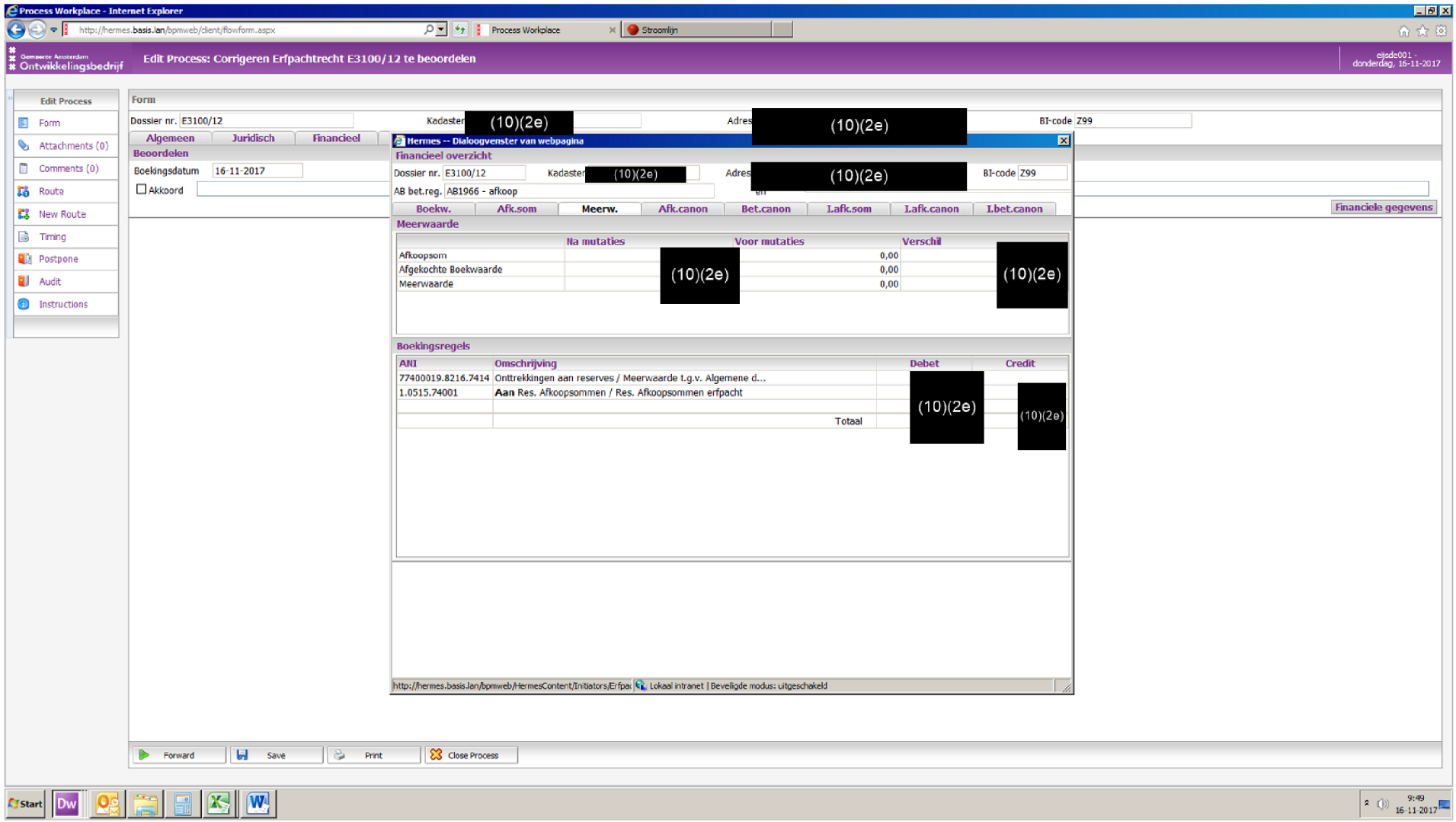
Process Workplace - Internet Explorer
Edit Process: Corrigeren Erfpachtrecht E3100/12 te beoordelen
Edit Process
Form
Attachments (0)
Comments (0)
Route
New Route
Timing
Postpone
Audit
Instructions
Dossier nr. E3100/12
Kadaster (10)(2e)
Adres (10)(2e)
BI-code Z99
Algemeen
Juridisch
Financieel
Beoordelen
Boekingsdatum 16-11-2017
Akkoord
Hermes -- Dialoogvenster van webpagina
Financieel overzicht
Dossier nr. E3100/12
Kadaster (10)(2e)
Adres (10)(2e)
BI-code Z99
AB bet.reg. AB1966 - afkoop
Boekw.
Afk.som
Meerw.
Afk.canon
Bet.canon
Lafk.som
Lafk.canon
Lbet.canon
Financiele gegevens
Meerwaarde
Na mutaties
Voor mutaties
Verschil
Afkoopsom
Afgekochte Boekwaarde
Meerwaarde
0,00
0,00
0,00
(10)(2e)
(10)(2e)
Boekingsregels
ANI
Omschrijving
Debet
Credit
77400019.8216.7414
Onttrekkingen aan reserves / Meerwaarde t.g.v. Algemene d...
1.0515.74001
Aan Res. Afkoopsommen / Res. Afkoopsommen erfpacht
Totaal
(10)(2e)
(10)(2e)
Lokaal intranet | Beveiligde modus: uitgeschakeld
Forward
Save
Print
Close Process
Start
9:49
16-11-2017

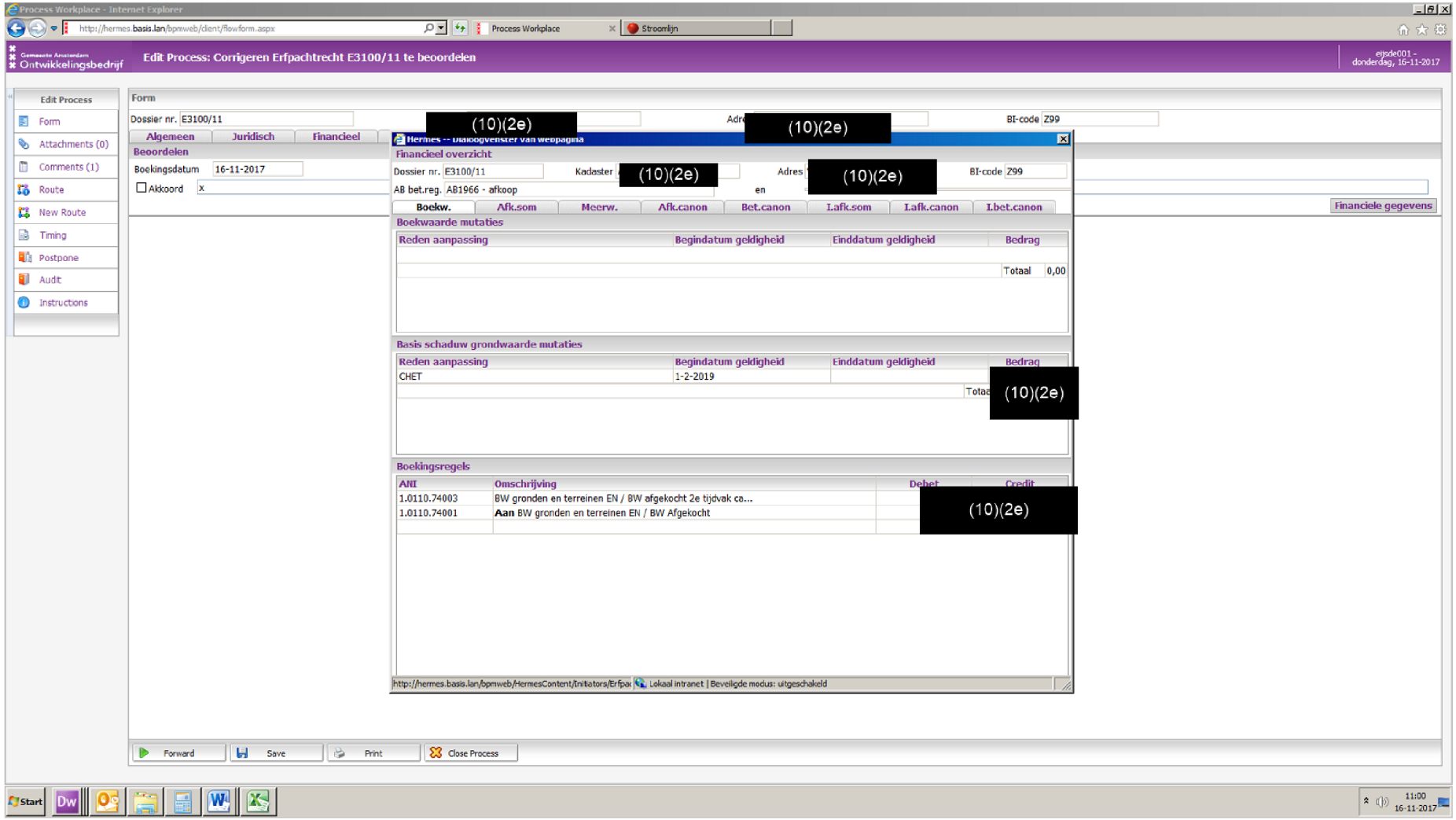
Process Workplace - Internet Explorer
Edit Process: Corrigeren Erfpachtrecht E3100/11 te beoordelen
Edit Process
Form
Attachments (0)
Comments (1)
Route
New Route
Timing
Postpone
Audit
Instructions
Dossier nr. E3100/11
(10)(2e)
BI-code Z99
Algemeen
Juridisch
Financieel
Beoordelen
Boekingsdatum 16-11-2017
Akkoord x
Financiële gegevens
Financieel overzicht
Kadaster
Adres
AB bet.reg. AB1966 - afkoop
en
Boekw.
Afk.som
Meerw.
Afk.canon
Bet.canon
Lafk.som
Lafk.canon
Lbet.canon
Boekwaarde mutaties
Reden aanpassing
Begindatum geldigheid
Einddatum geldigheid
Bedrag
Totaal 0,00
Basis schaduw grondwaarde mutaties
CHET
1-2-2019
Boekingsregels
ANI
Omschrijving
Debet
Credit
1.0110.74003
BW gronden en terreinen EN / BW afgekocht 2e tijdvak ca...
1.0110.74001
Aan BW gronden en terreinen EN / BW Afgekocht
Forward
Save
Print
Close Process
Start
11:00
16-11-2017

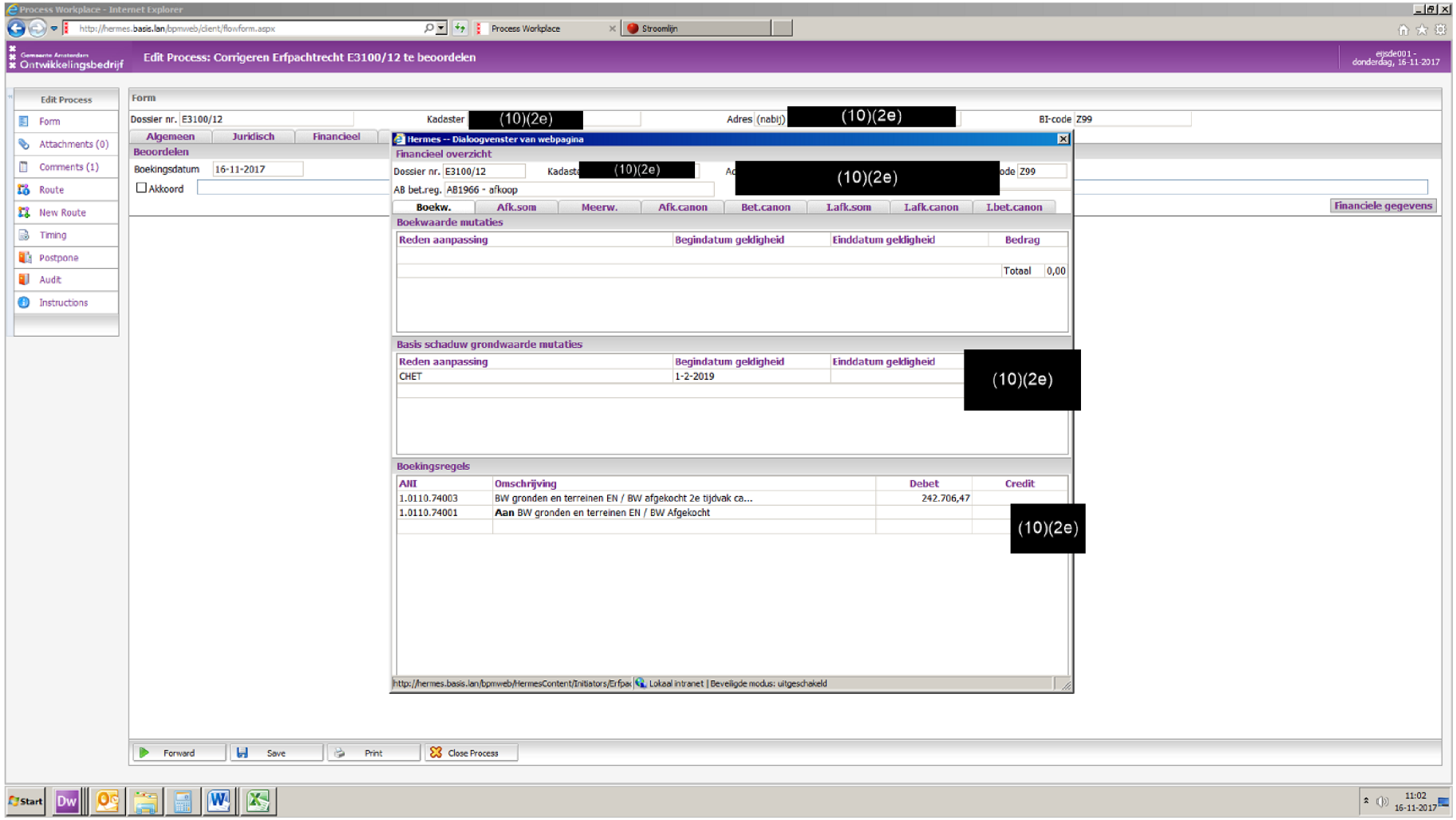
Process Workplace - Internet Explorer
Edit Process: Corrigeren Erfpachtrecht E3100/12 te beoordelen
Edit Process
Form
Attachments (0)
Comments (1)
Route
New Route
Timing
Postpone
Audit
Instructions
Dossier nr. E3100/12
Kadaster (10)(2e)
Adres (nabij) (10)(2e)
BI-code Z99
Algemeen
Juridisch
Financieel
Beoordelen
Boekingsdatum 16-11-2017
Akkoord
Hermes -- Dialoogvenster van webpagina
Financieel overzicht
Dossier nr. E3100/12
AB bet.reg. AB1966 - afkoop
Boekw.
Afk.som
Meerw.
Afk.canon
Bet.canon
I.afk.som
I.afk.canon
I.bet.canon
Financiele gegevens
Boekwaarde mutaties
Reden aanpassing
Begindatum geldigheid
Einddatum geldigheid
Bedrag
Totaal 0,00
Basis schaduw grondwaarde mutaties
Reden aanpassing
Begindatum geldigheid
Einddatum geldigheid
CHET
1-2-2019
(10)(2e)
Boekingsregels
ANI
Omschrijving
Debet
Credit
1.0110.74003
BW gronden en terreinen EN / BW afgekocht 2e tijdvak ca...
242.706,47
1.0110.74001
Aan BW gronden en terreinen EN / BW Afgekocht
(10)(2e)
Lokaal intranet | Beveiligde modus: uitgeschakeld
Forward
Save
Print
Close Process
Start
11:02
16-11-2017