Postzegelpark Nicolaas Beetsstraat

Vallen en gewoon weer opstaan….


JELTJE DE BOSCH KEMPERPAD
JELTJE DE BOSCH KEMPERPAD
JELTJE DE BOSCH KEMPERPAD
ITE BOEREMASTRAAT
ARIE BIEMONDSTRAAT
NICOLAAS BEETSSTRAAT
NICOLAAS BEETSSTRAAT

2012


GROOT
BUURT
FEEST
ZONDAG
15.00-20.00
16 SEPT
NICOLAAS BEETSSTRAAT 142
Programma:
15.00 Draaimolen voor de kinderen / Oud Hollandsche spelletjes voor jong en oud
15.15 Pannatoernooi / Jeu de Boules 'Petanque' toernooi - 15.30 Schminken
16.00 Open podium (info: 06-41779776) 16.30 Quiz 'petje op, petje af' - 16.45 The Tobbers
18.00 Trio Bier


speelvriendelijke-bestrating
plein-is-ok-zo
andere-voetbalkooi
bank
waterdingen
fontein
glijbaan
zandbak
schoner
skaten
andere-ondervloer
een-jeudesboulebaan
open
klimrek
kunstgras
honden-uitlaatplek-weg
zwemvijver
schommel
maestuin
meer-groen
meerspeeltoestellen
waterhappertje
verbod-honden
picknicktafel
tafeltennistafel
gras
boomhut
geenverkeer
jeu-des-boules
nieuw-asfalt
fruitbomen
meer-open
speeltuin
grotere-goals
wildere-speelplekken

Budget

€ 280.000








NIET
VOETBALLEN
NA 21.00 uur

Voorlopig Ontwerp (VO)

Ontwerpteam van buurtbewoners en ontwerper van stadsdeel (co-creatie)

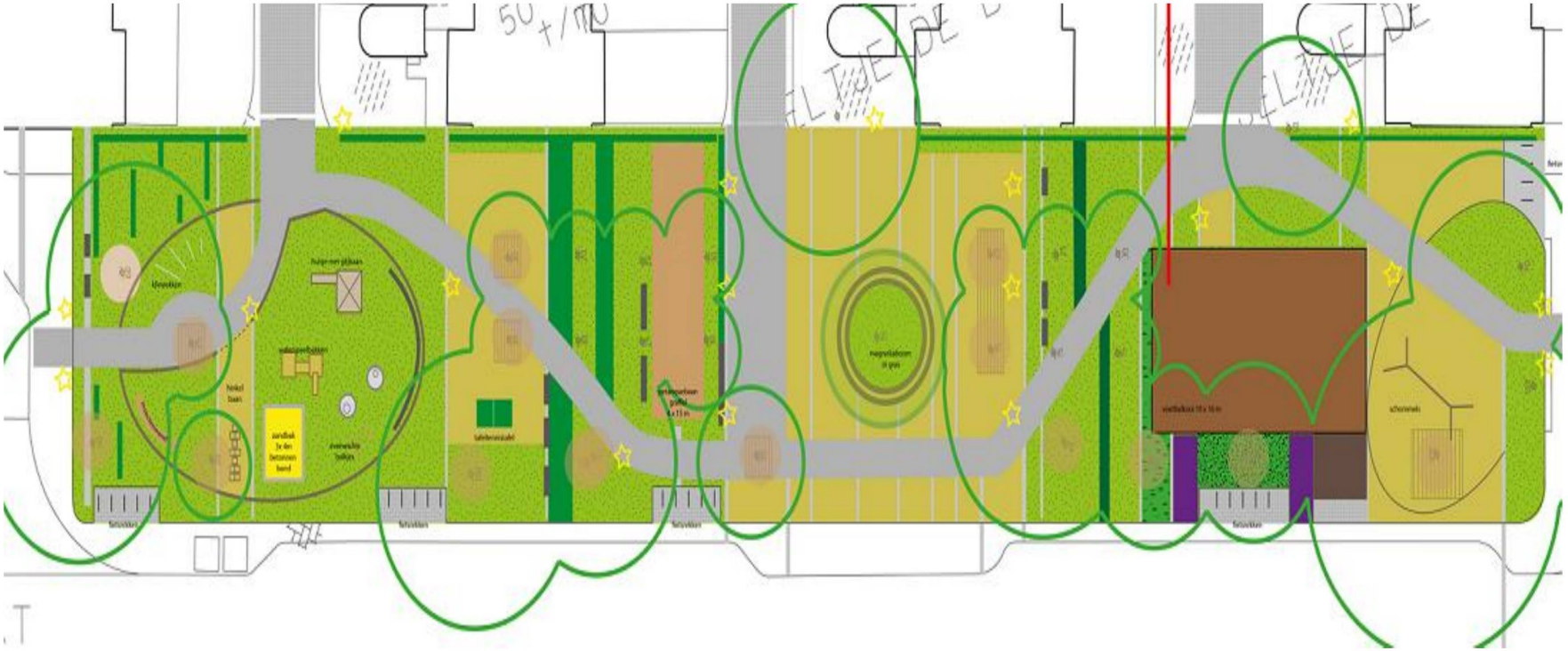

Definitief Ontwerp (DO)

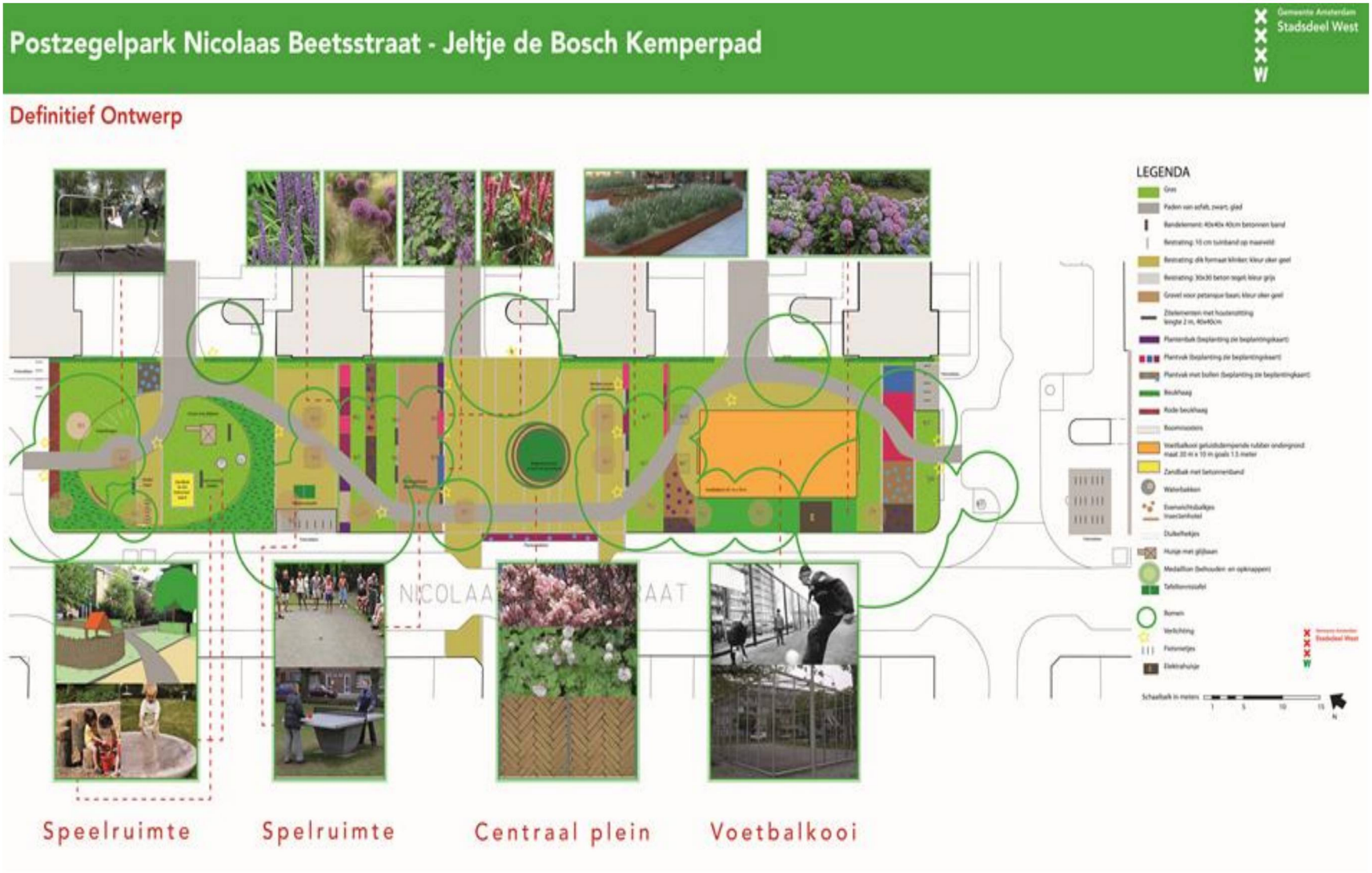

Einde stadsdeelraad!

Met DO herprofilering naar groot onderhoud

Handtekeningen bewoners….

Maart 2014

Welkom bestuurscommissie!

Inzet buurtvoorlichters en…….




30 JUNI
19:30 UUR
LAB111


ONTWERP
POSTZEGEL
PARK


NICOLAAS
BEETS-
STRAAT


U BENT
VAN HARTE
WELKOM!!




HeBlad®

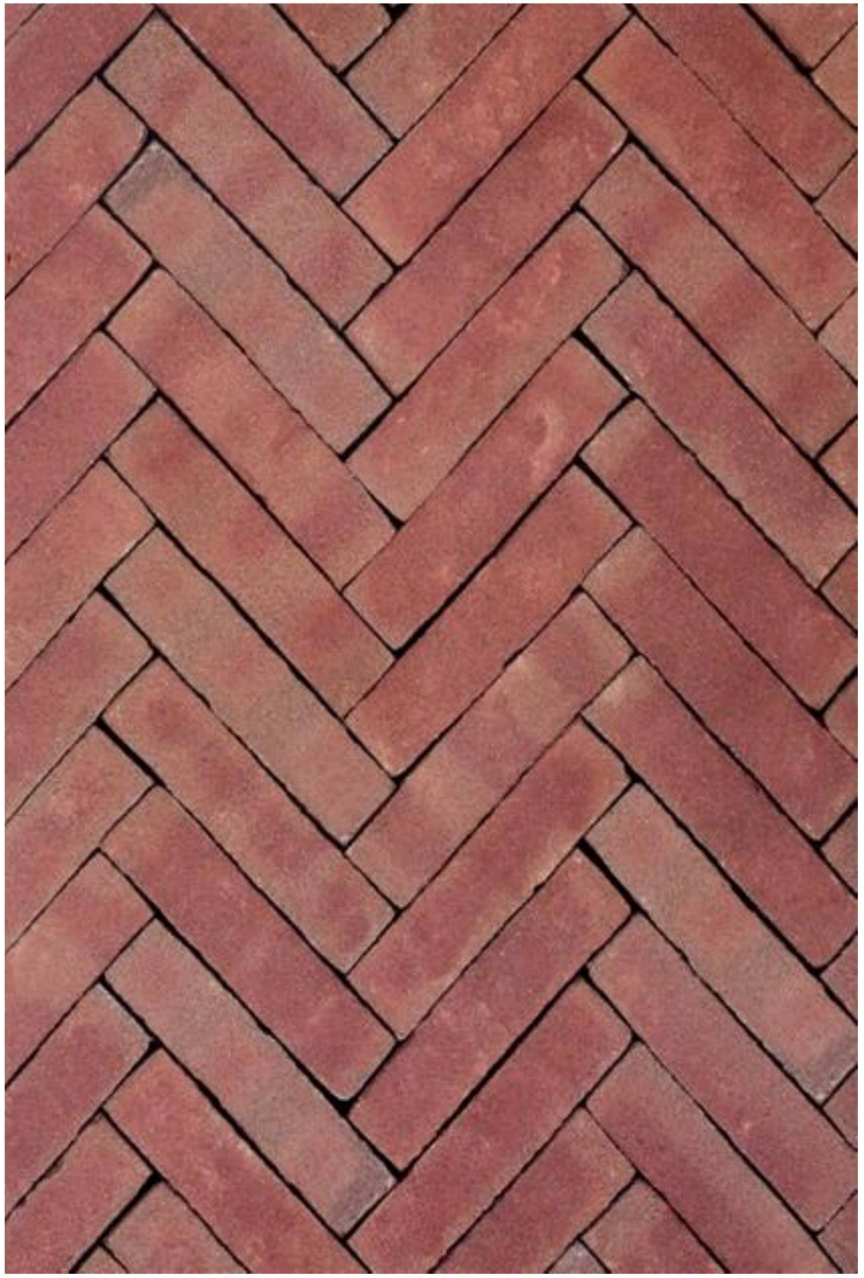

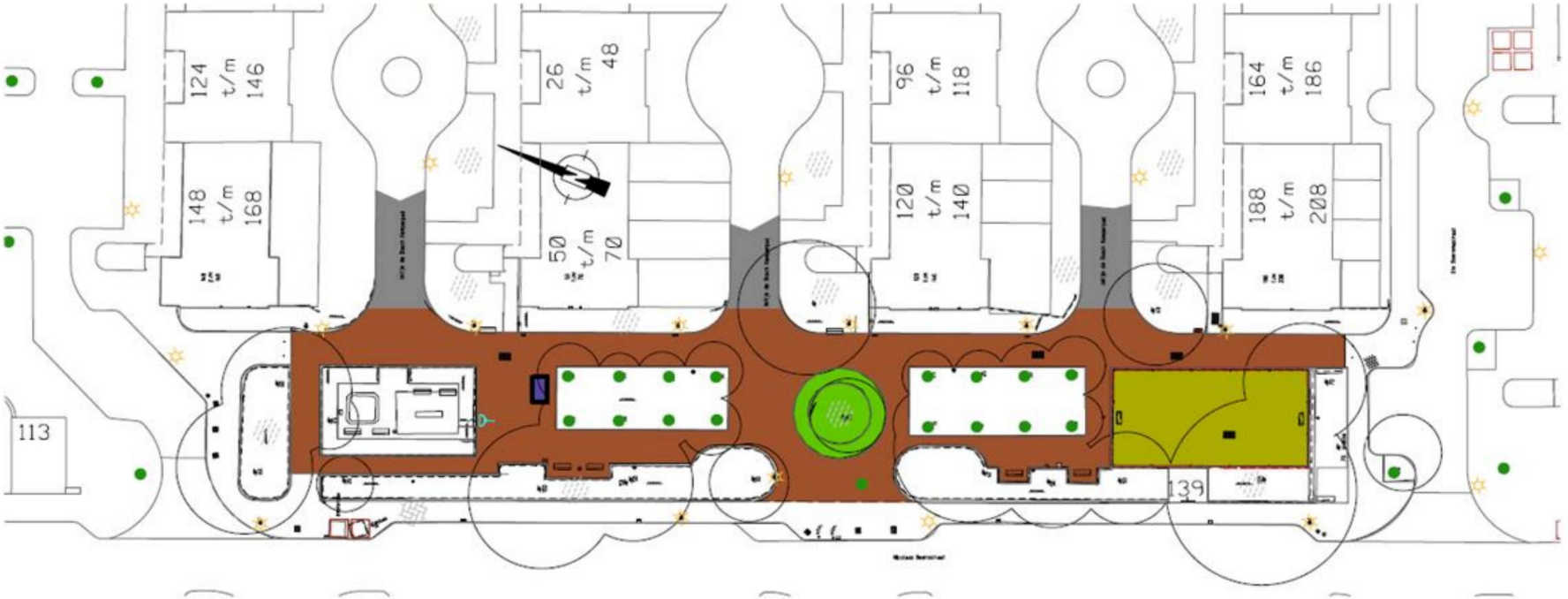

- asfalt vervangen door tegels
- asfalt vervangen door klinkers dikformaat, rood
- asfalt vervangen door kunstgras
- medaillon opknappen
- ballenvanger opknappen
- tafeltennistafel
- watertappunt (derden)

Gemeente Amsterdam
Stadsdeel West
Bos en Lommerplein 250
Postbus 57239
1040 BC Amsterdam

E			
D			
C			
B			
A			
aanp.	naam	datum	omschrijving

NICOLAAS BEETSSTRAAT
Postegelparkje

onderhoud

schaal	datum	getekend	gezien	tekeningnummer	bestemmingnummer
1:200	15-08-2014			20112998	W11-17-166-100

Planning

- Start uitvoering medio oktober 2014
- Afronding medio december 2014

