From 5.1, 2, e 5.1, 2, e amsterdam.nl>
Subject **FW: Svz huurovereenkomst Moestuin en gebruikersovereenkomst Hondenspeeltuin**
To 5.1, 2, e 5.1, 2, e amsterdam.nl>
Date October 2, 2024 at 2:22:33 PM CEST

Hi 5.1, 2, e ik heb het nog even nagekeken, en alles ligt klaar om een bruikleenovereenkomst met Willem1 aan te gaan. wat mij betreft sturen we daar op aan, geen medebeheer-ovk. Hier kwam jij net voor de vakantie mee, maar ik zie daar geen aanleiding toe. Laten we gebruik maken van het werk dat we al gedaan hebben.
Check de inhoud graag even of het voorziet in duidelijkheid wat betreft onderhoud en kosten, zie ook de vragen en antwoorden onder die ik al eerder me 5.1, 2, e heb besproken.
5.1.2.e heeft benadering door onze secretaresse en 5.1, 2, e afgehouden, maar wat mij betreft wordt 5.1.2.e nu door het stadsdeel ontboden voor een gesprek waarin we de ovk en de toekomst bespreken.

G 5.1, 2, e

---

**Van:** 5.1, 2, e 5.1, 2, e amsterdam.nl>
**Verzonden:** dinsdag 9 juli 2024 14:16
**Aan:** 5.1, 2, e 5.1, 2, e amsterdam.nl>
**Onderwerp:** RE: maken afspraak beheer en bruikleenovereenkomst Hondenspeeltuin Willem1

H 5.1.2.e ,

Heeft 5.1.2.e een KvK -uittreksel van 5.1.2.e stichting. Die moeten we basaal toetsen / natrekken

Met vriendelijke groet,

5.1, 2, e
5.1, 2, e
Gemeentelijk Vastgoed

**Van:** 5.1, 2, e 5.1, 2, e amsterdam.nl>
**Verzonden:** dinsdag 9 juli 2024 13:54
**Aan:** 5.1, 2, e 5.1, 2, e amsterdam.nl>
**CC:** 5.1, 2, e 5.1, 2, e amsterdam.nl>; 5.1, 2, e 5.1, 2, e amsterdam.nl>
**Onderwerp:** maken afspraak beheer en bruikleenovereenkomst Hondenspeeltuin Willem1

Ho 5.1, 2, e ,

Kan jij een afspraak met 5.1, 2, e beleggen over *Bespreken Beheer en Bruikleenovereenkomst voor Hondenspeeltuin Willem1*?
Graag op het stadsdeelkantoor, Tu.

Tekst: *Beste* 5.1, 2, e *graag maak ik een afspraak met u voor het bespreken van het beheer en de concept bruikleenovereenkomst voor Hondenspeeltuin Willem1. Bij het gesprek zijn gebiedsmakelaar* 5.1.2.e *, assetmanager* 5.1, 2, e *en projectmanager* 5.1, 2, e *aanwezig. Het concept krijgt u apart toegestuurd.*

Wie moeten er bij zijn:
5.1, 2, e 5.1, 2, e amsterdam.nl;
5.1, 2, e 5.1, 2, e amsterdam.nl
5.1, 2, e 5.1, 2, e 5.1, 2, e
En ik

Als 5.1.2.e niet reageert dan is het goed o 5.1, 2, e na te bellen.

Alvast dank!
G 5.1, 2, e

5.1, 2, e
5.1, 2, e
Team Vastgoedmanagementbureau

Gemeente Amsterdam

5.1, 2, e

---

**Van:** 5.1, 2, e
**Verzonden:** donderdag 4 juli 2024 15:21
**Aan:** 5.1, 2, e 5.1, 2, e amsterdam.nl>
**CC:** 5.1, 2, e 5.1, 2, e amsterdam.nl>
**Onderwerp:** RE: Svz huurovereenkomst Moestuin en gebruikersovereenkomst Hondenspeeltuin

Ok dank
Dus we kunnen met deze versie het gesprek me 5.1, 2, e angaan? Dan ga ik dat organiseren nl.
Dan vragen we aan 5.1, 2, e et wie wij de ovk aan moeten gaan (stichting of particulier).

G 5.1, 2, e

---

**Van:** 5.1, 2, e 5.1, 2, e amsterdam.nl>
**Verzonden:** dinsdag 2 juli 2024 14:50
**Aan:** 5.1, 2, e 5.1, 2, e amsterdam.nl>
**Onderwerp:** RE: Svz huurovereenkomst Moestuin en gebruikersovereenkomst Hondenspeeltuin

Hall 5.1, 2, f ,

Stichting Willem1 is een andere entiteit en mij onbekend. Daar hebben we het toch niet over gehad?. Bij de kamer van koophandel kan ik haar niet vinden.
Hoe zijn we gekomen tot de selectie van deze stichting mede gelet op het Didam-arrest? 5.1, 2, e was lang in beeld en aanwonend.

Ik neem aan dat die € 5.1, 2, b dan beschikbaar is voor verhuurdersonderhoud? Niet voor attributen of bouwwerken van huurder of ook dat? We zullen het opnemen.

Tja, Gebruikerslasten; Gebruikersdeel OZB, overige gebruikersbelastingen, dat is niet ad orde toch? Als ze het exclusief in gebruik hebben kan dat aan de orde zijn. Als het wordt geinterpreteerd als beheer openbaar gebied niet. Het is niet aan mij om dat te beoordelen.
Het blijft op dat punt standaard in de overeenkomst staan omdat wij als verhuurder nimmer die kosten willen ontvangen omdat we geen huurinkomsten hebben.

Als u vragen of opmerkingen heeft over de inhoud van deze mail, dan kunt u tijdens werktijden contact opnemen met mij via onderstaande contactgegevens.

Met vriendelijke groet,

5.1, 2, e
5.1, 2, e
Gemeentelijk Vastgoed

**Gemeente Amsterdam**

¢ 5.1, 2, e
5.1, 2, e amsterdam.nl

Bezoekadres: Weesperp e n 8, 1018 XA Ams erdam
Pos : Pos bus 121, 1000 AC Ams erdam
Ema adressen: f nanc ee ; fac uren@ams erdam.n schade; s or ngme den@ams erdam.n

(Op d ber ch s ams erdam.n /proc a mer van oepass ng)

*Om met u een (huur-)overeenkomst aan te kunnen gaan of om uitvoering te kunnen geven aan de tussen u en Gemeentelijke Vastgoed bestaande huurovereenkomst, worden uw persoonsgegevens opgenomen in het registratiesysteem van Gemeentelijk Vastgoed van de gemeente Amsterdam. Tevens kan een BIO-/Bibob-procedure deel uitmaken van het proces om te komen tot een overeenkomst. Het doel van deze gegevensverwerking is het voeren van een correcte contractregistratie en het correct uitvoeren van het verhuurproces. Deze gegevens worden niet gedeeld met derden. Voor het verstrekken van onderhoudsopdrachten om het bij u in gebruik zijnde pand in goede staat te houden worden uw gegevens verstrekt aan onderhoudsbedrijven tenzij u te kennen geeft dat niet te wensen via mailadres storingmelden@amsterdam.nl. De gemeente zal uw gegevens in overeenstemming met de Algemene Verordening Gegevensbescherming (AVG) verwerken. Gemeentelijk Vastgoed wisselt in het kader van Contactregistratie geen persoonsgegevens uit met andere organisaties en bewaart persoonsgegevens voor zolang dit noodzakelijk is voor de uitvoering van haar taken of zoals is bepaald in de Archiefwet. Voor meer informatie over het verwerken van uw persoonsgegevens kijkt u op www.amsterdam.nl/privacy. Als u vragen hebt over de verwerking van uw gegevens kunt u zich wenden tot de Functionaris Gegevensbescherming. U kunt deze bereiken via Functionaris.Gegevensbescherming@amsterdam.nl. Mocht u nog vragen hebben die niet in deze verklaring noch in de algemene verklaring worden beantwoord of als u om een andere reden contact wil opnemen met de gemeente in het kader van privacy of gegevensbescherming, neem dan contact op met behulp van de link naar het algemene contactformulier van de website van de gemeente Amsterdam.*

**Van:** 5.1, 2, e 5.1, 2, e amsterdam.nl>
**Verzonden:** dinsdag 2 juli 2024 12:39
**Aan:** 5.1, 2, e 5.1, 2, e amsterdam.nl>
**CC:** 5.1, 2, e 5.1, 2, e amsterdam.nl>
**Onderwerp:** RE: Svz huurovereenkomst Moestuin en gebruikersovereenkomst Hondenspeeltuin

Hi 5.1, 2, e k krijg je even niet te pakken en op onderstaande reminder nog geen reactie van je gehad.
Kan je me terugbellen om dit verder te brengen?

G 5.1, 2, e

---

**Van:** 5.1, 2, e
**Verzonden:** vrijdag 21 juni 2024 14:24
**Aan:** 5.1, 2, e 5.1, 2, e amsterdam.nl>
**CC:** 5.1, 2, e 5.1, 2, e amsterdam.nl>
**Onderwerp:** RE: Svz huurovereenkomst Moestuin en gebruikersovereenkomst Hondenspeeltuin

Hi 5.1, 2, e kan je hier op reageren?

G 5.1, 2, e

---

**Van:** 5.1, 2, e
**Verzonden:** vrijdag 31 mei 2024 15:43
**Aan:** 5.1, 2, e 5.1, 2, e amsterdam.nl>
**CC:** 5.1, 2, e 5.1, 2, e amsterdam.nl>
**Onderwerp:** FW: Svz huurovereenkomst Moestuin en gebruikersovereenkomst Hondenspeeltuin

Hi 5.1, 2, e opmerking en paar vragen hierover:

5.1.2.e is gesteld op naam van 5.1, 2, e maar daar moet bij dat 5.1.2.e dat als bestuurslid vanuit de stichting Willem1 doet. We willen een ovk met de stichting en geen particulier.

*Onder f.: Ingebruikgever geen reparaties wenst uit te voeren of andere kosten wil maken en Ingebruikgever het Object uitsluitend geheel voor rekening en risico van Bruiklener aan Bruiklener in gebruik wenst te geven;*
We hebben wel 5.1, 2, b per jaar ter beschikking voor onderhoud, uit te voeren door Willem1.

*Onder 3. Bruiklener betaalt slechts de gebruikerslasten (zoals water, gas, elektriciteit, gebruikersdeel OZB, overige gebruikersbelastingen en -heffingen etc.) en geen vergoeding voor het gebruik.*
Wat kunnen ze verwachten? Water doen wij als gemeente voor de hele sixhaven. Gebruikersdeel OZB, overige gebruikersbelastingen, dat is niet ad orde toch?

G 5.1, 2, e

---

**Van:** 5.1, 2, e 5.1, 2, e amsterdam.nl>
**Verzonden:** maandag 27 mei 2024 09:36
**Aan:** 5.1, 2, e 5.1, 2, e amsterdam.nl>
**Onderwerp:** RE: Svz huurovereenkomst Moestuin en gebruikersovereenkomst Hondenspeeltuin

Hall 5.1, 2, e,

Bij deze. Het zou mooi zijn als 5.1.2.e hier mee kan instemmen.

Met vriendelijke groet,

5.1, 2, e
5.1, 2, e
Gemeentelijk Vastgoed

**Gemeente Amsterdam**
¢ 5.1, 2, e
5.1, 2, e amsterdam.nl

---

**Van:** 5.1, 2, e 5.1, 2, e amsterdam.nl>
**Verzonden:** woensdag 22 mei 2024 10:49
**Aan:** 5.1, 2, e 5.1, 2, e amsterdam.nl>
**Onderwerp:** RE: Svz huurovereenkomst Moestuin en gebruikersovereenkomst Hondenspeeltuin

Hi 5.1, 2, e eminder :jij zou mij het concept (of een referentievoorbeeld) opsturen van de gebruiksovereenkomst voor de hondenspeeltuin. Om feedback te geen en om het gesprek me 5.1, 2, e mee te voeren.
Kan je dat nog doen?

G 5.1, 2, e

---

**Van:** 5.1, 2, e 5.1, 2, e amsterdam.nl>
**Verzonden:** vrijdag 17 mei 2024 09:22
**Aan:** 5.1, 2, e 5.1, 2, e amsterdam.nl>
**Onderwerp:** RE: Svz huurovereenkomst Moestuin en gebruikersovereenkomst Hondenspeeltuin

Hall 5.1, 2, e,

We hadden het er nog even over begin maart in dat overleg met 5.1, 2, e
Hoewel ik deze nog steeds wil afmaken had 5.1, 2, e volgens jou niet meer zo'n behoefte.

Deze tekening had ik laten maken.
Even bellen? Ik ben tot 12;00 uur best bereikbaar

Met vriendelijke groet,

5.1, 2, e
5.1, 2, e
Gemeentelijk Vastgoed

**Gemeente Amsterdam**
¢ 5.1, 2, e
5.1, 2, e amsterdam.nl

---

**Van:** 5.1, 2, e 5.1, 2, e amsterdam.nl>
**Verzonden:** donderdag 16 mei 2024 16:19
**Aan:** 5.1, 2, e 5.1, 2, e amsterdam.nl>

**CC:**5.1, 2, e 5.1, 2, e amsterdam.nl>
**Onderwerp:** RE: Svz huurovereenkomst Moestuin en gebruikersovereenkomst Hondenspeeltuin

Hall 5.1, 2, e ,

Tijd geleden hadden wij contact over een op te stellen gebruiksovk voor de hondenspeeltuin in het sixhavenpark. Ik weet even niet of dat als is afgehandeld, of dat dat nog moet gebeuren? Heb op mijn mail van nov geen reactie gehad geloof ik…

Gr5.1, 2, e

---

**Van:**5.1, 2, e
**Verzonden:** woensdag 22 november 2023 12:12
**Aan:**5.1, 2, e 5.1, 2, e amsterdam.nl>
**CC:**5.1, 2, e 5.1, 2, e amsterdam.nl>
**Onderwerp:** RE: Svz huurovereenkomst Moestuin en gebruikersovereenkomst Hondenspeeltuin

Ho5.1, 2, e ,

We vragen ons af hoe het hiermee staat, met de gebruiksovk voor de hondenspeeltuin? We zijn aan het afronden en willen dit graag gepasseerd hebben voordat we weg zijn.

G5.1, 2, e

---

**Van:**5.1, 2, e 5.1, 2, e amsterdam.nl>
**Verzonden:** woensdag 27 september 2023 14:49
**Aan:**5.1, 2, e 5.1, 2, e amsterdam.nl>;5.1, 2, e 5.1, 2, e amsterdam.nl>
**Onderwerp:** RE: Svz huurovereenkomst Moestuin en gebruikersovereenkomst Hondenspeeltuin

Die naam ken ik. Heeft al vele verzoeken om aanhuur, erfpacht en gebruik gedaan. Het is d 5.1, 2, e van de andere 5.1, 2, e

Met vriendelijke groet,

5.1, 2, e
5.1, 2, e
Gemeentelijk Vastgoed

---

**Van:**5.1, 2, e 5.1, 2, e amsterdam.nl>
**Verzonden:** woensdag 27 september 2023 14:38
**Aan:**5.1, 2, e 5.1, 2, e amsterdam.nl>;5.1, 2, e 5.1, 2, e amsterdam.nl>
**Onderwerp:** RE: Svz huurovereenkomst Moestuin en gebruikersovereenkomst Hondenspeeltuin

Dag5.1, 2, f,

De5.1, 2, e an de hondenspeeltuin heeft5.1, 2, e je ka 5.1, 2, e ereiken op5.1, 2, e en op5.1, 2, e .
De afmetingen van de hondenspeeltuin zijn nu inderdaad grosso mode zoals je ze op de kaart heb ingetekend. We zijn echter voornemens om de speeltuin te vergroten door de zuidelijk hoek erbij te trekken. Heeft dit invloed op het opstellen van de gebruikersovereenkomst?

Met vriendelijke groet,

5.1, 2, e
5.1, 2, e

5.1, 2, e
Gemeente Amsterdam

---

**Van:**5.1, 2, e 5.1, 2, e amsterdam.nl>
**Verzonden:** woensdag 27 september 2023 14:18
**Aan:**5.1, 2, e 5.1, 2, e amsterdam.nl>;5.1, 2, e 5.1, 2, e amsterdam.nl>
**Onderwerp:** FW: Svz huurovereenkomst Moestuin en gebruikersovereenkomst Hondenspeeltuin

Wat betreft de kavel; vanuit de lucht bezien, lijkt het dit gedeelte met een soort van afscheiding waar ik een tekening van moet laten maken. Klopt dat?

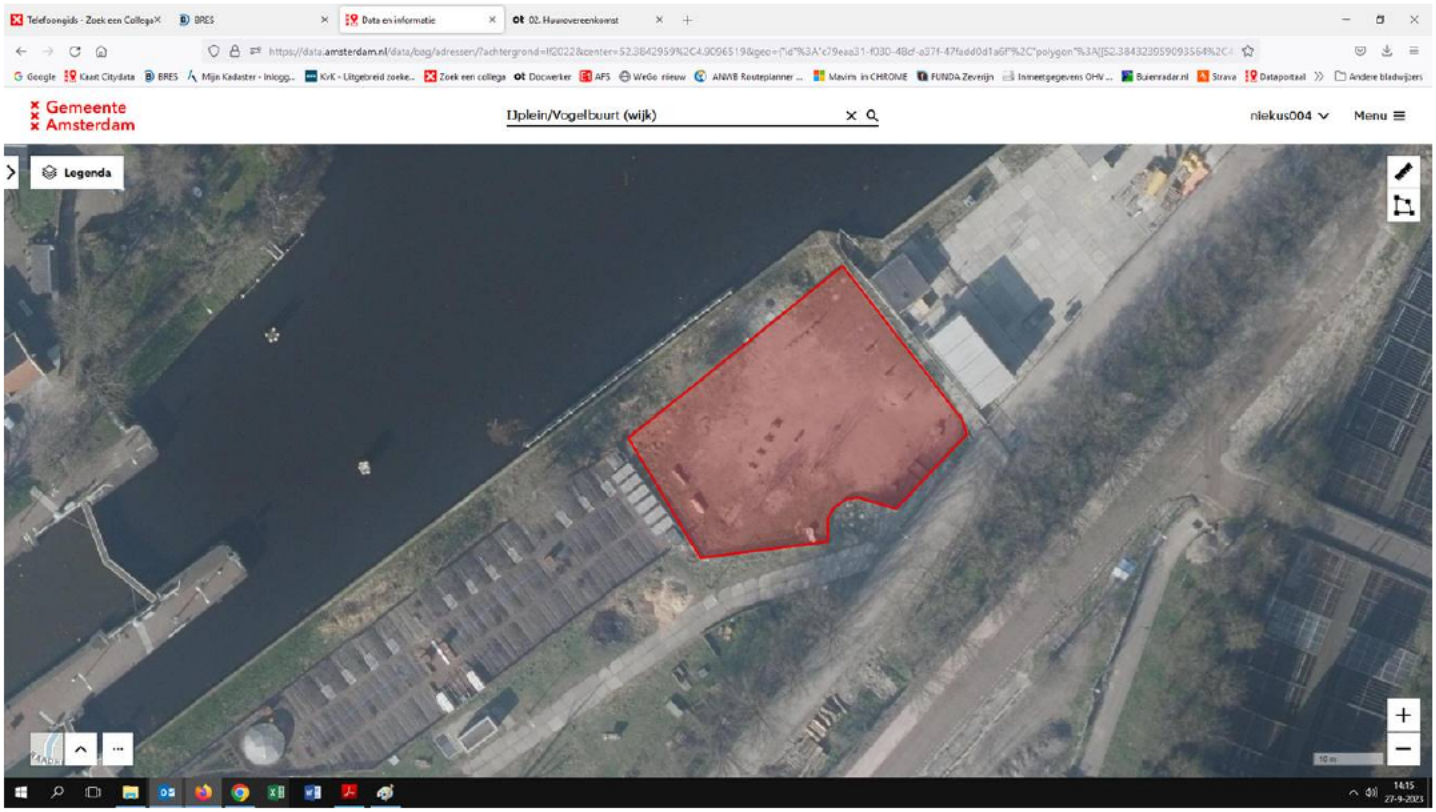


Met vriendelijke groet,

5.1, 2, e
5.1, 2, e
Gemeentelijk Vastgoed

**Gemeente Amsterdam**
¢5.1, 2, e
5.1, 2, e amsterdam.nl

---

**Van:** 5.1, 2, e
**Verzonden:** woensdag 27 september 2023 14:11
**Aan:** 5.1, 2, e 5.1, 2, e amsterdam.nl>
**Onderwerp:** RE: Svz huurovereenkomst Moestuin en gebruikersovereenkomst Hondenspeeltuin

Hall 5.1, 2, e,

Ha 5.1, 2, e,

Die ovk ligt zojuist bij hen en zullen we n 5.1, 2, e akantie wel terugkrijgen.

Graag heb ik van de Hondenspeeltuin de contactgegevens en NAW van de 5.1, 2, e ie erachter zit. Of, indien het een onderneming is bij de Kamer van Koophandel, een uittreksel van de KVK inschrijving maar ik ga ervan uit dat xxxx niet als zodanig werkt.

Met vriendelijke groet,

5.1, 2, e
5.1, 2, e
Gemeentelijk Vastgoed

**Gemeente Amsterdam**
¢5.1, 2, e
5.1, 2, e amsterdam.nl

---

**Van:** 5.1, 2, e 5.1, 2, e amsterdam.nl>
**Verzonden:** woensdag 27 september 2023 12:01
**Aan:** 5.1, 2, e 5.1, 2, e amsterdam.nl>
**CC:** 5.1, 2, e 5.1, 2, e amsterdam.nl>
**Onderwerp:** Svz huurovereenkomst Moestuin en gebruikersovereenkomst Hondenspeeltuin

Dag 5.1, 2, e,

Hoe staat het met de huurovereenkomst voor de Moestuin?
Ten tweede: zou je een gebruikersovereenkomst willen opstellen voor de Hondenspeeltuin en die met ons willen delen? Als je aanvullende informatie nodig hebt, kan je bij mij terecht.
Dank.

Met vriendelijke groet,

5.1, 2, e
5.1, 2, e

5.1, 2, e

**Gemeente Amsterdam**