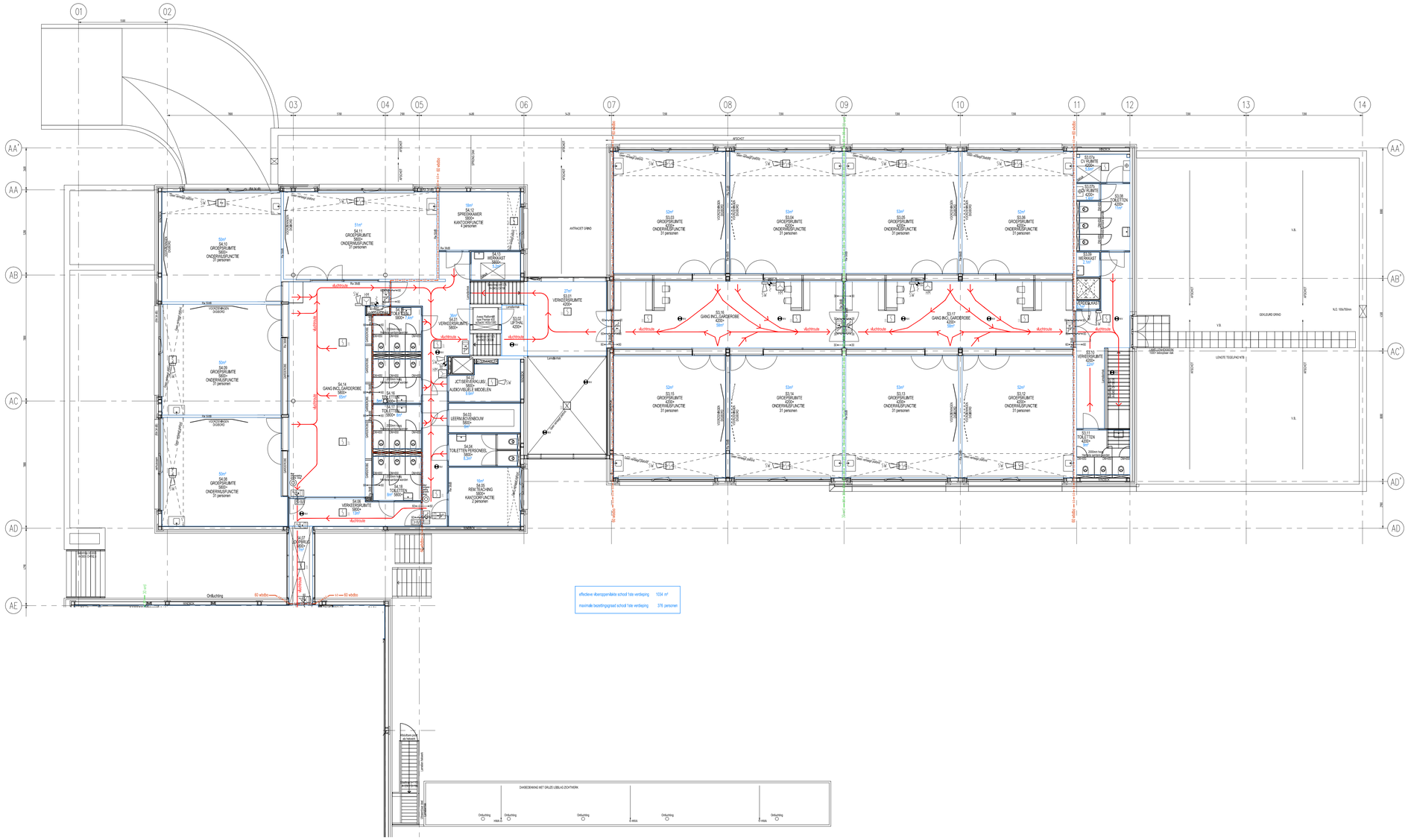


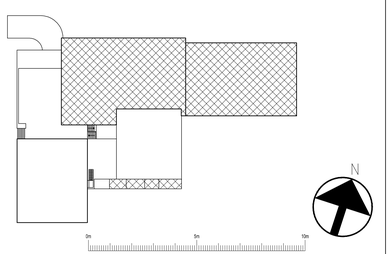


| | | |
|---|---|---|
| Opdrachtgever: | AMOS Onderwijsgroep te Amsterdam | Tel.: 020-4106810 |
| Directievoerend: | Centraal Bureau Bouwtoezicht te Arnhem | Tel.: 026-3868600 |
| Architect: | De Zwarte Hond te Groningen | Tel.: 058-3134005 |
| Adviseur: | Adviesbureau Vanderweele Installatietechniek en bouwfysica te Groningen | Tel.: 050-5771550 |

| WIJZ | DATUM | OMSCHRIJVING | GETEKEND | GEZIEN |
|---|---|---|---|---|
| A | 21-03-13 | Opmerkingen dd 21-03-2013 verwerkt | RHN | |

STATUS: TER GOEDKEURING

BENAMING: Plattegrond bouwlaag 1
Gebruikersvergunningaanvraag

BESTEMD VOOR: Ichthusschool, Louis Davidsstraat 101, Amsterdam

koldijk

Argonweg 2 Postbus 60124 Tel. 036 - 545 12 66
1362 AA Almere 1320 AC Almere Fax. 036 - 545 12 65
www.koldijk.eu
ZWOLLE-ALMERE-LELYSTAD
Auteursrecht voorbehouden volgens de wet.

| | | | |
|---|---|---|---|
| GETEKEND: | RHN | PROJECTCODE: | AMS-1068SJ-101 |
| PROJECTNUMMER: | 0551041 | TEKENINGNR.: | 210 |
| AANMAAKDATUM: | 12-03-13 | DISCIPLINE: | BK |
| FORMAAT: | A0 | BLAD: | 01 |
| SCHAAL: | 1:100 | AANTAL BLADEN: | 01 |