306

Van:
Verzonden: maandag 13 augustus 2018 9:07
Aan:
Onderwerp: FW: Bungehuis : Constructieve veiligheid glazen balustrades dakterras

Zie hieronder
Op 24 juli heb ik de deelgoedkeuring aan jou verzonden. Heb jij die inmiddels doorgestuurd?

M.vr.gr.

Van:
Verzonden: maandag 30 juli 2018 08:14
Aan: M
Onderwerp: Re: Bungehuis : Constructieve veiligheid glazen balustrades dakterras

Nu met .c

Vriendelijke groet /Kind regards,



Aedes Real Estate
Professor Tulpstraat 23
1018 GZ AMSTERDAM
The Netherlands
+31 20 3305600
www.aedesrealestate.nl

copyright © Aedes
Dit bericht (inclusief eventuele bijlagen) is vertrouwelijk en uitsluitend bestemd voor de perso(o)n(en) vermeld in de aanhef. Als dit bericht niet voor u bestemd is, verzoeken wij u dit onmiddellijk aan ons door te geven. We verzoeken u in dat geval tevens om dit bericht en eventuele kopieën van uw computer, servers, netwerken en andere digitale dragers te verwijderen en de inhoud op geen enkele wijze openbaar te maken of te verveelvoudigen.

This message (including annexes, if any) is confidential and is intended only for the individual or individuals named in the introduction. If the reader of this message is not the intended recipient, please notify us immediately. If you have received this e-mail message in error, please delete the message and its copies from your computer, server, networks and any other digital device and do not publish it or multiply its contents in any way whatsoever.

Op 30 jul. 2018 om 08:12 heeft Bram Hagemeier <hagemeier@aedesrealestate.nl> het volgende geschreven:

> Beste
>
> Ik kreeg telefonisch door van de heer ıs dat u akkoord bent met de ingezonden documentatie. Ik heb echter nog geen deelgoedkeuring hiervan ontvangen. Kunt u aangeven wanneer we deze kunnen ontvangen ?
>
> Daarnaast zijn er half juli nog andere constructieve gegevens ingezonden (via OLO) van andere delen van het gebouw. Weet u wanneer we hier deelgoedkeuring van kunnen verwachten ?
>
> Aangezien ik Aedes ga verlaten graag reageren naar mijn collega , ze zit in cc.
>
> Veel dank,
>
> Vriendelijke groet,

Op 17 jul. 2018 om 08:44 heeft @odnzkg.nl> het volgende geschreven:

> Beste allemaal,
>
> Ik heb de stukken gisteren gekregen nadat ik met Peutz heb gesproken. Ik heb het vlak voor mijn vakantie razend druk, maar dit maak ik nog af. Niet op stel en sprong maar wel een paar dagen. Eind deze week, of maandag ochtend zal ik antwoorden.
>
> Gaarne even geduld.
>
> M.vr.gr.
> H
>
> **Van:** l@amsterdam.nl]
> **Verzonden:** dinsdag 17 juli 2018 07:26
> **Aan:**
> **CC:** s@amsterdam.nl>;
> amsterdam.nl>; Rim

Roelink <

Onderwerp: RE: Bungehuis : Constructieve veiligheid glazen balustrades dakterras

Beste

De heer Henk van Maaren heeft officieel gezien drie weken om de stukken te beoordelen. Verder gaan de stukken nog steeds via mij en ook het advies en niet via de heer Jan Middeljans.
We begrijpen inmiddels dat u haast ermee heeft en het zal ook zo behandeld worden maar tegenwoordig heeft iedereen haast in de bouw dus als de heer Van Maaren tijd heeft zal hij ernaar
kijken. U hoort dan zo spoedig mogelijk van ons.

Met vriendelijke groet,

Medewerker Vergunningen
Afdeling Vergunningen, Toezicht en Handhaving
Stadsdeel Centrum

Gemeente Amsterdam

M 06

@amsterdam.nl

Amstel 1, 1011 PN Amsterdam
www.amsterdam.nl

Werkdagen: ma t/m vr

Van:
Verzonden: maandag 16 juli 2018 23:30
Aan:
CC:

Onderwerp: Re: Bungehuis : Constructieve veiligheid glazen balustrades dakterras

Geachte heer ,

Heeft u ondertussen al contact gehad met de heer . Ivm overdracht van het dakterras aan de huurder zouden we als niet lukt graag morgen uw reactie willen ontvangen.

Ik verneem graag

Vriendelijke groet,

Bram Hagemeier

Vriendelijke groet /Kind regards,

E



Aedes Real Estate
Professor Tulpstraat 23
1018 GZ AMSTERDAM
The Netherlands
+31 20 3305600
www.aedesrealestate.nl

copyright © Aedes
Dit bericht (inclusief eventuele bijlagen) is vertrouwelijk en uitsluitend bestemd voor de perso(o)n(en) vermeld in de aanhef. Als dit bericht niet voor u bestemd is, verzoeken wij u dit onmiddellijk aan ons door te geven. We verzoeken u in dat geval tevens om dit bericht en eventuele kopieën van uw computer, servers, netwerken en andere digitale dragers te verwijderen en de inhoud op geen enkele wijze openbaar te maken of te verveelvoudigen.

This message (including annexes, if any) is confidential and is intended only for the individual or individuals named in the introduction. If the reader of this message is not the intended recipient, please notify us immediately. If you have received this e-mail message in error, please delete the message and its copies from your computer, server, networks and any other digital device and do not publish it or multiply its contents in any way whatsoever.

Van: r@aedesrealestate.nl>
Datum: maandag 16 juli 2018 11:27
Aan: n@odnzkg.nl>
CC: ans@amsterdam.nl>, "ti"
@amsterdam.nl>,
aedesrealestate.nl>,
aedesrealestate.nl>, n@amsterdam.nl>,
Pim Roelink k@aedesrealestate.nl>
Onderwerp: Bungehuis : Constructieve veiligheid glazen balustrades dakterras

Geachte heer van

Ik begreep dat u inmiddels uitvoerig gesproken heeft met de specialist van Peutz

Bijgaand treft u zoals met hem besproken de volgende aanvullende stukken :

- Rapportage van de slingerproef in de fabriek d.d. 23 mei 2013. Zie onder ook de mail van van Salverda (bouwkundig hoofdaannemer) met de opmerking door OneLevel (de leverancier van de glazen balustrades)
- Opname rapport van de eindverbindingen conform de berekeningen glazen balustrades d.d. 11 juli 2018

Ik zal deze documenten ook direct op OLO (bouwvergunnung, nummer 2569391) toevoegen.

Graag vernemen wij of u hiermee definitief akkoord bent.

Indien u nog vragen heeft kunt u mij bereiken op 06 46 593 484.

Groet,

Bram

Vriendelijke groet /Kind regards,



Aedes Real Estate

Professor Tulpstraat 23
1018 GZ AMSTERDAM
The Netherlands
+31 20 3305600
www.aedesrealestate.nl

copyright © Aedes
Dit bericht (inclusief eventuele bijlagen) is vertrouwelijk en uitsluitend bestemd voor de perso(o)n(en) vermeld in de aanhef. Als dit bericht niet voor u bestemd is,

verzoeken wij u dit onmiddellijk aan ons door te geven. We verzoeken u in dat geval tevens om dit bericht en eventuele kopieën van uw computer, servers, netwerken en andere digitale dragers te verwijderen en de inhoud op geen enkele wijze openbaar te maken of te verveelvoudigen.

This message (including annexes, if any) is confidential and is intended only for the individual or individuals named in the introduction. If the reader of this message is not the intended recipient, please notify us immediately. If you have received this e-mail message in error, please delete the message and its copies from your computer, server, networks and any other digital device and do not publish it or multiply its contents in any way whatsoever.

Van:
Datum: dinsdag 10 juli 2018 11:46
Aan:
CC: la.nl>, Menno Houbolt
<

Onderwerp: RE: Bungehuis : Eindinspectie BWT di 10 juli om 13:00

Referentie: 1807-08279 | **Project:** B02816 Verbouwing Bungehuis tot Sohohouse Spuistraat 210, AMSTERDAM

Beste

Hierbij nog het rapport van de slingerproef. Hieronder nog de opmerking van OnLevel hierover:

Hierbij ontvangt u de slingerproef. Deze slingerproef (dynamisch) is i.s.m. SKG opgesteld en uitgevoerd als onderbouwing van ons certificaat.
De slingerproef is op onze lichtste systemen uitgevoerd en dus aantoonbaar voldoende sterk voor al onze systemen.

OnLevel heeft een deel van de hoeken gekoppeld, een aantal andere hoeken wordt het materiaal vanmiddag geleverd en gemonteerd.

Met vriendelijke groet,

Projectleider

Salverda Bouw BV
Industrieweg 13
8084 GS 't Harde
Postbus 4
8084 ZG 't Harde

T 0525 - 65 90 77
info@salverda.nl
www.salverda.nl

NL26ABNA0476472725
BICABNANL2A
KvK 08011909
BTW NL001212527B01

Deze email is uitsluitend bestemd voor de geadresseerde en kan vertrouwelijke

informatie bevatten.
Gebruik van de inhoud daarvan door anderen dan de geadresseerde is onrechtmatig. Mocht deze email niet voor u bestemd zijn, wilt u deze dan vernietigen en ons op de hoogte stellen? Openbaarmaking, vermenigvuldiging en verspreiden is niet toegestaan. Schagen Groep Beheer BV staat niet in voor de juiste en volledige overbrenging van de inhoud van een verzonden email, noch voor de tijdige ontvangst daarvan.

De gemeente Amsterdam streeft naar optimale dienstverlening en zorgvuldige afhandeling van e-mailverkeer. Als een e-mail niet voor u is bestemd, verzoekt de gemeente u vriendelijk ons van de juiste adressering op de hoogte te stellen en de e-mail te verwijderen zonder de informatie te gebruiken en te delen met anderen. Voor verdere informatie over de rechten op informatie, zie https://www.amsterdam.nl/proclaimer.

Denk aan het milieu voor u besluit deze mail te printen!

****
****
****

Aanvragen, meldingen, zienswijzen, klachten, verzoeken Wet openbaarheid van bestuur en verzoeken om informatie, kunnen uitsluitend via de daarvoor bestemde formulieren op digitale wijze worden ingediend en niet via dit e-mailadres. Als een digitaal formulier is ingediend wordt er een zaak aangemaakt in ons systeem. Verdere digitale communicatie vindt uitsluitend via de zaak plaats. Stukken of reacties die naar dit e-mailadres worden verzonden worden als niet ontvangen beschouwd, en er gaan geen wettelijke termijnen lopen. Informatie over de digitale werkwijze en de digitale bereikbaarheid van de Omgevingsdienst Noordzeekanaalgebied is beschikbaar op de website van de OD NZKG. Aan deze e-mail kunnen geen rechten worden ontleend. De Omgevingsdienst Noordzeekanaalgebied sluit iedere aansprakelijkheid uit die voortvloeit uit de elektronische verzending van dit bericht en de bijlage(n). De inhoud van dit e-mailbericht (en de bijlagen) is uitsluitend bestemd voor de geadresseerde(n). Ontvangt u dit bericht ten onrechte? Dan verzoeken wij u de afzender hierover te informeren en het bericht te verwijderen. De Omgevingsdienst Noordzeekanaalgebied staat er niet voor in dat de integriteit van dit bericht behouden is gebleven. Ook garanderen wij niet dat dit bericht en de bijlage(n) vrij is van virussen, niet is onderschept of vatbaar is geweest voor tussenkomst (door derden).

****
****
****

Denk aan het milieu voor u besluit deze mail te printen!

****
****
****

Aanvragen, meldingen, zienswijzen, klachten, verzoeken Wet openbaarheid van bestuur en verzoeken om informatie, kunnen uitsluitend via de daarvoor bestemde formulieren op digitale wijze worden ingediend en niet via dit e-mailadres. Als een digitaal formulier is ingediend wordt er een zaak aangemaakt in ons systeem. Verdere digitale communicatie vindt uitsluitend via de zaak plaats. Stukken of reacties die naar dit e-mailadres worden verzonden worden als niet ontvangen beschouwd, en er gaan geen wettelijke termijnen lopen. Informatie over de digitale werkwijze en de digitale bereikbaarheid van de Omgevingsdienst Noordzeekanaalgebied is beschikbaar op de website van de OD NZKG. Aan deze e-mail kunnen geen rechten worden ontleend. De Omgevingsdienst Noordzeekanaalgebied sluit iedere aansprakelijkheid uit die voortvloeit uit de elektronische verzending van dit bericht en de bijlage(n). De inhoud van dit e-mailbericht (en de bijlagen) is uitsluitend bestemd voor de geadresseerde(n). Ontvangt u dit bericht ten onrechte? Dan verzoeken wij u de afzender hierover te informeren en het bericht te verwijderen. De Omgevingsdienst Noordzeekanaalgebied staat er niet voor in dat de integriteit van dit bericht behouden is gebleven. Ook garanderen wij niet dat dit bericht en de bijlage(n) vrij is van virussen, niet is onderschept of vatbaar is geweest voor tussenkomst (door derden).

****
****
****

BUNGEHUIS – VERBINDINGEN GLAZEN BALUSTRADES DAKTERRAS
Opname : 11 juli 2018

Plattegrond met posities

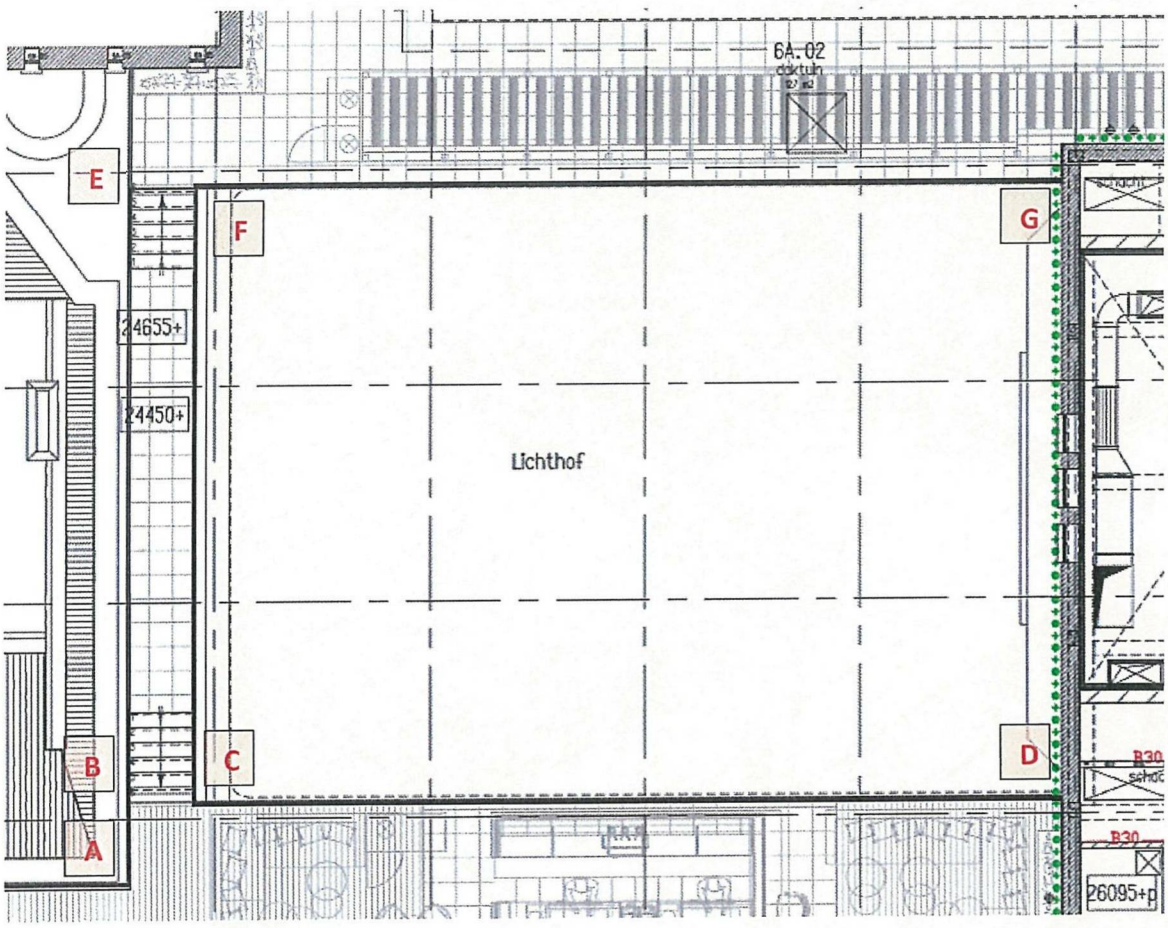

Positie A

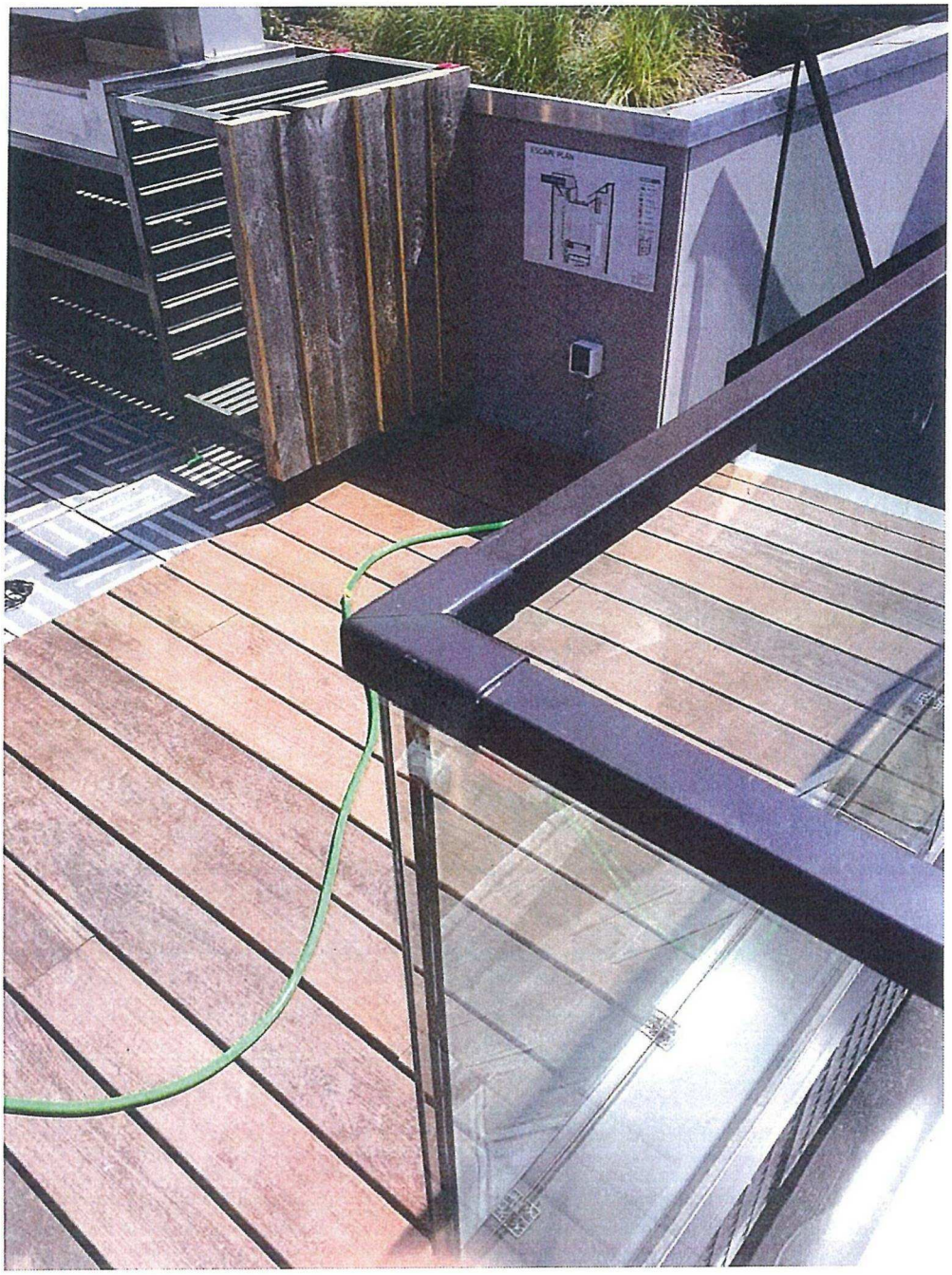

Positie B

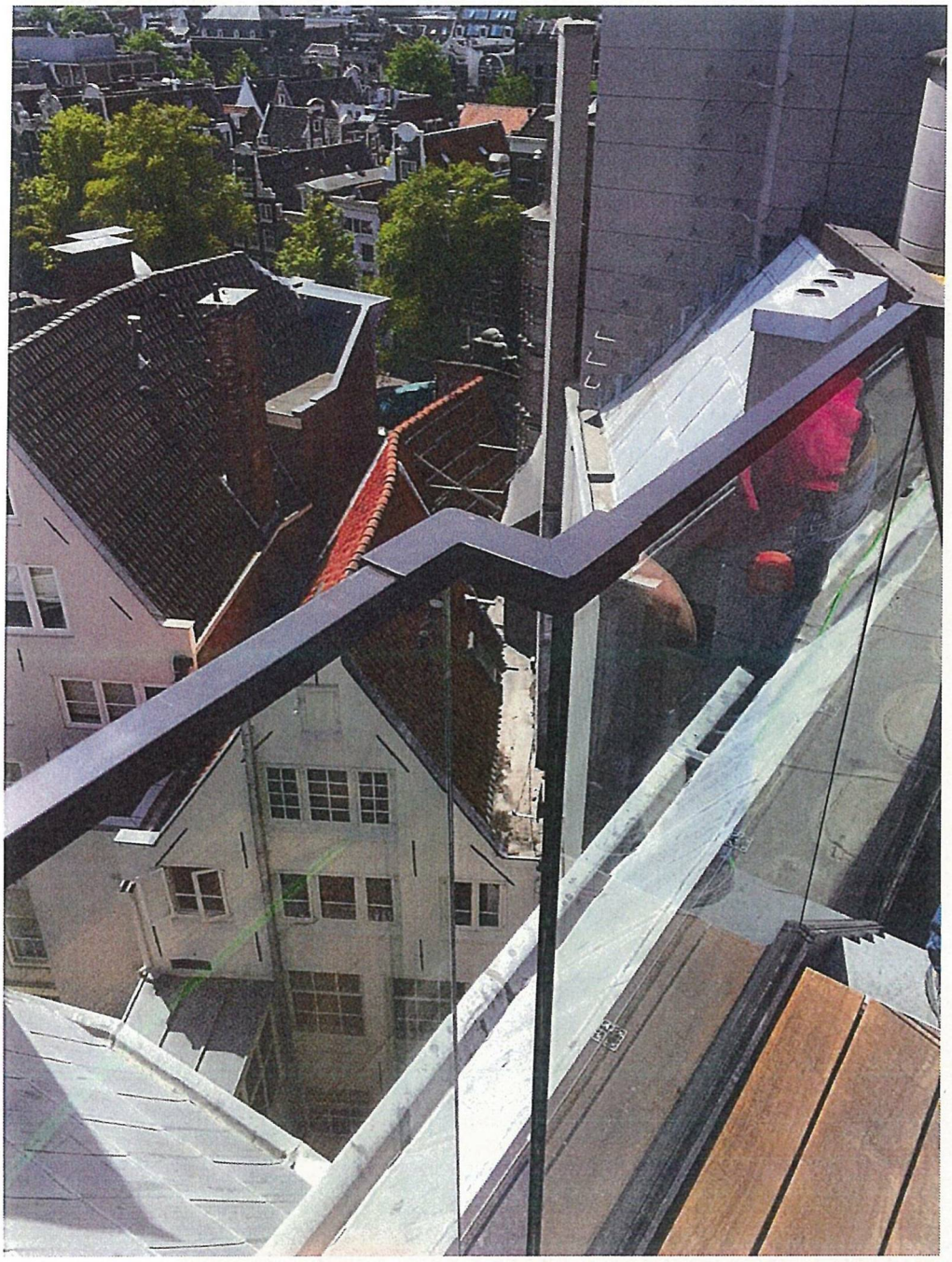

Positie C



Positie D

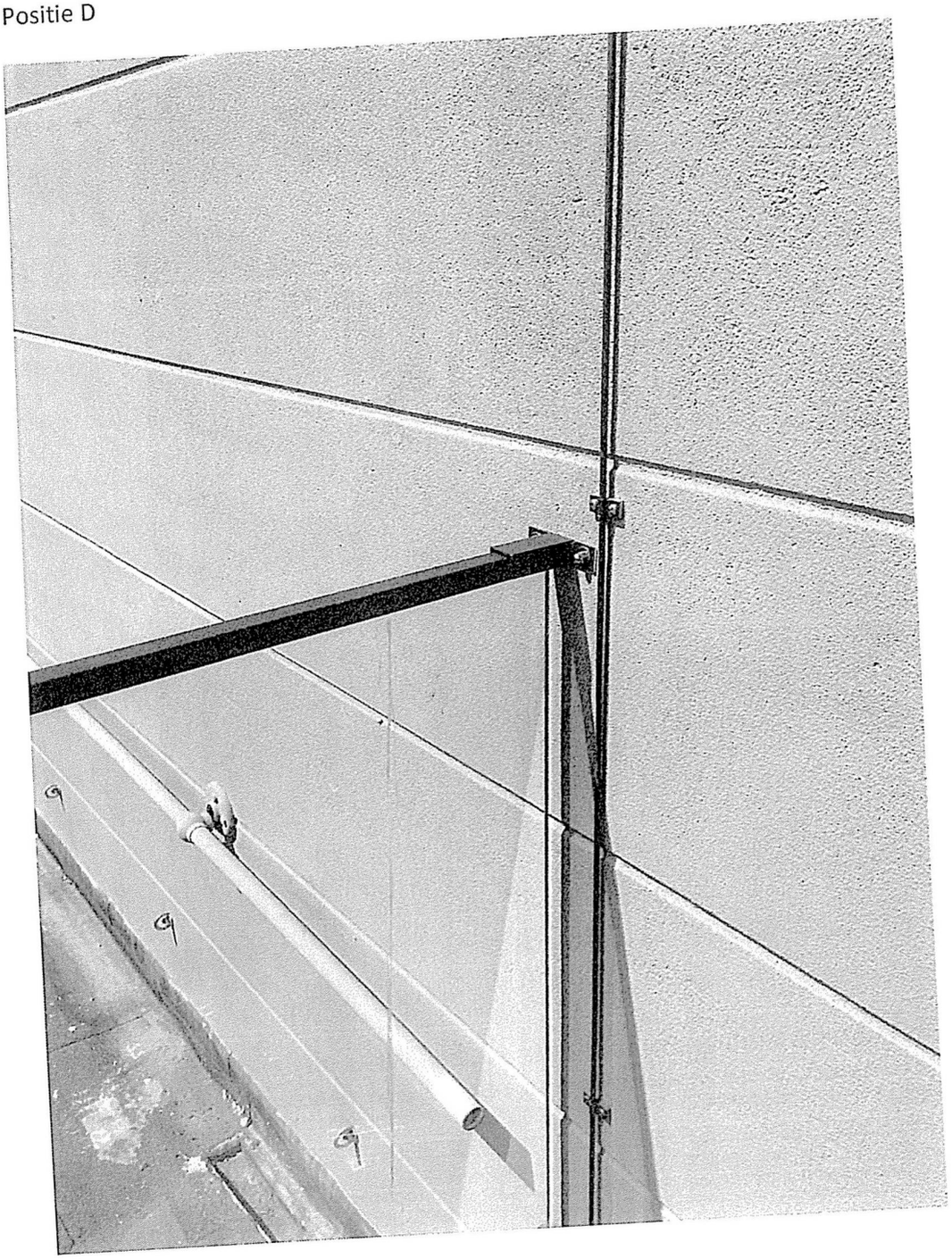

Positie E

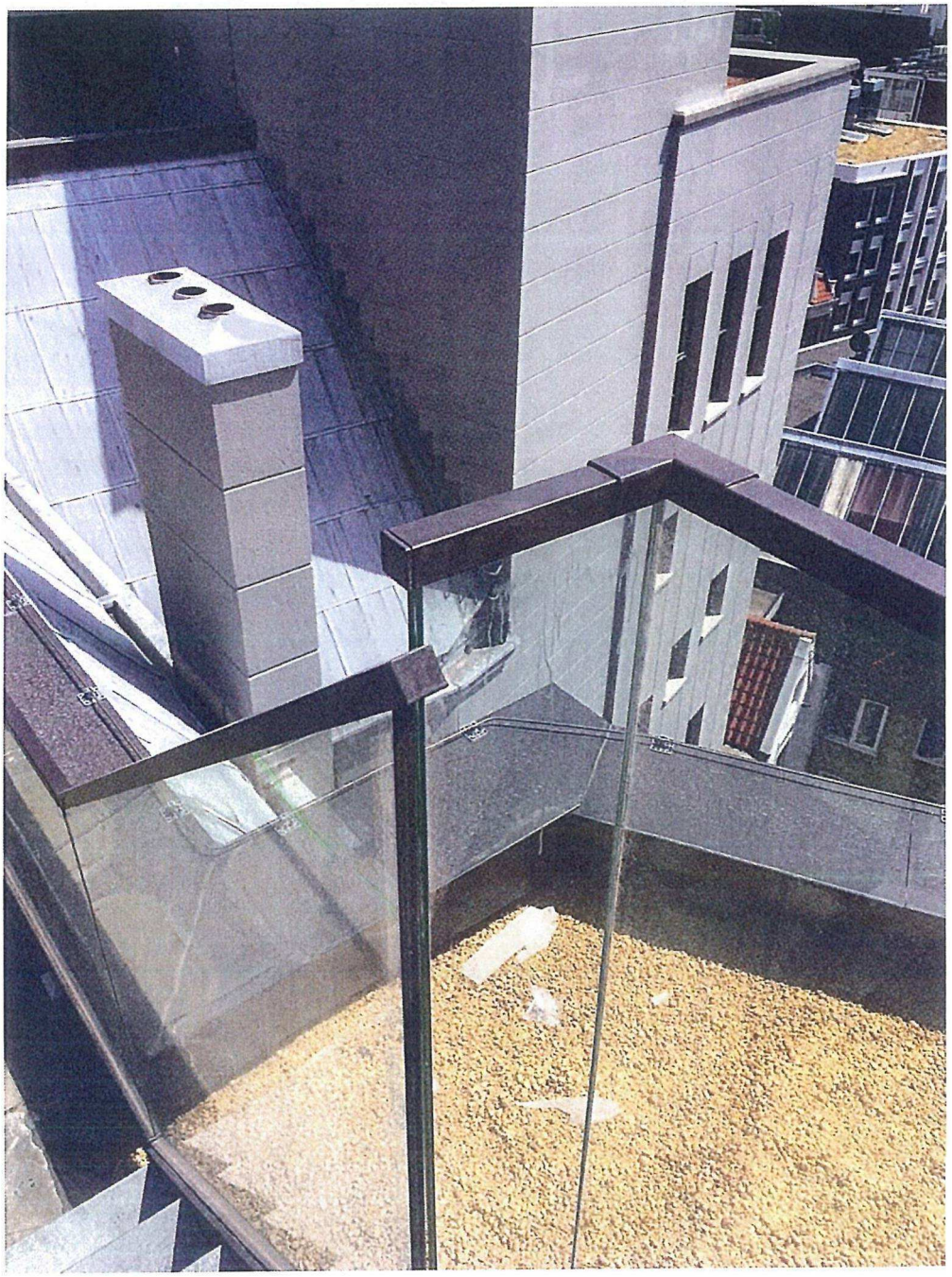

Positie F

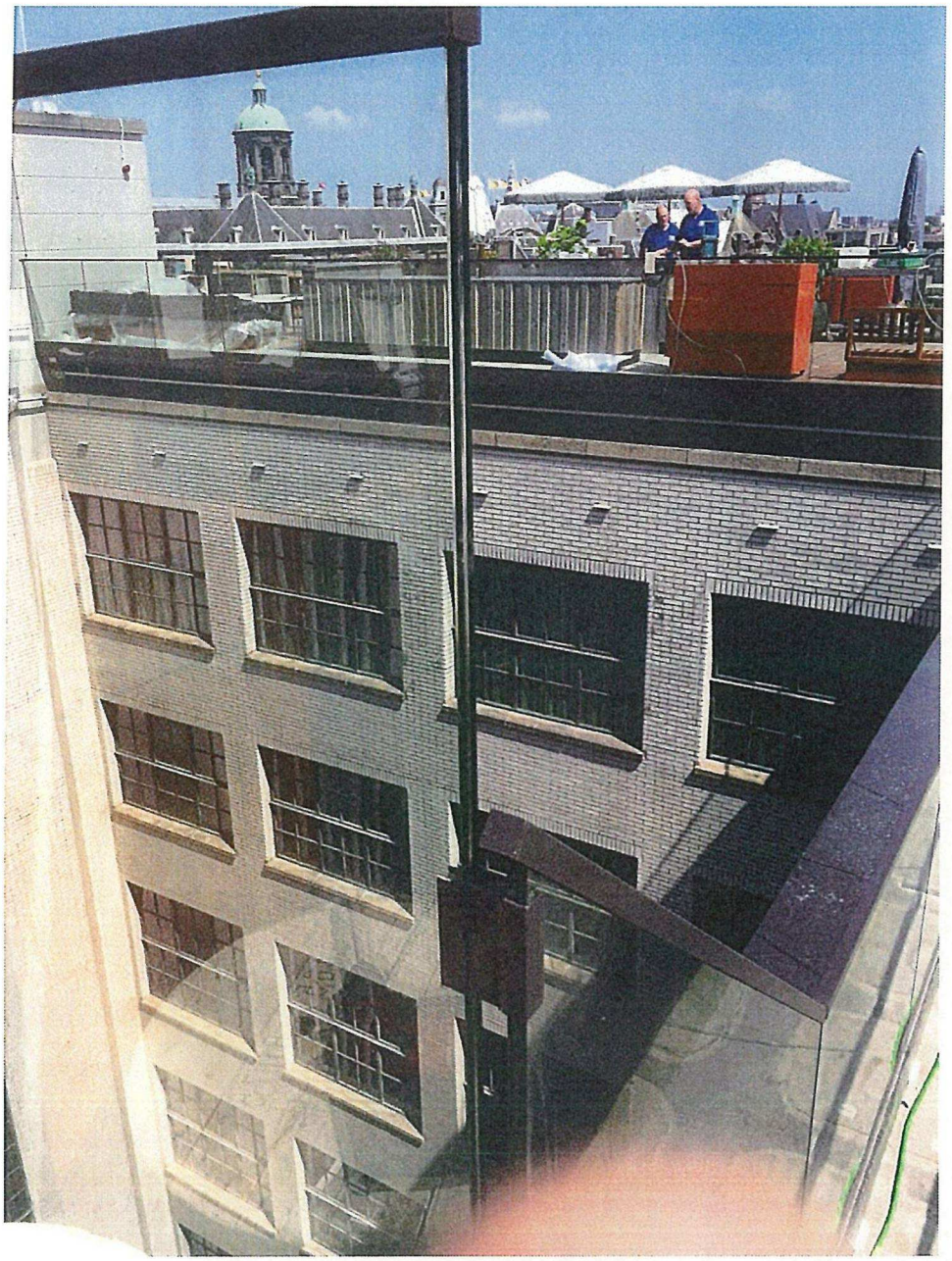

Positie G

