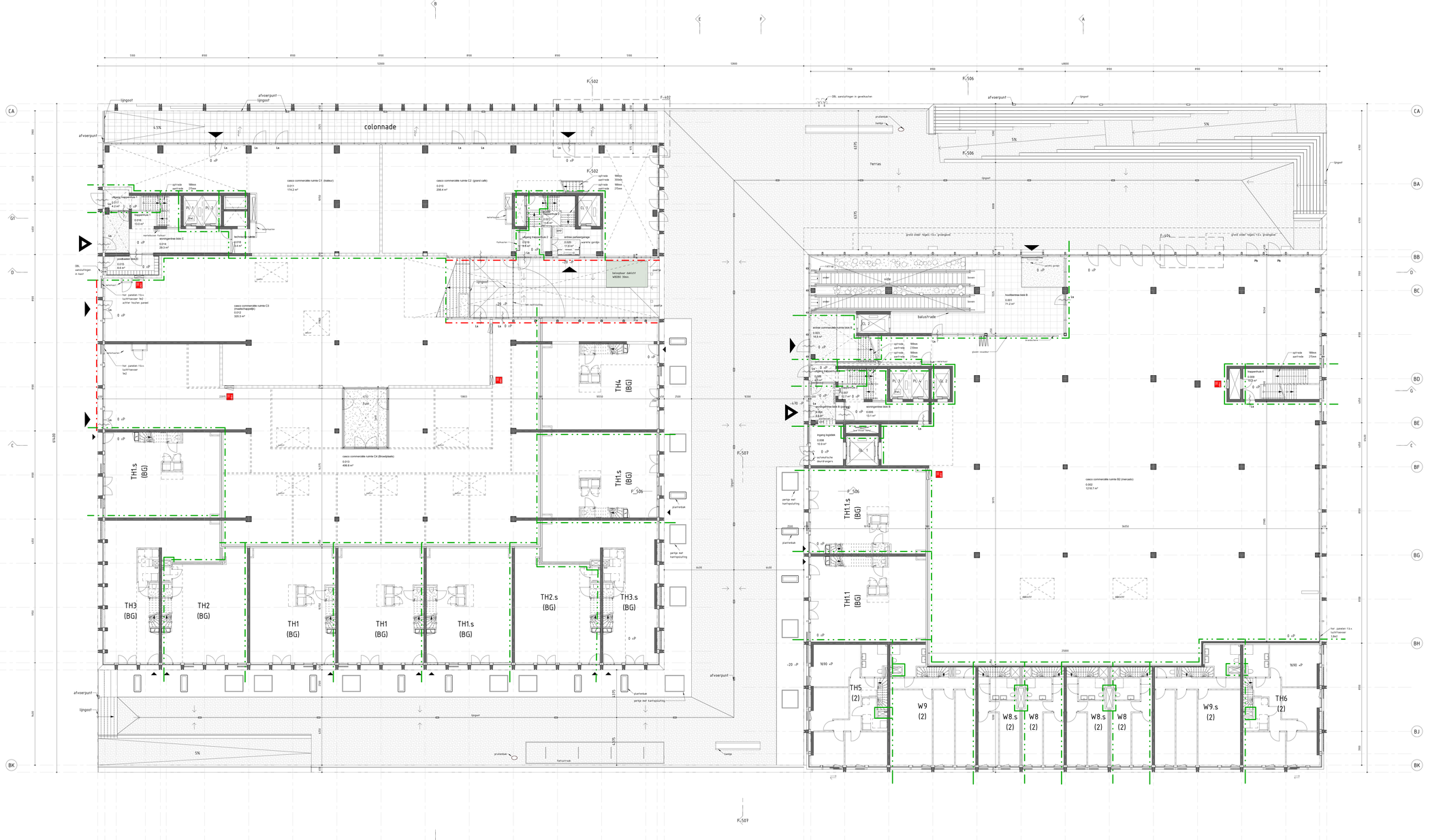

RENVOOI

MATERIALEN

- beton
- lichte wand woningscheidende/ commerciële scheidende ruimte kalkzandsteen
- lichte scheidingswand
- isolatie
- houtskeletbouw wand
- taps begroening
- houten dek
- grint

Dak Rc=6,0 m2.K/W
Gevel Rc=4,5 m2.K/W
Vloer Rc=4,5 m2.K/W

SYMBOLEN

- deur zelfsluitend
- 30 minuten weerstand tegen brandoverslag en brandoverslag (WB360); conform rode stippellijn
- 60 minuten weerstand tegen brandoverslag en brandoverslag (WB360); conform groene stippellijn
- Ps: deuren in vluchtrichting voorzien van paniekbeslag
- La: deur te openen zonder gebruik te maken van losse hulpmiddelen (in vluchtrichting)
- EI 1: midden liggende wand
- EI 2: brandwerende wand
- Sm: brandwerend
- BMD: brandwerend gevel
- OBL: dringe bloklading
- A—C: dringe bloklading aansluiting

- De bouwconstructie bezit een brandweerstand tot tenminste van 120 minuten.
- De constructies welke van invloed kunnen zijn op de brandwerende scheidingen bestaan een brandwerendheid die tenminste voldoet aan de eis die gesteld is aan desbetreffende bijbehorende brandwerende scheidingen.
- Het bevoegd gezag dient voorafgaand aan de werkzaamheden rapportage bouwfysisch adviseur.
- De brandwerendheid van doorvoeringen door brandwerende wanden of vloeren is gelijk aan die van aan de desbetreffende wand of vloer.
- De gewicht brandwerendheid van wanden, kolommen, balken, ramen, deuren etc. is/wordt aangetoond d.m.v. een geldig rapport.
- Een zijde van een constructiewanddeel die grenst aan de buitenlucht, van een bouwwerk waarvan een voor personen bestemde vloer hoogstens 5m boven het maaiveldvan ligt, voldoet vanaf het aansluitende terrein tot een hoogte van tenminste 2,5m aan brandklasse B.
- Het dak voldoet aan de brandklasse conform NEN 6063 en NEN 6064 t/m 6066.
- Materiaal toegepast aan de binnenzijde van een schacht, een koker of een leiding grenzend aan meer dan een brandcompartiment of valbrandcompartiment een een invendige diameter groter dan 0,05m², voldoet over een dikte van tenminste 0,04m, gemeten loodrecht op de binnenzijde, aan brandklasse A2.
- Brandslaginrichtingen/installaties volgens specifieke installatie adviseur.
- Constructies volgens opgave/tekeningen constructeur.
- Installaties volgens opgave/tekeningen installatie adviseur.
- Brandwerendheidsplan volgens opgave/tekeningen/rapportage bouwfysisch adviseur.
- Het bevoegd gezag dient voorafgaand aan de werkzaamheden de afhankelijkheden en de afwerkingen en de bezetting van alle ruimten inclusief hifvakkoppenvlakken per gebruiksfunctie opgave/tekeningen/rapportage bouwfysisch adviseur.
- Blok B en C zijn voorzien van een brandweerlift.
- Het leidingdak en aansluitpunten van gas-, elektra- en waterleiding volgens opgave/tekeningen installatie adviseur.
- Het leidingdak en aansluitpunten van riolering en hemelwaterafvoeren volgens opgave/tekeningen installatie adviseur.
- Het leidingdak en aansluitpunten van verwarming volgens opgave/tekeningen installatie adviseur.
- Voor sprinklerinstallatie volgens opgave/tekeningen installatie adviseur.
- Voor rookbeheersinstallatie volgens opgave/tekeningen installatie adviseur.
- Voor rookdrukoverzetsering en -verlichting volgens opgave/tekeningen installatie adviseur.
- PGS. 1 - 2 - 60/KAP
- Raamprofielen inbruthaft weerstanden
- Deurbeslag volgens NEN 2575 opgave/tekeningen R-520
- Dagsluitenmeerstanden volgens opgave/rapportage bouwfysisch advisuur.

- Hitwaterwendheid conform afdeling 2.15
- Waterspranke conform artikel 3.27
- Ventilatie van verblijfsruimten conform conform afdeling 3.17
- Kering van vocht conform afdeling 3.5
- Luchtdichtheid conform artikel 5.4 Luchtindoorschroom
- Kelderdichtheid conform artikel 3.5 Kering van vocht
- Visueelscheiding conform afdeling 2.3
- Trappen conform afdeling 2.5

Opdrachtgever
MRP Development

Project
Blokken B & C

Onderdeel
Plattegrond begane grond

Tekeningnummer
P-502

Projectnummer: 2018040 | Schaal: 1 : 100 | Formaat: A0++ | Fase: OV | Status: Definitief

VenhoevenCS
Regio Amstelland-Meerlanden
Regio Amsterdam
Regio Amstelland-Meerlanden
Regio Amsterdam
Regio Amstelland-Meerlanden
Regio Amsterdam