

voorgevel.

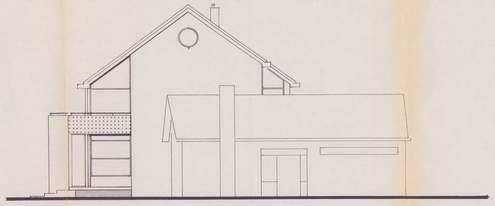

rechter zijgevel

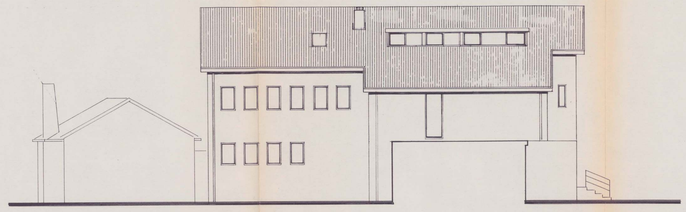

achtergevel

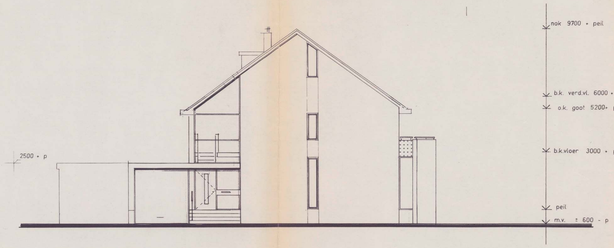

linker zijgevel.

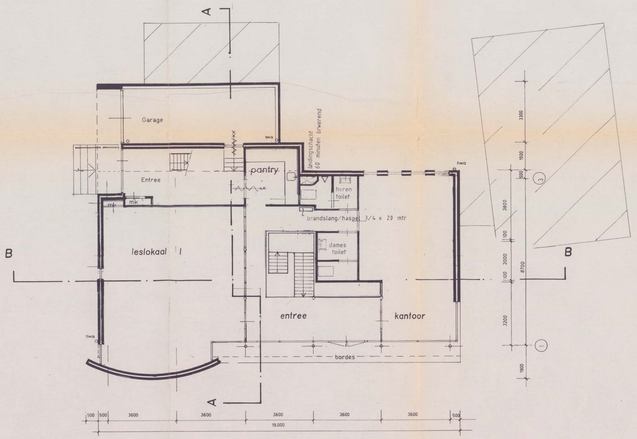

begane grond

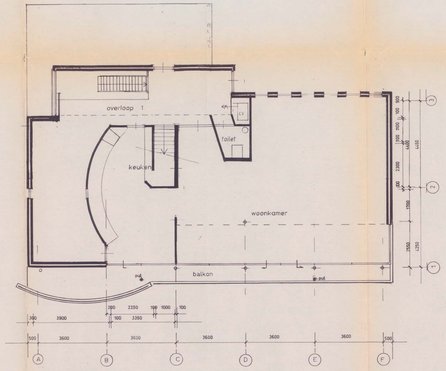

verdieping

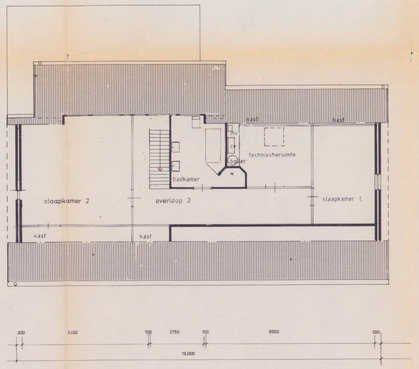

zolder

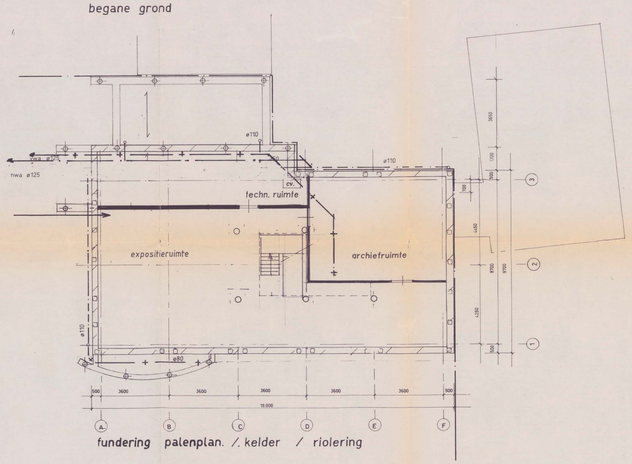

fundering palenplan. / kelder / riolering

kelderwand

funderingbalken

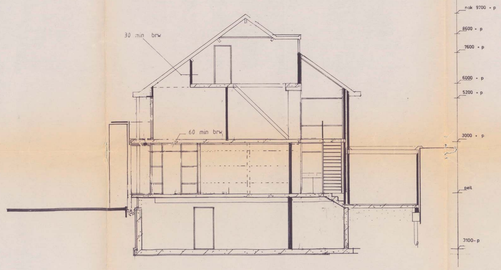

doorsnede A- A

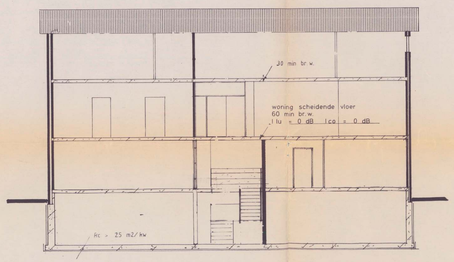

doorsnede B - B

materialen en kleurenstaat

gevelmetselwerk baksteen rood genuanceerd vormbak w.f. kwaliteit hardgrauw

dakpannen ; de bestaande worden weer gebruikt. o.v.h. mat verglaasd.

stalen kolommen buiten donker groen.
kozijnen aluminium geisoleerde profielen licht zeegroen
ramen en deuren aluminium in teint donkerder dan kozijn.
gootlijst en windveer hout kleur : donker groen.

hoofddraagconstructie kelder 90 minuten br.werend
woningscheidende vloer 60 minuten brandwerend.

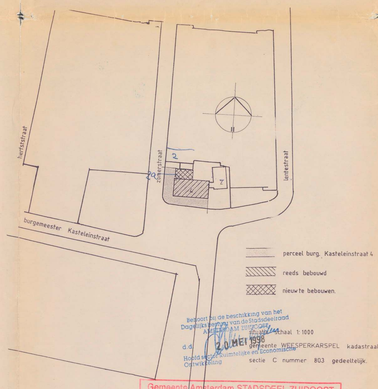

Bedoeld als de beschikking van het Dagelijks Bestuur van de Hoofdcommissie AMSTELLAND inzake Bouwen Woningtoezicht d.d. 20 MEI 1998 Ambtenaar belast met de uitvoering van de Woningwet

Gemeente Amsterdam STADSDEEL ZUIDOOST
Zaakno. B 9 8 0 0 0 0 7 Dossiers: 20 7 5 2 0 2

PROJEKT bouwaanvraagtekening Burgemeester Kasteleinstraat 4. Driemond
uitbreiding met een bedrijfswoning en herindeling bedrijfsruimte.

schaal: 1: 100 datum: 1 december 1996
gewijzigd: 3 maart 1997
27 februari 1998
wijziging gevel en plattegronden

1

KAMSMA bouwadvies en aannemersbedrijf
Burg. Kasteleinstraat 4. 1109 BC DRIEMOND tel. 0294 - 414464/ fax 412317