Gemeente Amsterdam

Rapport van Bevindingen Winkeldiversiteit

Datum constatering: 5 maart 2020
Tijdstip: 13.00 uur
Inspecteurs: dhr. [redacted] en dhr. [redacted]
Soort dienst: Regulier
Betrokken stadsdeel: Centrum
Aanleiding: Verzoek
Betrokken zaak: Van Wonderen, Gasthuismolensteeg 3 te Amsterdam

Bevindingen:
Op genoemde dag, datum en tijdstip hebben wij, [redacted] en [redacted], als toezichthouders van de gemeente Amsterdam, belast met de toezicht op het gebruik van de bebouwde ruimte en gebouwen in het Stadsdeel Centrum van de gemeente Amsterdam, de volgende constateringen gedaan:

Wij zagen dat in de onderneming een tweetal vrouwen stonden. Kennelijk was de vrouw die achter de toonbank/counter stond een medewerkster en waren de ander mensen klanten. Wij zagen dat de medewerkster een stroopwafel aan het bereiden was. Wij zagen dat zij een stroopwafel met gesmolten chocolade bewerkte door middel van een spatel. Wij zagen dat zij hierna de stroopwafel, op de aangebrachte chocolade voorzag van een topping. In de onderneming zagen wij het stroopwafelijzer opgesteld op de counter aan de etalagezijde, zijde openbare weg Gasthuismolensteeg. Ook zagen wij dat op deze zijde van de counter een aantal voorgebakken stroopwafel lagen opgestapeld. Wij zagen dat de twee klanten vervolgens afrekenden en het pand verlieten.

Nadat de twee klanten de ondernemingen hadden verlaten hebben wij ons gelegitimeerd, kenbaar gemaakt als toezichthouders van het Stadsdeel Centrum Amsterdam en de reden van onze komst kenbaar gemaakt.
Desgevraagd gaf de vrouw ons op te zijn genaamd: [redacted], geboren [redacted].
Zij verklaarde mij, eerste rapporteur, het volgende:
"Ik werk normaal gesproken bij Van Wonderen op de Prinsengracht. Omdat ik hier nooit werk doe ik het niet een zakje, maar geef ik ze voor directe consumptie mee. Ik heb van de overbuurvrouw vanmorgen gehoord dat er iets stond over een uitspraak in het Parool. Van mijn baas heb ik niets gehoord, ook in onze Whatsapp-groep werd er niets over geschreven."

Wij hebben negen fotografische opnames bij deze rapportage gevoegd.

Ambtshalve opgemaakt te Amsterdam, donderdag 5 maart 2020

Inspecteur Gebruikstoezicht,
[redacted]

Inspecteur Gebruikstoezicht,
[redacted]

Dhr. [redacted]

Dhr. [redacted]




Van Wonderen

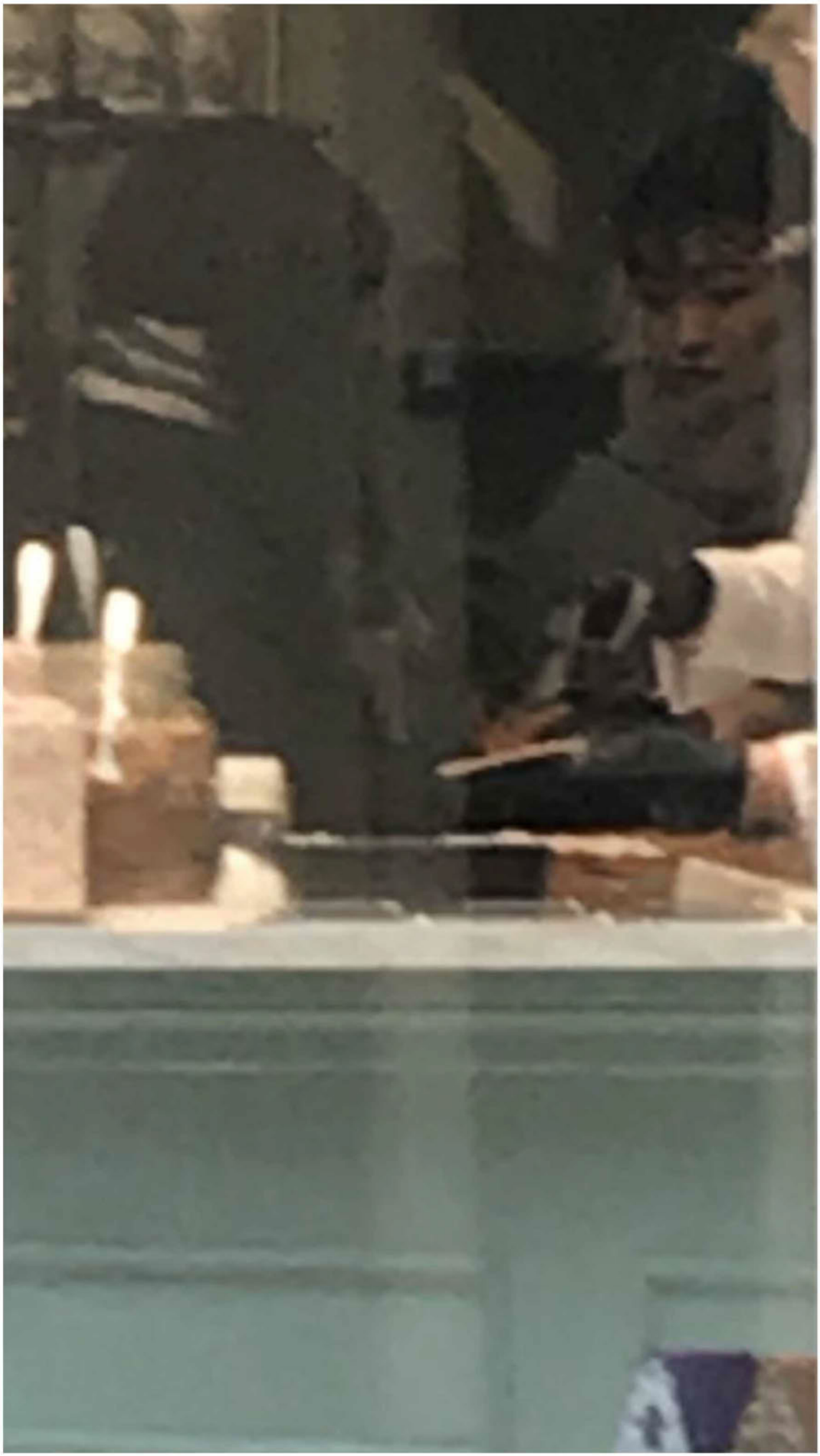







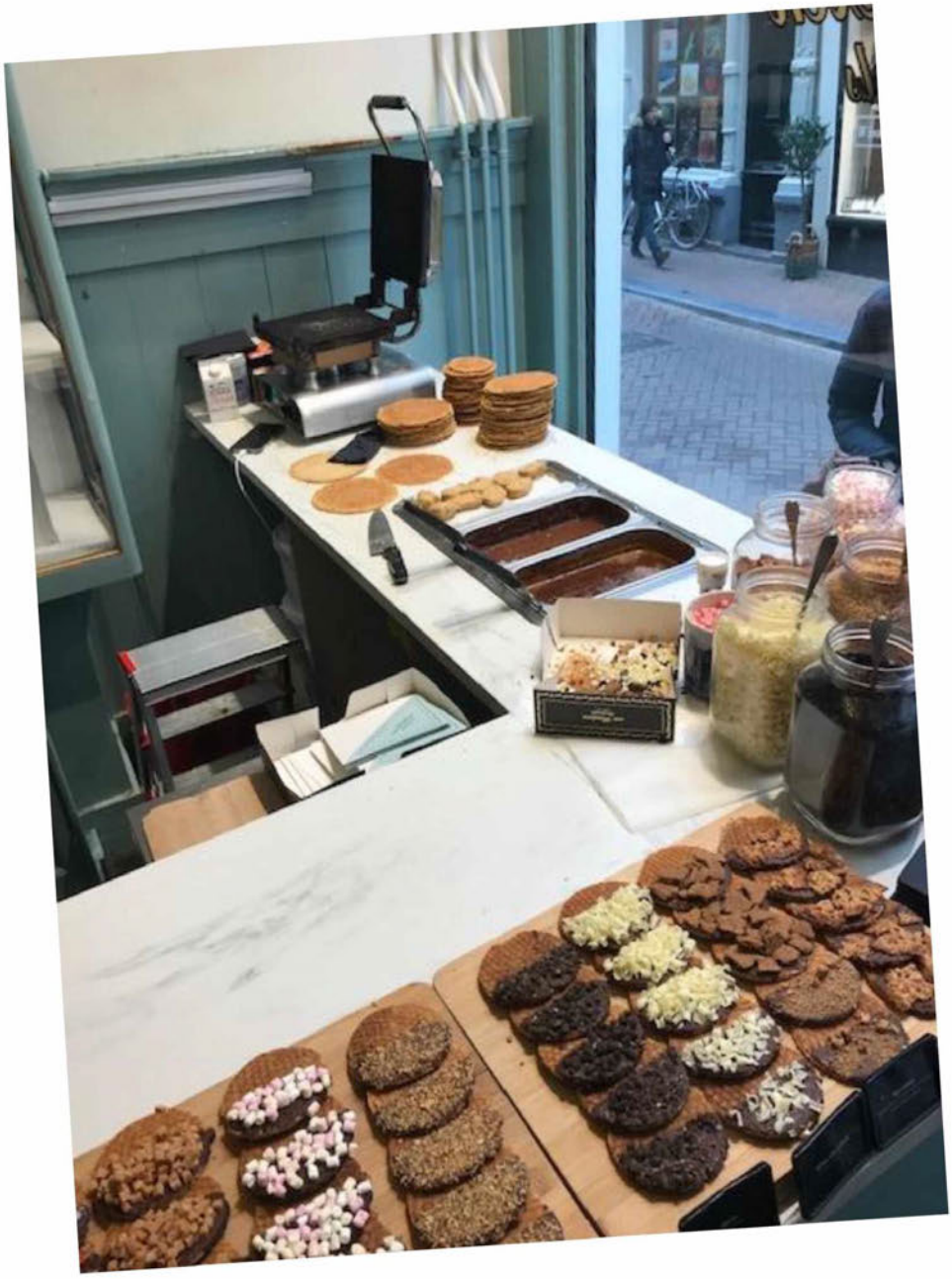




van Wonderen
Stroopwafels