Outlook

Re: Zeeburgerdijk 55

Van 5.1, 2, e 5.1, 2, e <5.15.1, 2, e @amsterdam.nl>
Datum Ma 2-6-2025 13:02
Aan 5.1, 2, e <5.1, 2, e @amsterdam.nl>
Cc 5.1, 2, e 5.1, 2, e <5.1, 2, e @amsterdam.nl>

Hi 5.1, 2, e

Terugkoppeling na contact melder.

Deze heeft na zorgen die zijn visite uitte een melding gedaan bij de meldkamer.

Ik heb al meerdere malen contact gehad met deze bewoner.
Er is veel onrust over de manier van werken van de ontwikkelaar. Ik heb gezegd dat we dit nauwkeurig in de gaten houden.

Daarnaast doorgegeven dat een melding naar 112 niet de juiste weg is en dat hij ons kan bellen en buiten kantooruren de noodwacht.
Ik heb ook voorgesteld om een keer langs te gaan voor een kennismaking met de bezorgde omwonenden.

Ik denk dat het zo netjes is afgehandeld.

vrgr 5.1, 2, e

Van: 5.1, 2, e 5.1, 2, e @amsterdam.nl>
Verzonden: maandag 26 mei 2025 15:30
Aan: 5.1, 2, e 5.1, 2, e <5.1, 2, e 5.1, 2, e @amsterdam.nl>
Onderwerp: FW: Zeeburgerdijk 55

Van: 5.1, 2, e @politie.nl>
Verzonden: maandag 26 mei 2025 13:31
Aan: 5.1, 2, e 5.1, 2, e @amsterdam.nl>
Onderwerp: Zeeburgerdijk 55

Goedemiddag,

Zoals zojuist telefonisch afgesproken, hier de melding.

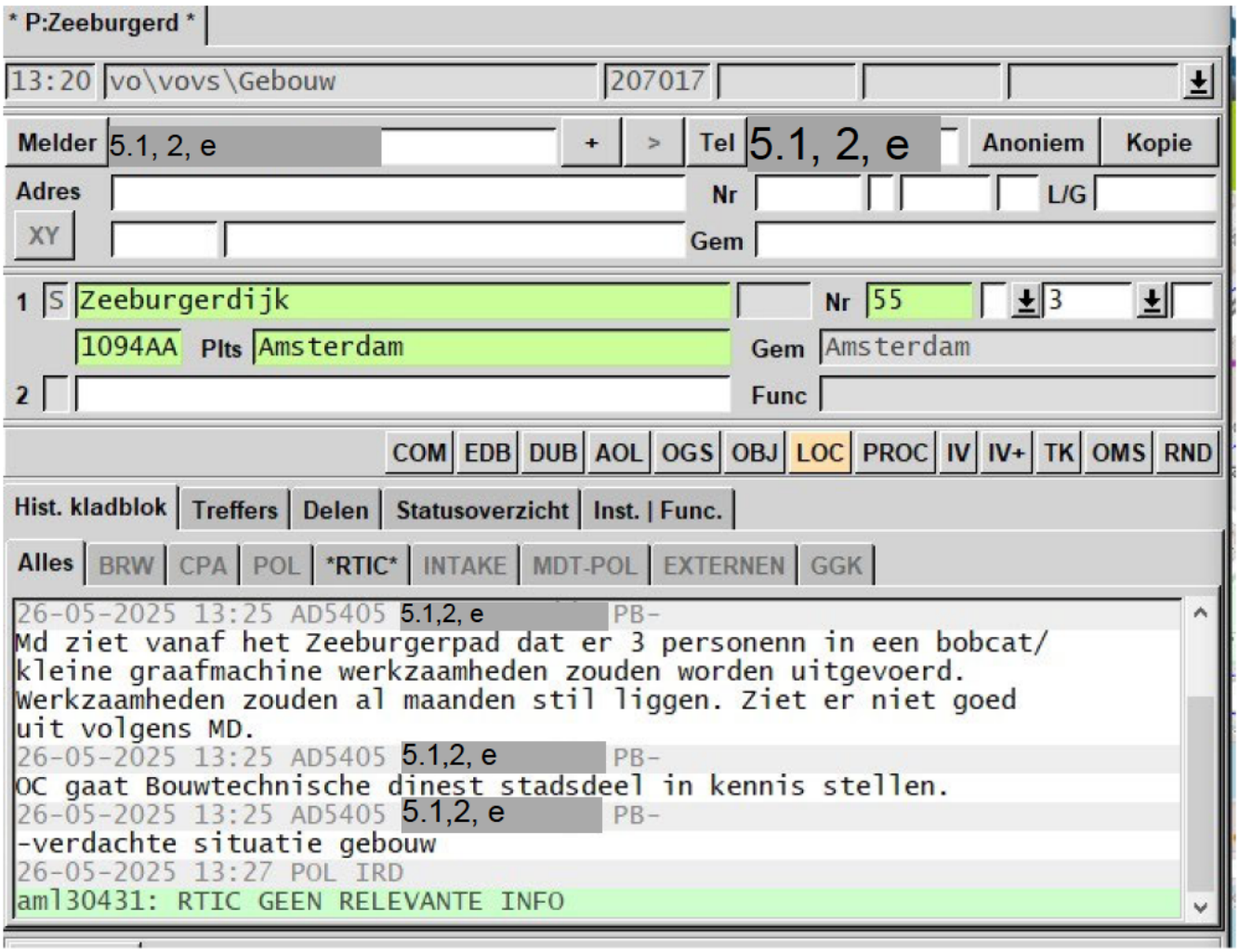

Met vriendelijke groet,

5.1, 2, e
Generalist meldkamer (Brandweer specifiek)

Politie | Amsterdam | DROC | GMK

Elandsgracht 117, 1016 TT, Amsterdam
Postbus 2287, 1000 CG, Amsterdam

M 5.1, 2, e
T +31 (0)900 – 8844

5.1, 2, e @politie.nl

---------- Disclaimer ----------
De informatie verzonden met dit e-mailbericht (en bijlagen) is uitsluitend bestemd voor de geadresseerde(n) en zij die van de geadresseerde(n) toestemming kregen dit bericht te lezen. Kennisneming door anderen is niet toegestaan.
De informatie in dit e-mailbericht (en bijlagen) kan vertrouwelijk van aard zijn en binnen het bereik van een geheimhoudingsplicht en/of een verschoningsrecht vallen.
Indien dit e-mailbericht niet voor u bestemd is, wordt u verzocht de afzender daarover onmiddellijk te informeren en het e-mailbericht (en bijlagen) te vernietigen.

Conform het beveiligingsbeleid van de Politie wordt e-mail van en naar de politie gecontroleerd op virussen, spam en phishing en moet deze e-mail voldoen aan de voor de overheid verplichte mailbeveiligingsstandaarden die zijn vastgesteld door het Forum Standaardisatie.
Mail die niet voldoet aan het beveiligingsbeleid kan worden geblokkeerd waardoor deze de geadresseerde niet bereikt. De geadresseerde wordt hiervan niet in kennis gesteld.

The information sent in this E-mail message (including any attachments) is exclusively intended for the individual(s) to whom it is addressed and for the individual(s) who has/have had permission from the recipient(s) to read this message.
Access by others is not permitted.
The information in this E-mail message (including any attachments) may be of a confidential nature and may form part of the duty of confidentiality and/or the right of non-disclosure.
If you have received this E-mail message in error, please notify the sender without delay and delete the E-mail message (including any attachments).
In conformity with the security policy of the Police, E-mails from and to the Police are checked for viruses, spam and phishing and this E-mail must meet the standards of the government-imposed E-mail security as set by the Standardization Forum.
Any E-mail failing to meet said security policy may be blocked as a result of which it will not reach the intended recipient. The recipient concerned will not be notified.
