Gemeente Amsterdam

Voorlopig ontwerp

Loenermark

7 mei 2025

Gemeente Amsterdam

Loenermark - Locatie



Loenermark - Huidige situatie



Loenermark - Kaders en context

Loenermark: Fotos van de huidige situatie






Gemeentelijk beleid / visies









Loenermark Voorlopig ontwerp

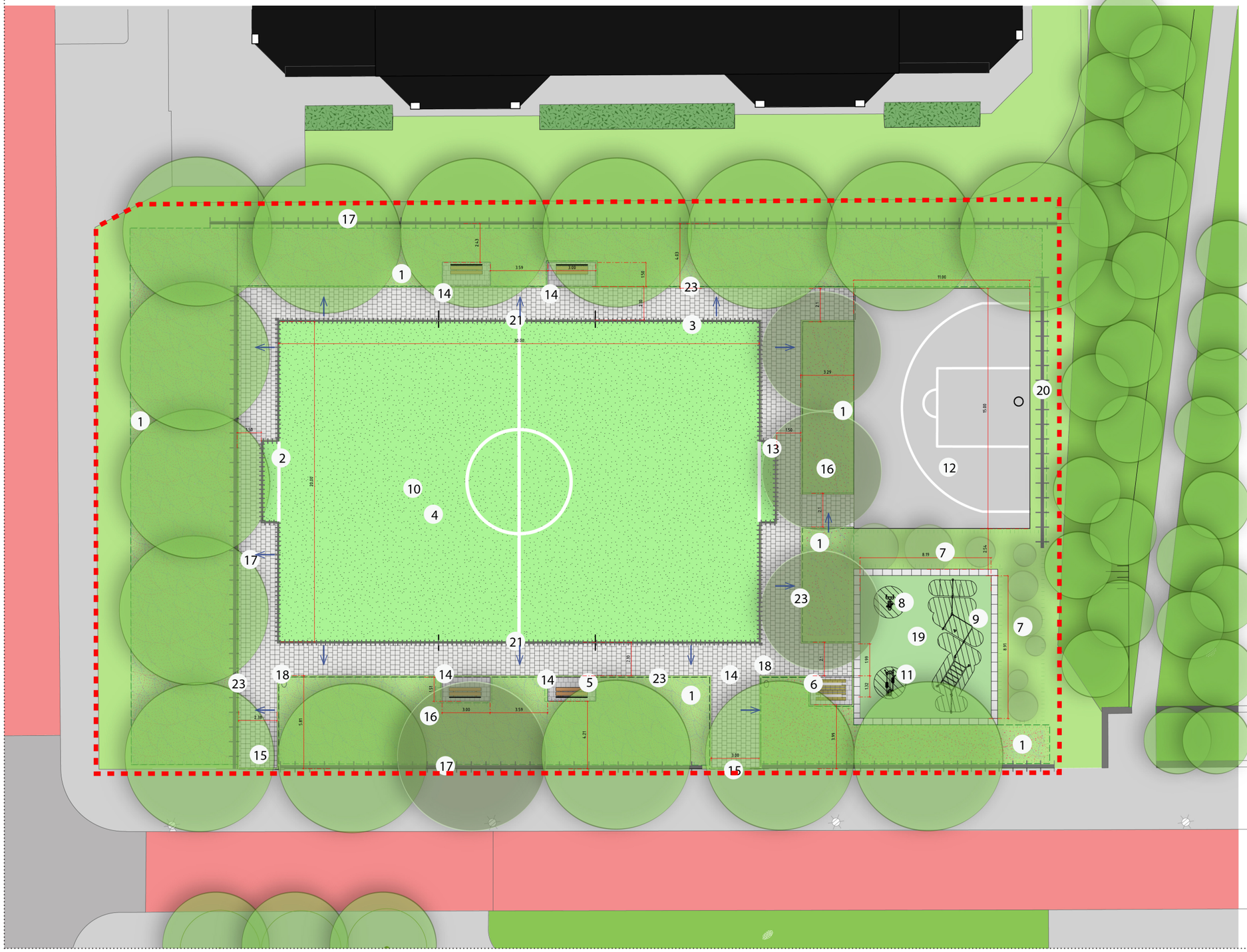

Legenda

Beheergrens

1: Kleurrijke heesters onder de bomen (630 m²)

2: Voetbaldoel

3: Hekwerk . dubbelstaafmaat. Hoogte 1,2m

4: Kunstgras voetbalveld (610 m²)

5: Zitbank, Puccini Amsterdam x4

6: Picknick zitbank, Puccini Amsterdam x1

7: Solitaire heester beplanting met struiken (47 m²)

8: Fitness fiets x1

9: Optie: Calisthenics combi 3 x1

10: Cruyff court

11: Crosstrainer x1

12: 3x3 basketbal veld met grijs asfalt valondergrond (165 m²)

13: Ballenvanger hoogte 4m

14: 30x30 betontegels, Puccini Amsterdam (280 m²)

15: Ingang

16: Nieuwe bomen x4

17: Hekwerk (1m hoog) (132 m)

18: Afvalbak (200l) x2, Puccini Amsterdam,
Gesloten asbakken met een afdekplaatje

19: Gietvloer valondergrond (groen kleur) (73 m²)

20: Ballenvanger hoogte 4m (huidige hek verplaatsen) (20m)

21: Toegang sluis Cruyff Court

22: 40x60 betontegels rond valondergrond (14,3 m²)

23: Opsluitbanden, Puccini Amsterdam (285m)

Afwatering richting de groen

* De paden liggen hoger dan de omliggende groen.

Loenermark Voorlopig ontwerp: referenties



Betontegels 30x30, Puccini Amsterdam



Calisthenics combi 3, KOMPAN
https://www.kompan.com/nl/nl/p/fsw103



Picknicktafel, Puccini Amsterdam



Zitbank (2,7m), Puccini Amsterdam



Afvalbal (200l), Puccini Amsterdam, Gesloten asbakken met een afdekplaatje



Crosstrainer
https://www.kompan.com/nl/nl/p/fsw239



Fitness bike
https://www.kompan.com/nl/nl/p/fsw246



Cruyff court

Beplanting moodboard

(Uitgangspunten: natuurlijke uitsraling, duurzaambeheerbaar, interessant voor bijen en vlinders, lange bloeitijd, Schaduwtolerant)



april t/m mei

50 cm

5 st/m²

Dwergzuurbes
Berberis buxifolia 'Nana'



juli t/m sep

75 cm

3 st/m²

Schijnsels
Clethra alnifolia 'Hummingbird'



mei - juni

50 cm

5 st/m²

Sneeuwbal
Viburnum davidii



sep t/m okt

125 cm

5 st/m²

Struikklimop
Hedera colchica 'Arborscens'

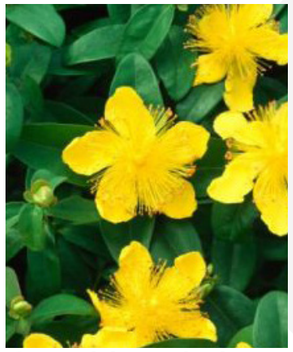

juli t/m aug

30 cm

6 st/m²

Grootbloemig hertshooi
Hypericum calycinum



april t/m juli

50 cm

10 st/m²

Grote maagdenpalm
Vinca major

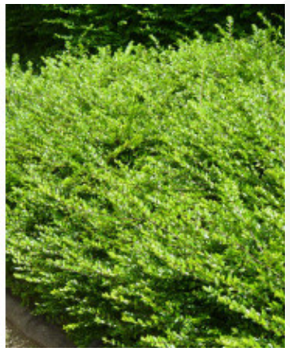

mei

60 cm

5 st/m²

Struikkamperfoelie
Lonicera nitida 'Maigrun'



mei t/m juni

4 m

1 st/m²

Gewone sering
Syringa vulgaris 'Cv'

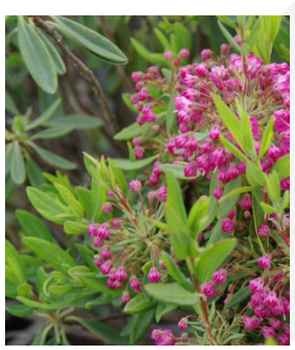

mei t/m juli

100 cm

3 st/m²

Lepelboom
Kalmia angustifolia



mei t/m juni

180 cm

3 st/m²

Spierstruik
Spiraea vanhouttei



juni - juli

60 cm

3 st/m²

Skimmia
Spiraea japonica 'Little Princess'



20-25 m

1 stuks

Grote Zilverlinde
Tilia tomentosa

Standplaats: *zon* · *zon - halfschauw* · *schaduw* · *aantal stuks per m²* · *Bloeiperiode* · *Planthoogte*

Wintergroen: *ja* · *nee*

Mengsel 1

In dit vak worden 3 plantsoorten gemengd in de volgende procenten

- Hedera colchica 'Arborscens'	34,6%	5 st/m2
- Kalmia angustifolia	36,4%	3 st/m2
- Spiraea japonica 'Little princess'	29%	3 st/m²

Hedera colchica 'Arborscens'

Kalmia angustifolia

Spiraea japonica 'Little princess'

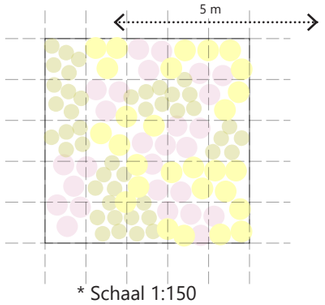

* Schaal 1:150

Mengsel 2

In dit vak worden 3 plantsoorten gemengd in de volgende procenten

- Clethra alnifolia 'Hummingbird'	33,4%	3 st/m²
- Viburnum davidii	32%	5 st/m²
- Hypericum calycinum	34,6%	6 st/m²

Clethra alnifolia 'Hummingbird'

Viburnum davidii

Hypericum calycinum

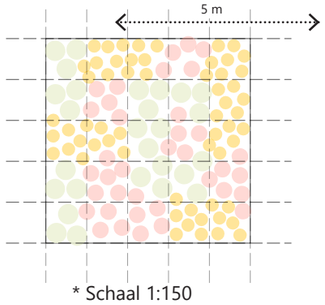

* Schaal 1:150

Mengsel 3

In dit vak worden 3 plantsoorten gemengd in de volgende procenten

- Berberis buxifolia 'Nana'	29,2%	5 st/m²
- Vinca major	40,4%	10 st/m²
- Lonicera nitida 'Maigrun'	30,4%	5 st/m²

Berberis buxifolia 'Nana'

Vinca major

Lonicera nitida 'Maigrun'

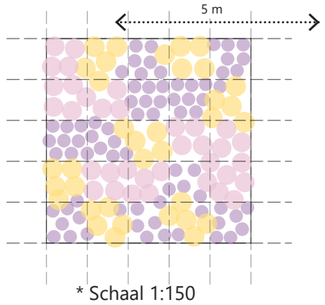

* Schaal 1:150

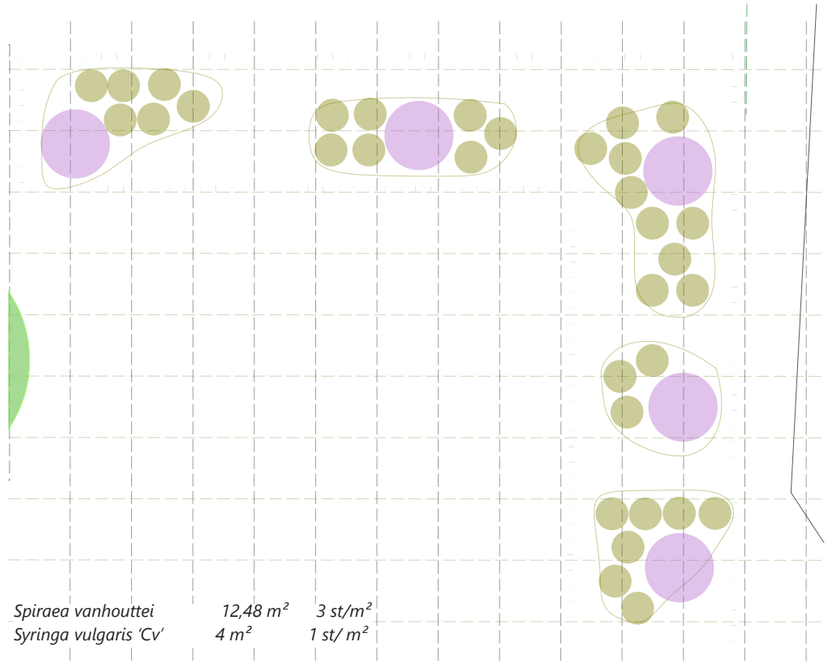

Spiraea vanhouttei	*12,48 m²*	*3 st/m²*
Syringa vulgaris 'Cv'	*4 m²*	*1 st/ m²*

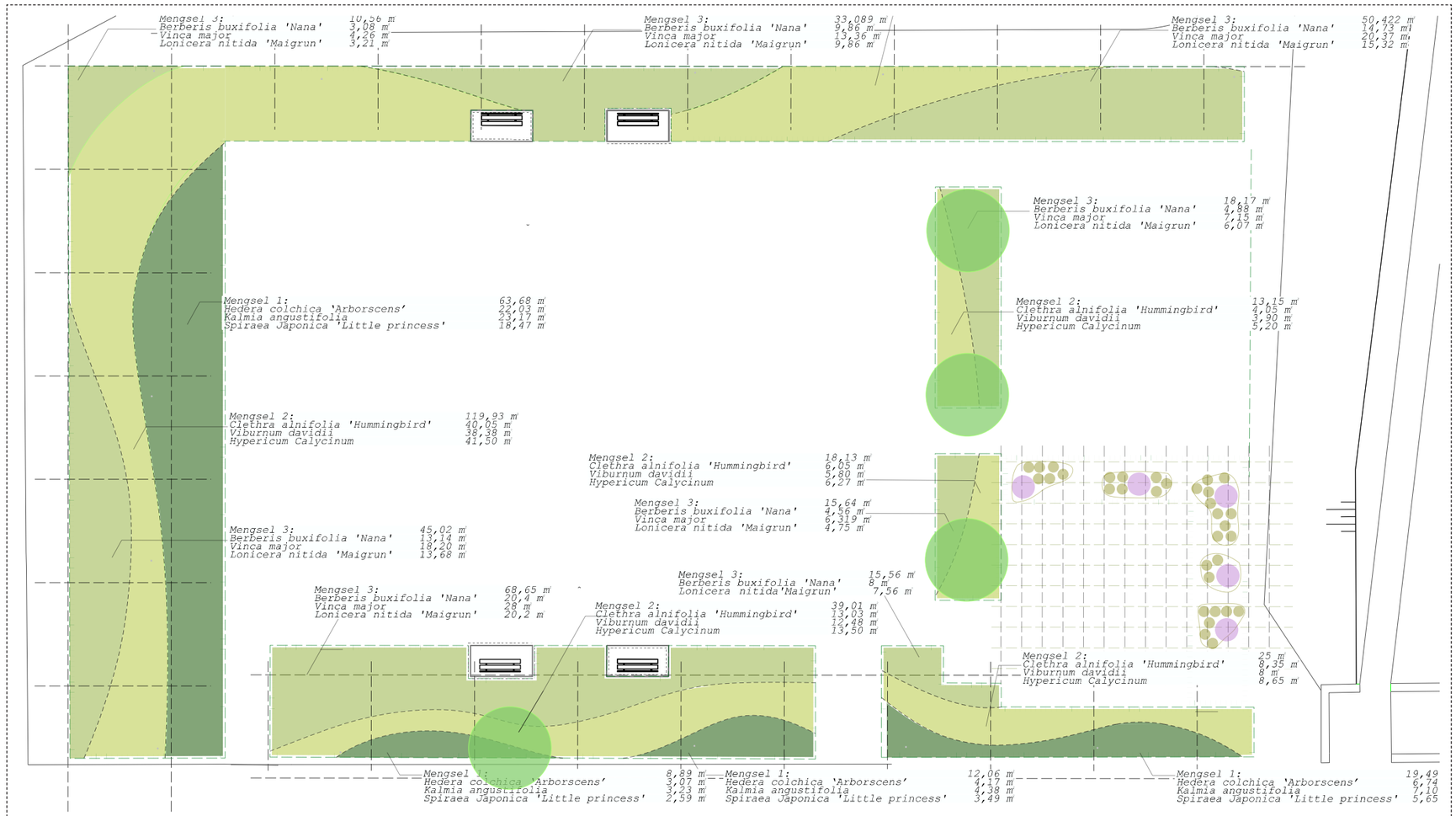

Hoeveelheid: *(m²):*

Mengsel 1

Hedera colchica 'Arborscens' : 36,01 m²

Kalmia angustifolia : 37,88 m²

Spiraea Japonica 'Little princess' : 30,2 m²

Mengsel 2

Clethra alnifolia 'Hummingbird' : 74,83 m²

Viburnum davidii : 72,04 m²

Hypericum calycinum : 77,53 m²

Mengsel 3

Berberis buxifolia 'Nana' : 69,21 m²

Vinca major : 84,19 m²

Lonicera nitida 'Maigrun': 69,83 m²

Spiraea vanhouetti : 12,48 m²

Syringa vulgaris 'Cv' : 4 m²

Gemeente Amsterdam

R&D

Weesperstraat 430
Postbus 12693
1100 AR Amsterdam
Telefoon 020 2511111

Opdrachtgever: Gemeente Amsterdam			
Project: Loenermark			
Onderdeel: VO			
Status:	Fase:	Behoort bij:	Schaal: 1:250
Opsteller: gupta002	Goedgekeurd en vrijgegeven:	Paraaf:	Datum: / Formaat: A2
Projectnummer:	Tekeningnummer: 240826-07	Bladnummer: 1	Aantal bladen: / Wijziging:
Auteursrechten voorbehouden		Documentnr:	Plotdatum: PLTD
Bestandsnaam: FILES			

Beplanting & bestellijst

Heesters	Nederlandse naam	Bloeitijd	Kleur	Hoogte (cm)	Standplaats	Wintergroen	aantal (per m²)	Totaal aantal	
Hedera colchica 'Arborscens'	Struikklimop	sep - oktober	geel	125	zon, halfschaduw, schaduw	ja	5	180	
Kalmia angustifolia	Lepelboom	mei - juli	rose	100	halfschaduw	ja	3	114	
Spiraea japonica 'Little Princess'	Skimmia	juni - juli	rose	60	halfschaduw, schaduw	Nee	3	90	
Clethra alnifolia 'Hummingbird'	Schijnsels	juli - september	wit	75	zon, halfschaduw, schaduw	nee	3	225	
Viburnum davidii	Sneeuwbal	mei - juni	rose	50	zon, halfschaduw	ja	5	360	
Hypericum calycinum	Grootbloemig hertshooi	juli - augustus	geel	30	halfschaduw, schaduw	ja	6	465	
Berberis buxifolia 'Nana'	Dwergzuurbes	april - mei	geel	50	zon, halfschaduw	ja	2	140	
Vinca major	Grote maagdenpalm	april - juli	blauw	50	zon, halfschaduw, schaduw	ja	8	673	
Lonicera nitida 'Maigrun'	struikkamperfoelie	mei	wit	60	zon, halfschaduw	ja	5	350	
Spiraea vanhouttei	Spierstruik	mei - juni	wit	180	zon, halfschaduw	nee	3	49	
Syringa vulgaris 'Cv'	Gewone sering	mei - juni	blauw	400	zon, halfschaduw	nee	1	5	

Bomen	Nederlandse naam	Bloeitijd	Kleur	Hoogte (m)	Standplaats	Wintergroen	aantal (per m²)	Totaal aantal
Tilia tomentosa	Grote Zilverlinde			20 - 25	zon, halfschaduw	ja		4

* Bij aanplant heeft de voorkeur Tilia tomentosa met een stamomtrek van 16/18 cm