Hotel plantage Muidergracht 35a te Amsterdam
Hergebruik bestaande opstallen GEBOUW 3

onderwerp: Detailboek - OV-300 - principe details
aanvraag omgevings vergunning

opdrachtgever: [redacted]
schaal: 1:5
datum: 21-04-2011
14-09-2011
01-12-2011
16-02-2012



KNEVEL ARCHITECTEN

Knevel Architecten BV
Schakelstraat 16
1014 AW Amsterdam
T: +31 (0)20 68 12 478
F: +31 (0)20 68 24 919
info@knevelarchitecten.nl
www.knevelarchitecten.nl

Behoort bij de beschikking van
Het dagelijks bestuur van stadsdeel Centrum

NR: BWT 123855
Gemerkt: 16

Gemeente Amsterdam
Stadsdeel Centrum
[redacted]

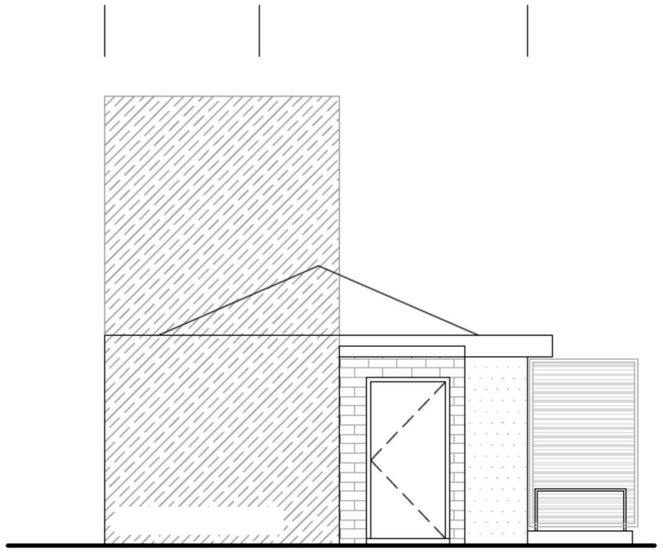

zuidgevel

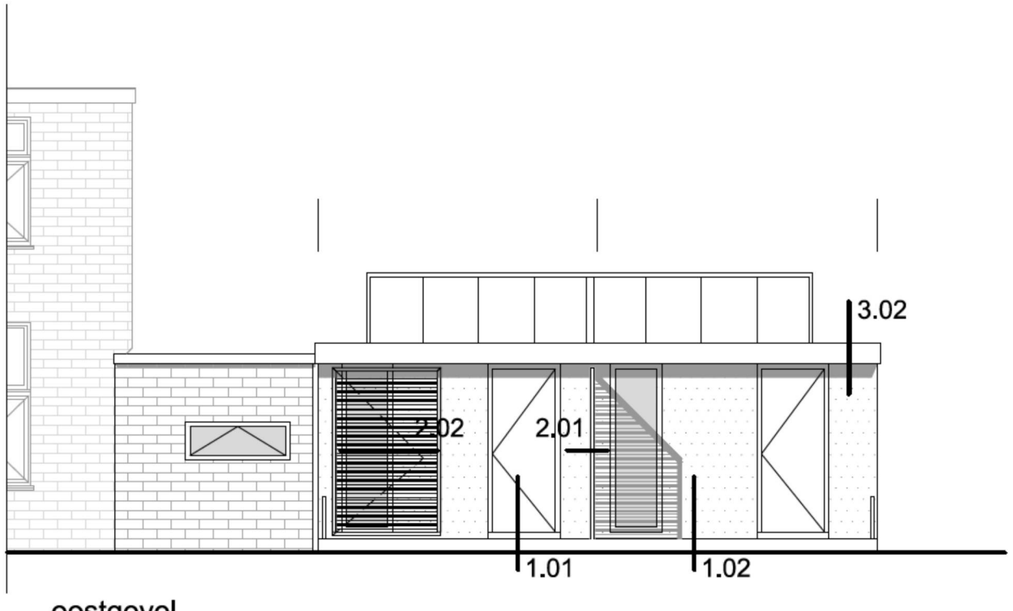

oostgevel

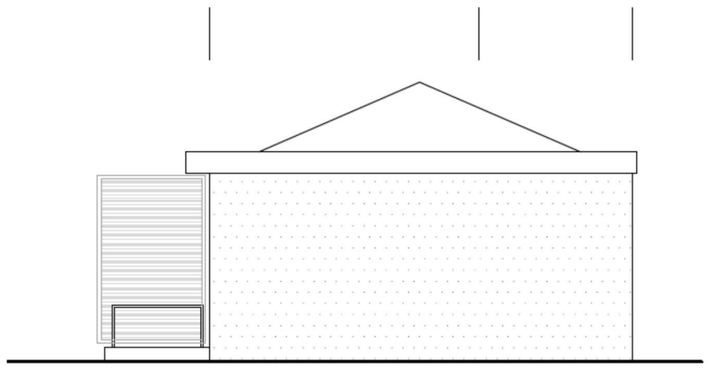

noordgevel

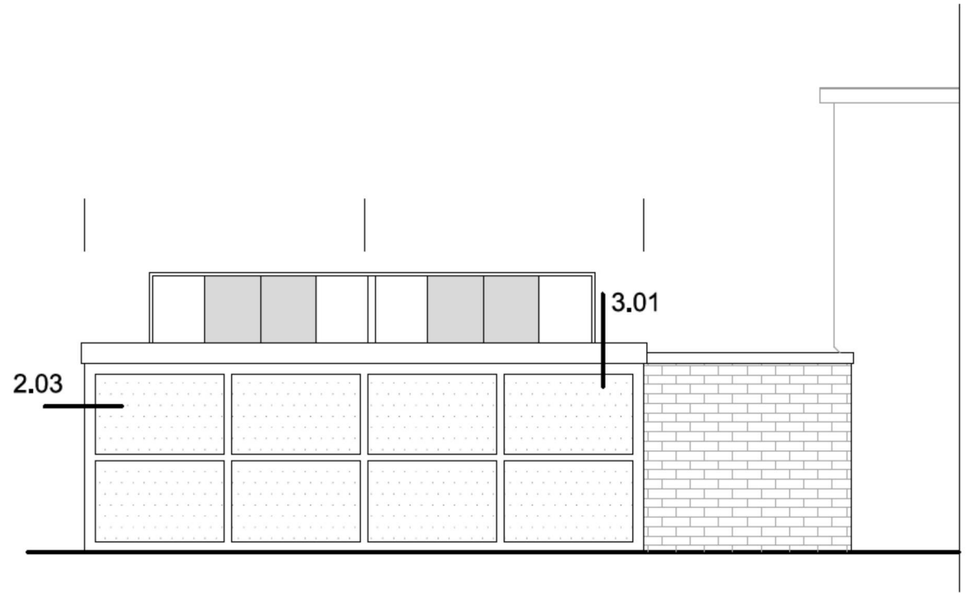

westgevel

Nb. alle dimensies m.b.t. de constructies volgens opgave van de constructeur

code	PMA-oa		
schaal	-		
datum	21-04-2011		
gewijzigd	a 14-09-11	b 01-12-11	c
	d	e	f
	g	h	i
detail	0.01		

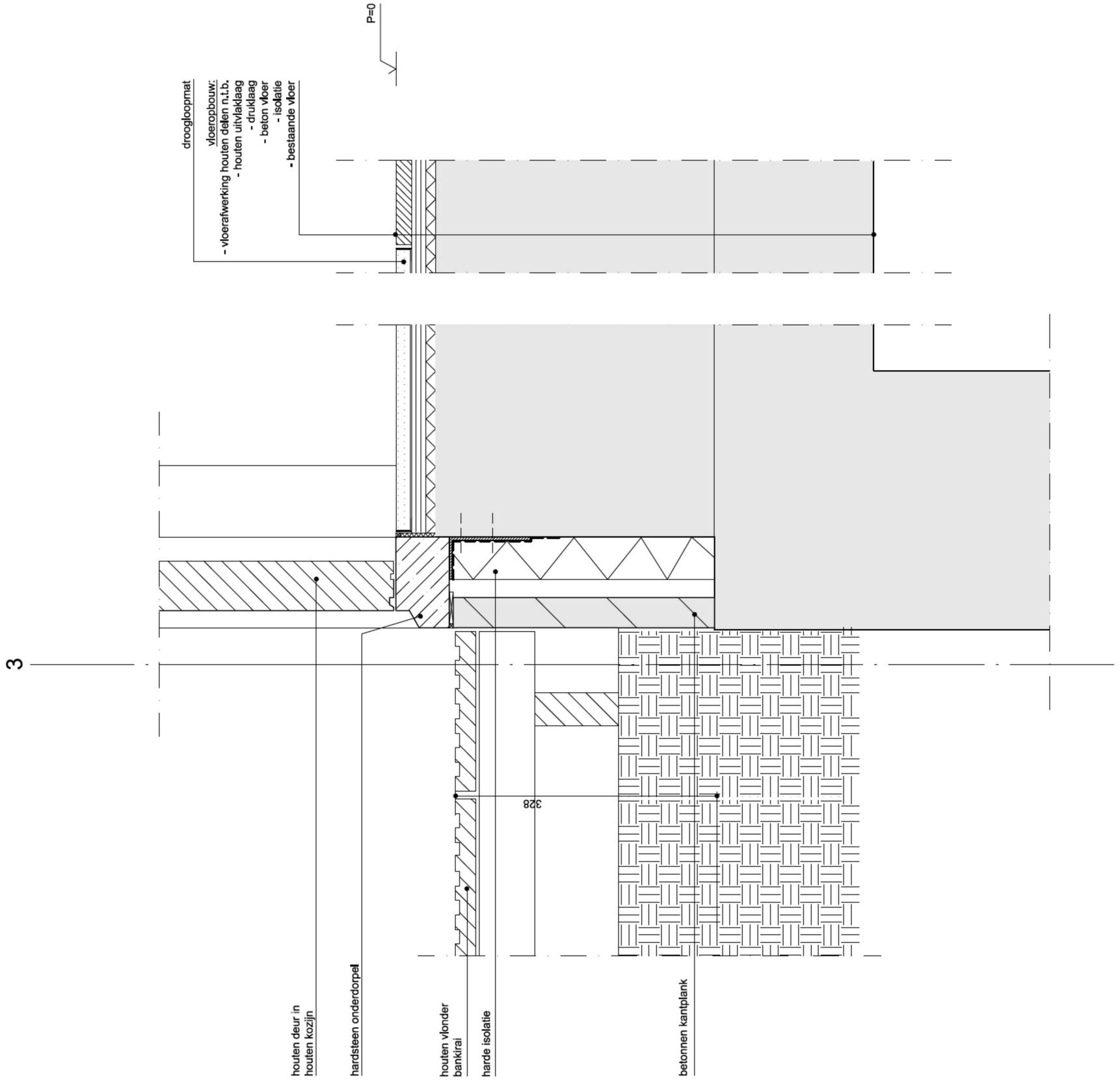

Nb. alle dimensies m.b.t. de constructies volgens opgave van de constructeur

code	PMA-oa		
schaal	1:5		
datum	21-04-2011		
gewijzigd	a 14-09-11	b 01-12-11	c
	d	e	f
	g	h	i
detail	1.01		

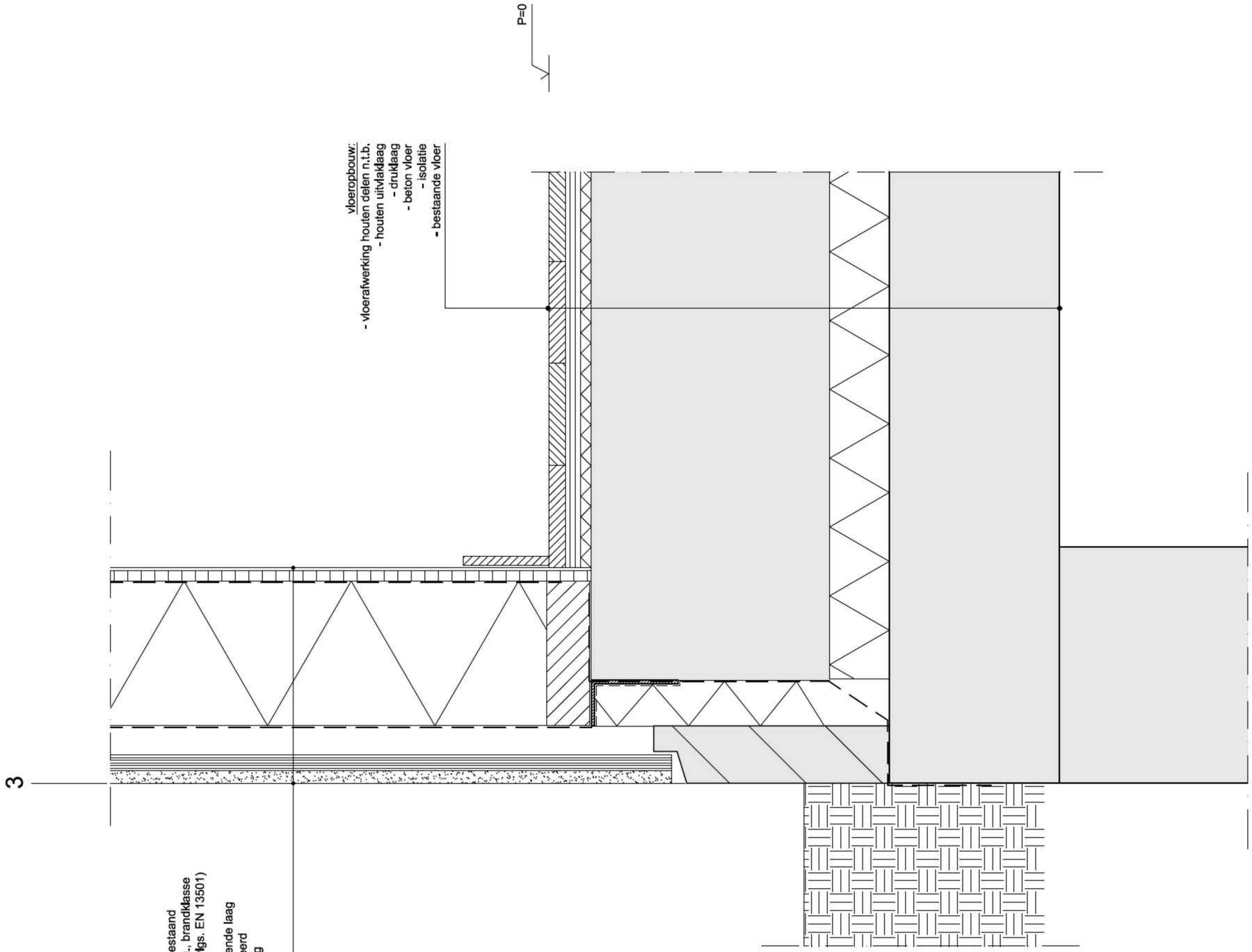

Nb. alle dimensies m.b.t. de constructies volgens opgave van de constructeur

code	PMA-oa		
schaal	1:5		
datum	21-04-2011		
gewijzigd	a 14-09-11	b	c
	d	e	f
	g	h	i
detail	1.02		

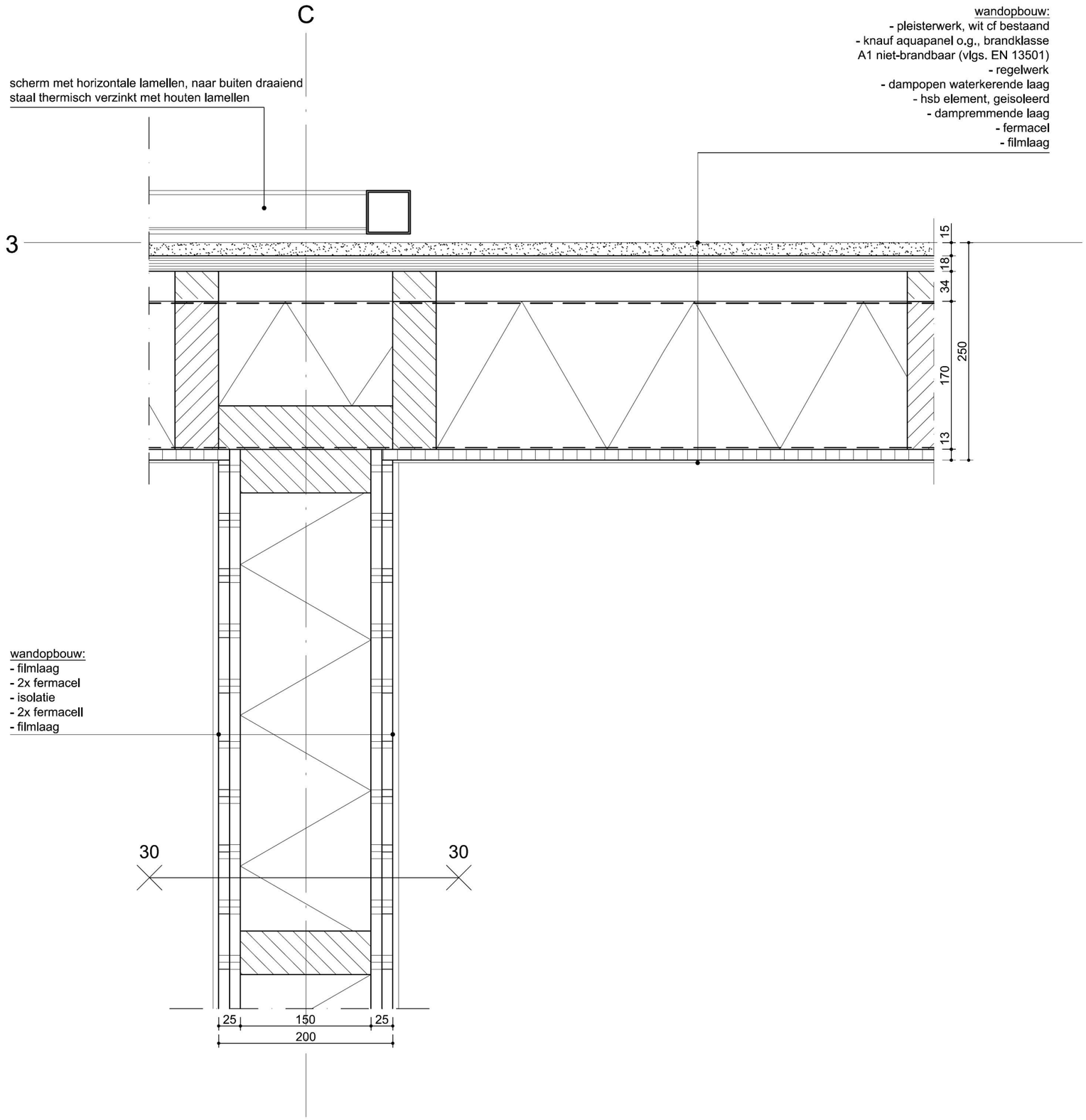

Nb. alle dimensies m.b.t. de constructies volgens opgave van de constructeur

code	PMA-oa		
schaal	1:5		
datum	21-04-2011		
gewijzigd	a 14-09-11	b 16-02-12	c
	d	e	f
	g	h	i
detail	2.01		

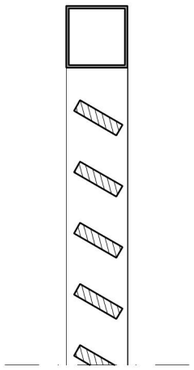

verticaal detail scherm

scherm met horizontale lamellen, naar buiten draaiend
staal thermisch verzinkt met houten lamellen

wandopbouw:
- pleisterwerk, wit cf bestaand
- knauf aquapanel o.g., brandklasse
  A1 niet-brandbaar (vlgs. EN 13501)
- regelwerk
- dampopen waterkerende laag
- hsb element, geisoleerd
- dampremmende laag
- fermacel
- filmlaag

3

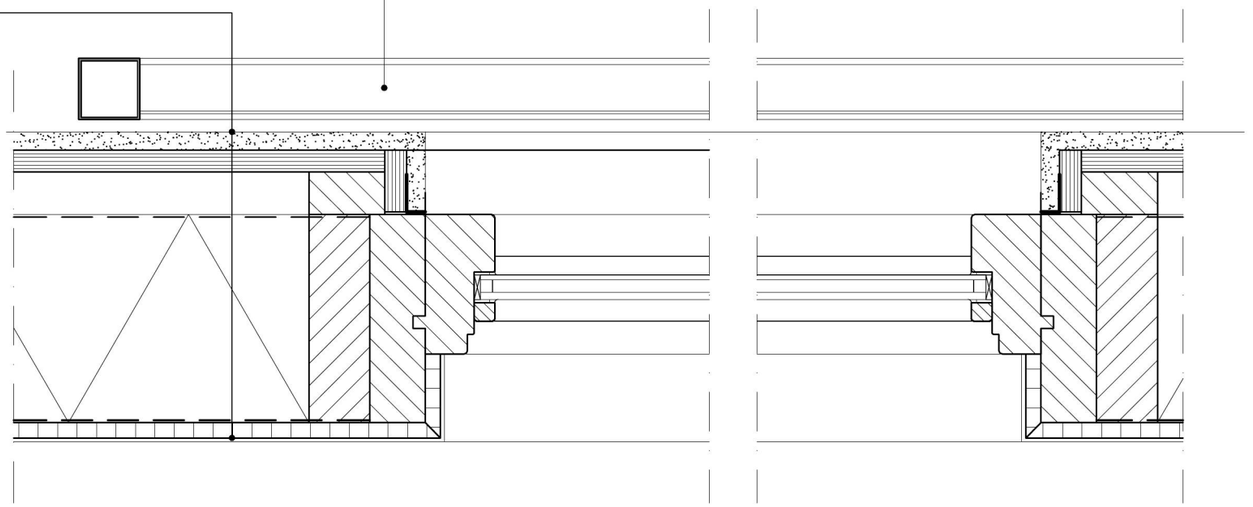

Nb. alle dimensies m.b.t. de constructies volgens opgave van de constructeur

code	PMA-oa		
schaal	1:5		
datum	21-04-2011		
gewijzigd	a 14-09-11	b	c
	d	e	f
	g	h	i
detail	2.02		

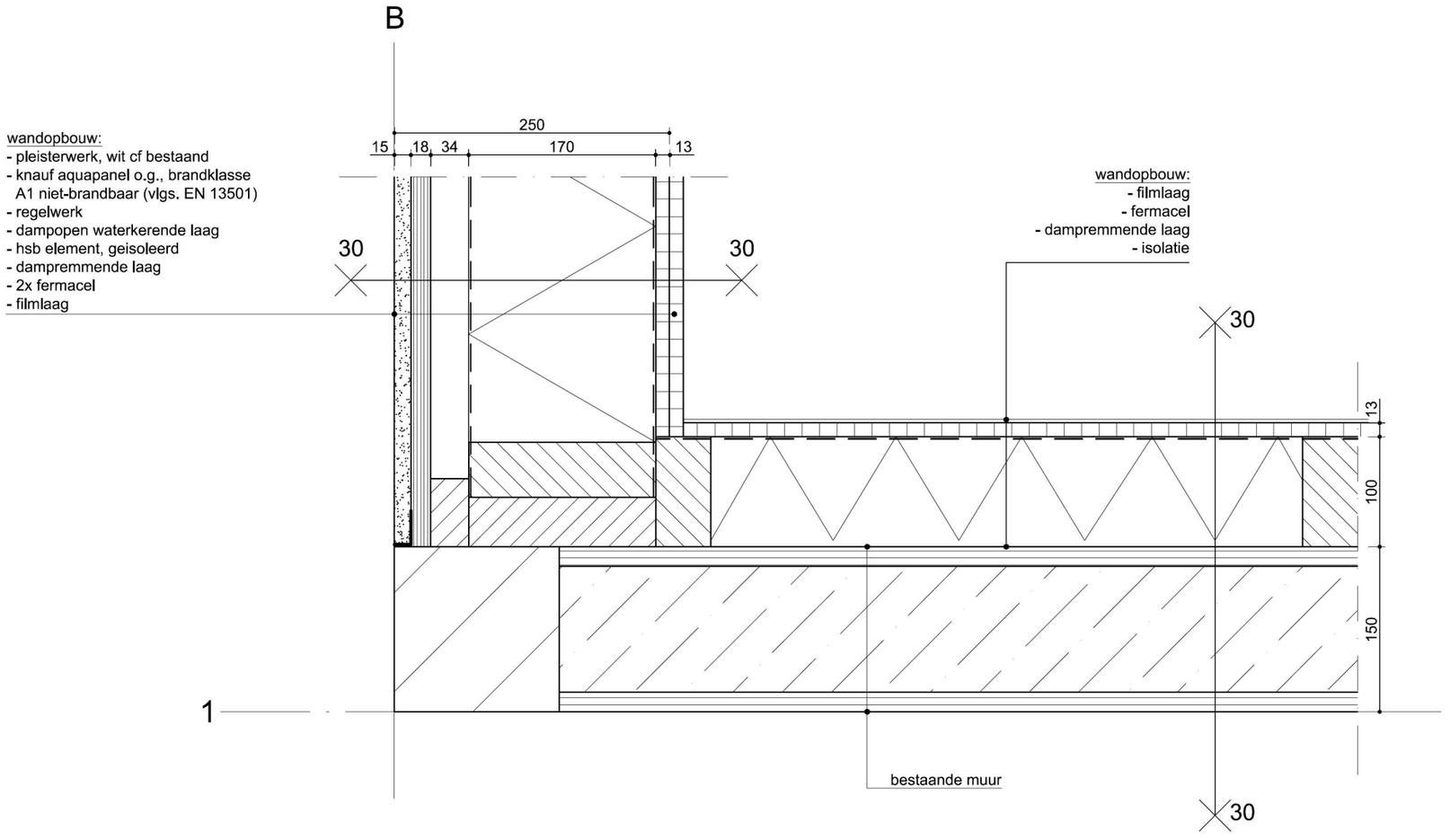

Nb. alle dimensies m.b.t. de constructies volgens opgave van de constructeur

code	PMA-oa		
schaal	1:5		
datum	21-04-2011		
gewijzigd	a 16-02-12	b	c
	d	e	f
	g	h	i
detail	2.03		

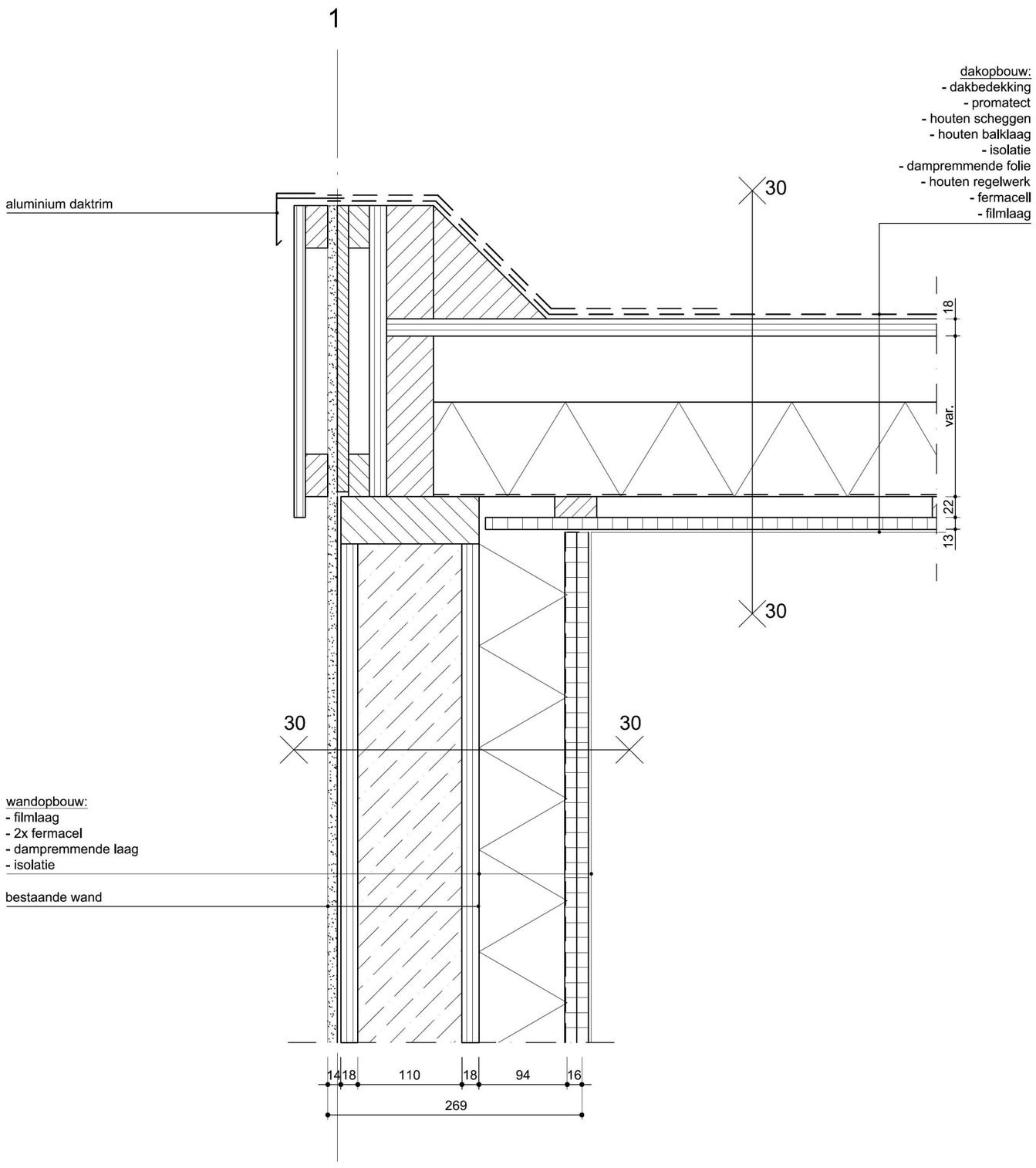

Nb. alle dimensies m.b.t. de constructies volgens opgave van de constructeur

code	PMA-oa		
schaal	1:5		
datum	21-04-2011		
gewijzigd	a 14-09-11	b 16-02-12	c
	d	e	f
	g	h	i
detail	3.01		

3

dakopbouw:
- dakbedekking
- promatect
- houten scheggen
- houten balklaag
- isolatie
- houten regelwerk
- fermacell
- filmlaag

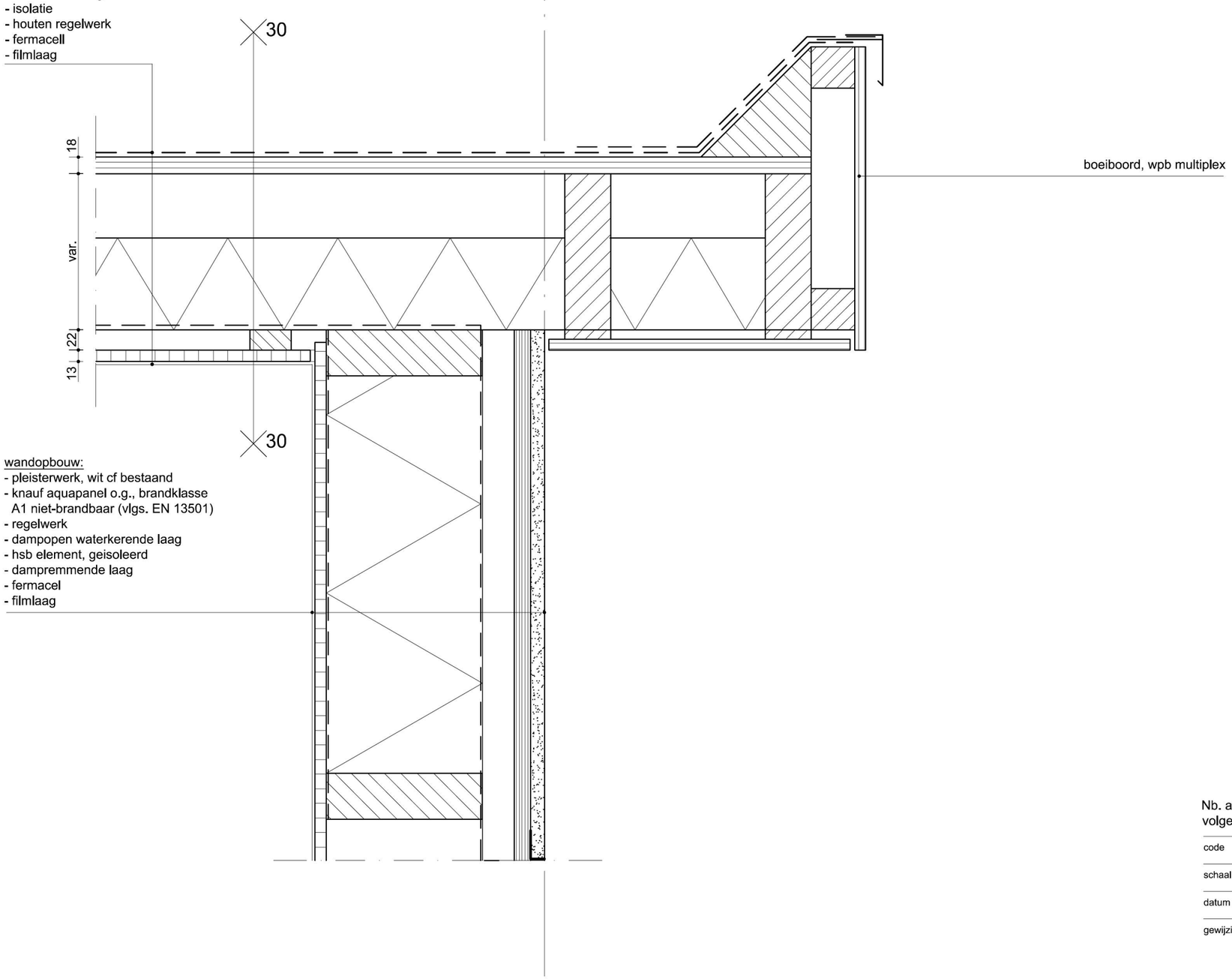

wandopbouw:
- pleisterwerk, wit cf bestaand
- knauf aquapanel o.g., brandklasse A1 niet-brandbaar (vlgs. EN 13501)
- regelwerk
- dampopen waterkerende laag
- hsb element, geisoleerd
- dampremmende laag
- fermacel
- filmlaag

Nb. alle dimensies m.b.t. de constructies volgens opgave van de constructeur

code	PMA-oa		
schaal	1:5		
datum	21-04-2011		
gewijzigd	a 14-09-11	b 16-02-12	c
	d	e	f
	g	h	i
detail	3.02		

dakopbouw:
- dakbedekking
- promatect
- houten scheggen
- houten balklaag, geisoleerd
- dampremmende laag
- 2x fermacell
- filmlaag

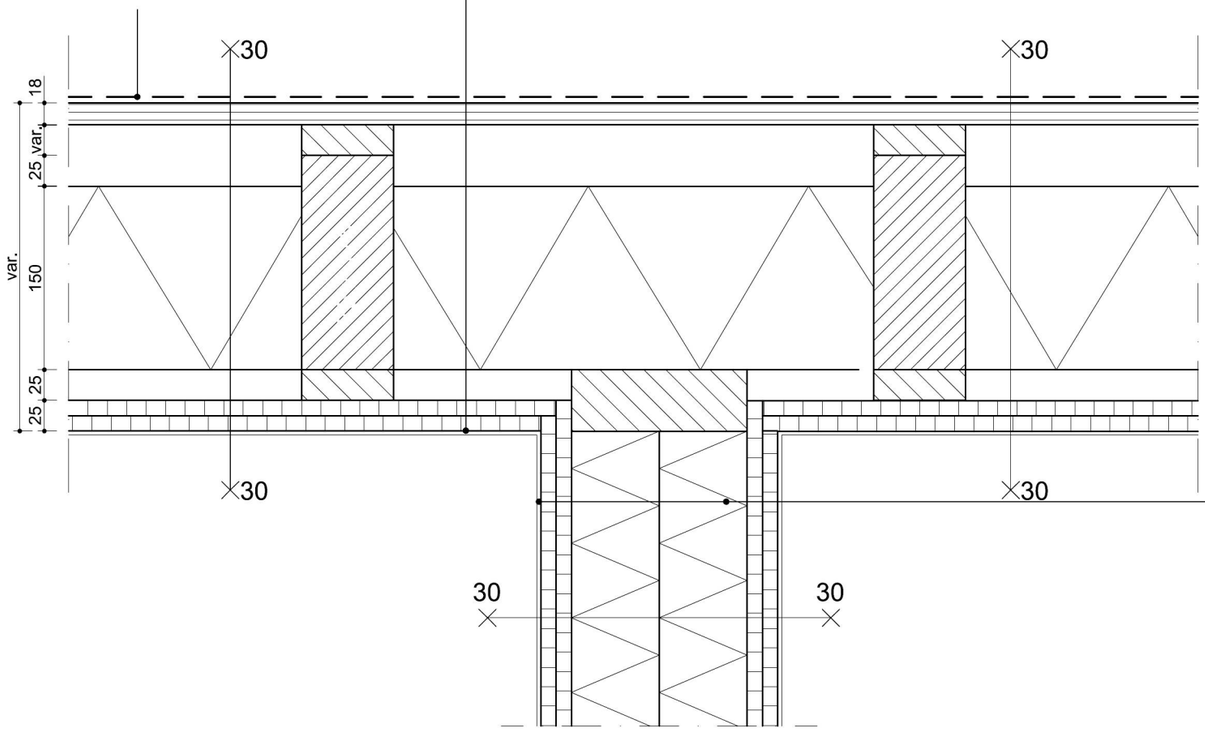

wandopbouw:
- filmlaag
- 2x fermacell
- 2x 70mm geisoleerde HSB element
- 2x fermacell
- filmlaag

Nb.
alle dimensies m.b.t. de constructies volgens opgave van de constructeur
Rc. min. 2,5w/m2k.

code	PMA-oa		
schaal	1:5		
datum	16-02-2012		
gewijzigd	a	b	c
	d	e	f
	g	h	i
detail	3.03		