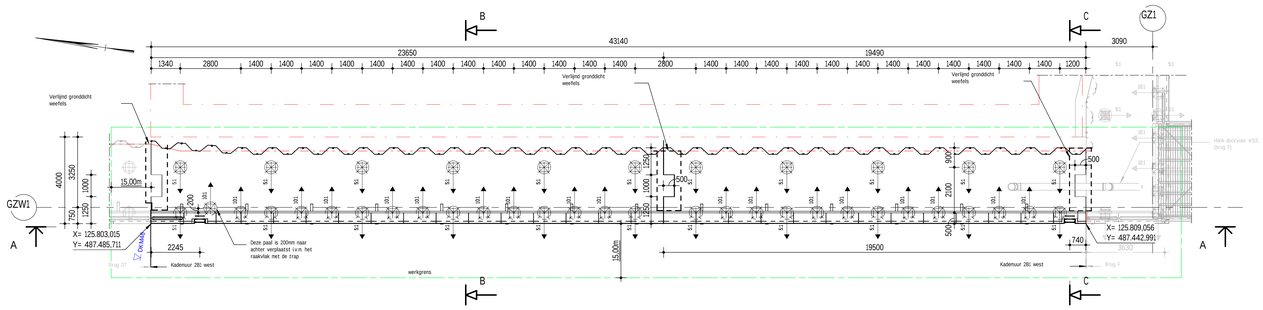


Bovenaanzicht kademuur 2B1 west

schaal : 100

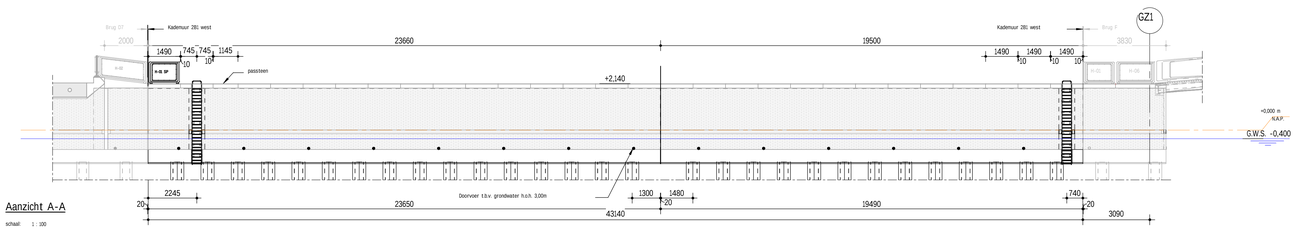


Aanzicht A-A

schaal : 100

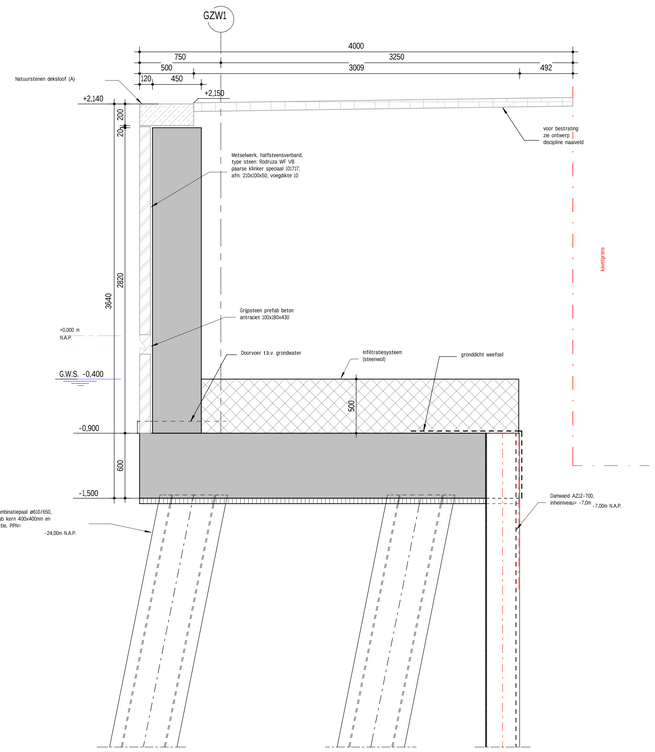


Doorsnede B-B

schaal : 20

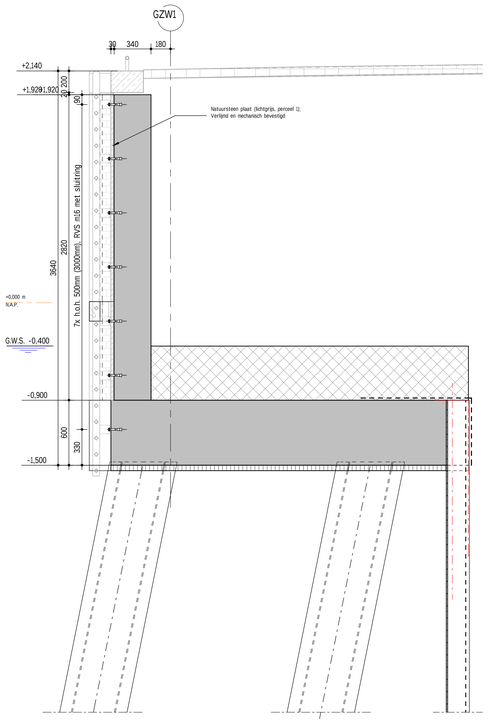


Doorsnede C-C

schaal : 20

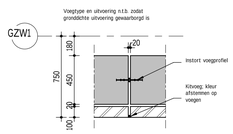


Detail 1 - Voegprofiel

schaal : 20

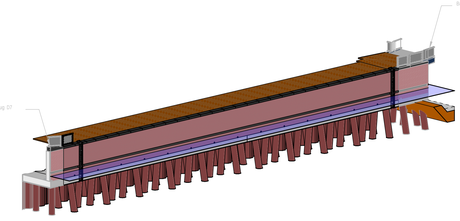


3D view

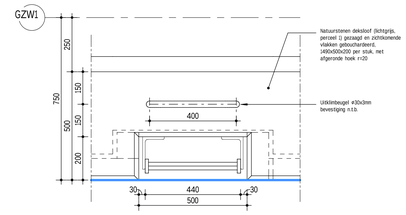


Principedetail uitklimbeugel

schaal : 10

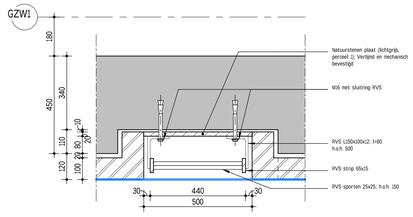


Principedetail uitklimtrap

schaal : 10

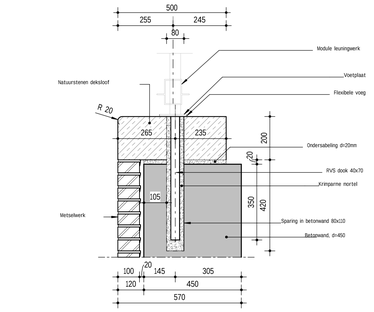


Principedetail hekwerk op ihwg wand 450

schaal : 10

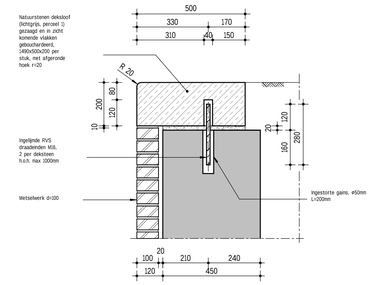


Principedetail deksteen op ihwg wand

schaal : 10

## Opmerkingen

- Hoogtematen in m t.o.v. N.A.P.
- Maten in mm, tenzij anders aangegeven
- Hoeken in graden, 360 gradenstelsel
- x/y coördinaten in m. t.o.v. RD-stelsel
- Ontwerplevensduur primaire constructie: 100 jaar
- Vellingkanten ch.w.g. beton 15x15mm
- Alle nantelbuizen voorzien van trekdraad
- Werkvloeren bopassen onder ch.w.g. vloerconstructie min. d=50mm
- Leuningwerk van de verkeersbruggen conform Beeldkwaliteitsplan d.d. 15-02-2023, bijlage A1
- Module leuningwerk conform Skiltbuurt DO - elementenboek d.d. 15-02-2023

(A) Natuursteen dekstoof (lichtgrijs, perceel 1) gezaagd en zichtkomende vlakken gebouchardeerd, 1490x500x200 per stuk, met afgeronde hoek r=20

## Legenda

- Gewapend beton
- Prefab beton
- l.h.w.g. Prefab beton
- Ongewapend beton
- Staal
- Kavelgrens
- Natuursteen
- Zand
- Metselwerk
- infiltratiesysteem (steenwol)
- Werkvloerbeton
- Sondering

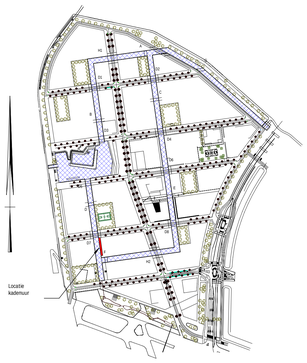


| | | | | | |
|---|---|---|---|---|---|
| A | Definitief | 15-12-2025 | MHA | MdO | MdO |
| A1 | Interne concept | 15-10-2024 | MHA | STH | MdO |
| A1.2 | Tweede volgende concept / opmerkingen BWDM verwerkt | 01-10-2024 | MHA | PHD | MdO |
| A1.1 | Eerste volgende concept | 11-09-2024 | MHA | PHD | MdO |
| Rev | Omschrijving | Datum rev. | Gec. | Gec. | Aut. |

Gemeente Amsterdam — Ingenieursbureau

Weesperstraat 4/8
Postbus 12600
1100 AP Amsterdam
Telefoon 020 2511111

| | |
|---|---|
| Opdrachtgever: | Grond & Ontwikkeling |
| Project: | Zeeburgereiland - Sluisbuurt - Bruggen en kademuren zuid |
| Onderdeel: | 2.6.2.09 / Kademuur kavel 2B1 west |

| | | | |
|---|---|---|---|
| Status: | Fase: DO | Behoort bij: | Schaal: Zie tek. |
| Opsteller: W. Hanna | Goedgekeurd en vrijgegeven: N. Montenij | Paraaf: | Datum: 19-12-2025 / Formaat: A0 |
| Projectnummer: 35511 | Tekeningnummer: 10_23_1210 | Bladnummer: 1 | Aantal bladen: 1 / Wijziging: |
| Auteursrechten voorbehouden | | Documentnr: | Plotdatum: 12/17/2025 3:19:43 PM |
| Bestandsnaam: | Autodesk Docs://NL_5105073_ Z8E Sluisbuurt Waterplein/SLBT01-AIB-COMN-XX-BR-C-5105073 Zuid SB.rvt | | |