Centrum Nieuw West

Definitief Ontwerp openbare ruimte FASE I

Gemeente Amsterdam
Nieuw-West



CONCEPT

Besluitvorming en uitvoering

- Vastelling VO juli 2018
- Geplande vaststelling DO 4e kwartaal 2019
- Start uitvoering 1e kwartaal 2021
- Voorziene einde werkzaamheden 1e kwartaal 2023

Definitief ontwerp CNW

- Afstemming bewoners met betrekking tot ontwerp CNW

- Algemeen
  - 9/2017, 4/2018, 6/2018, 10/2018, 1/2019, 5/2019,9/2019

- Specifiek
  - Anslijnstraat 10/2017, 11/2017
  - Van Geffenstraat 1/2018, 8/2018
  - Landtong 8/2018, 11/2018, 1/2019, 2/2019

- 4-6 maanden voor start uitvoering zal het ontwerp en de uitvoering met u besproken worden.

Toelichting ontwerp

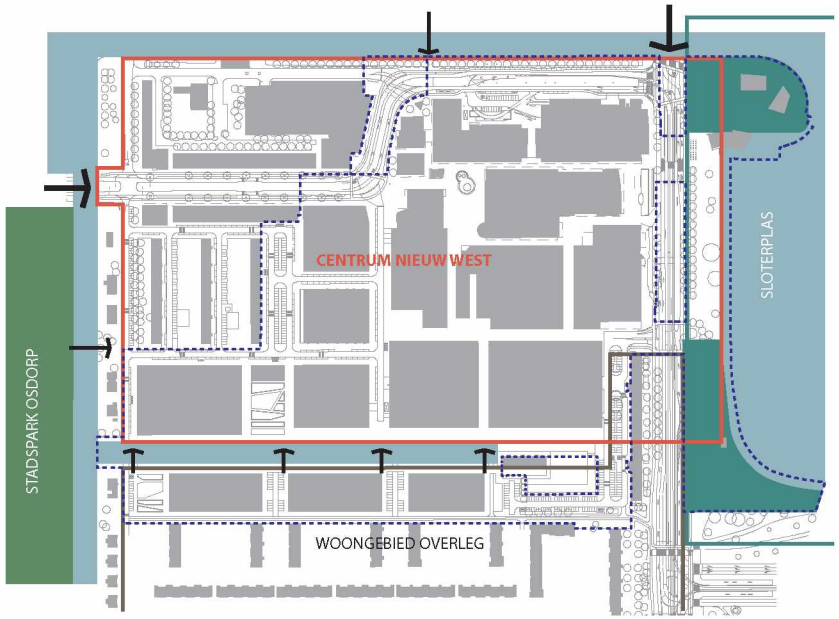

Een heldere stedenbouwkundige begrenzing

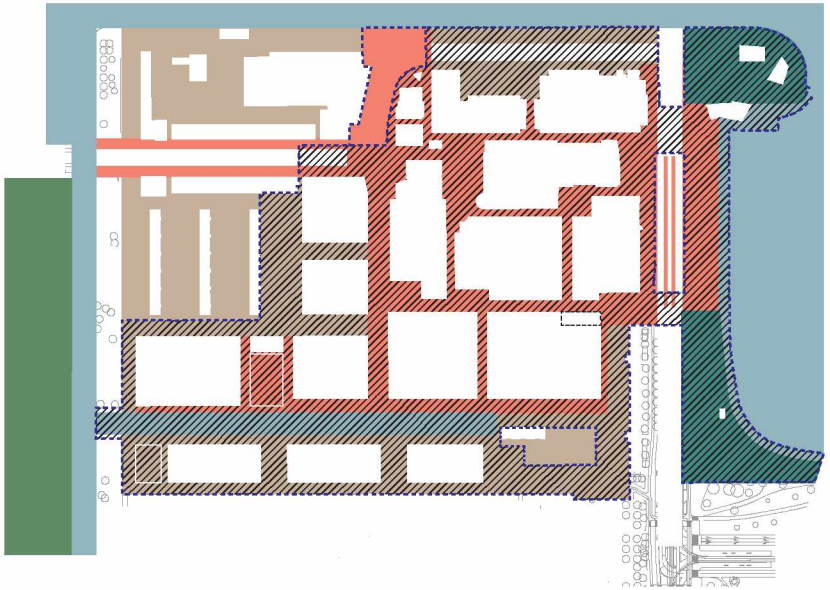

Fasering en begrenzing GREX Fase I

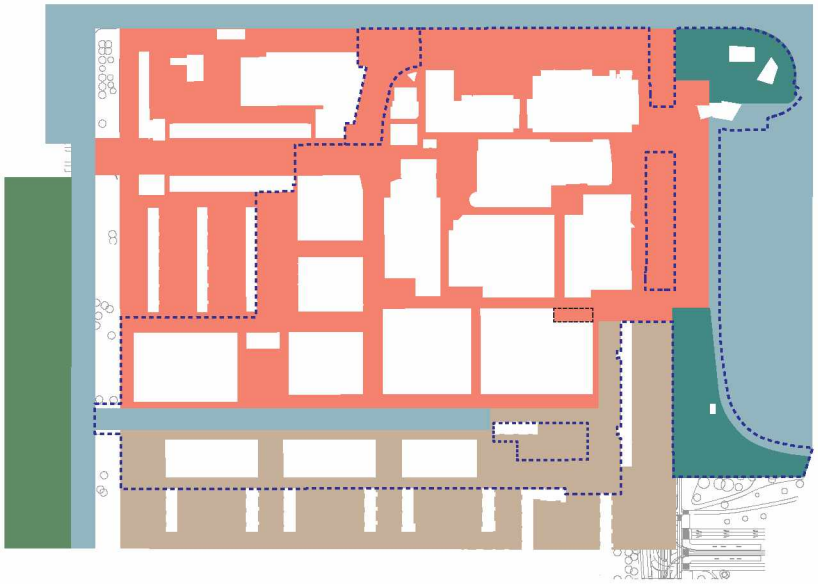

Materialisering volgt stedenbouwkundige begrenzing

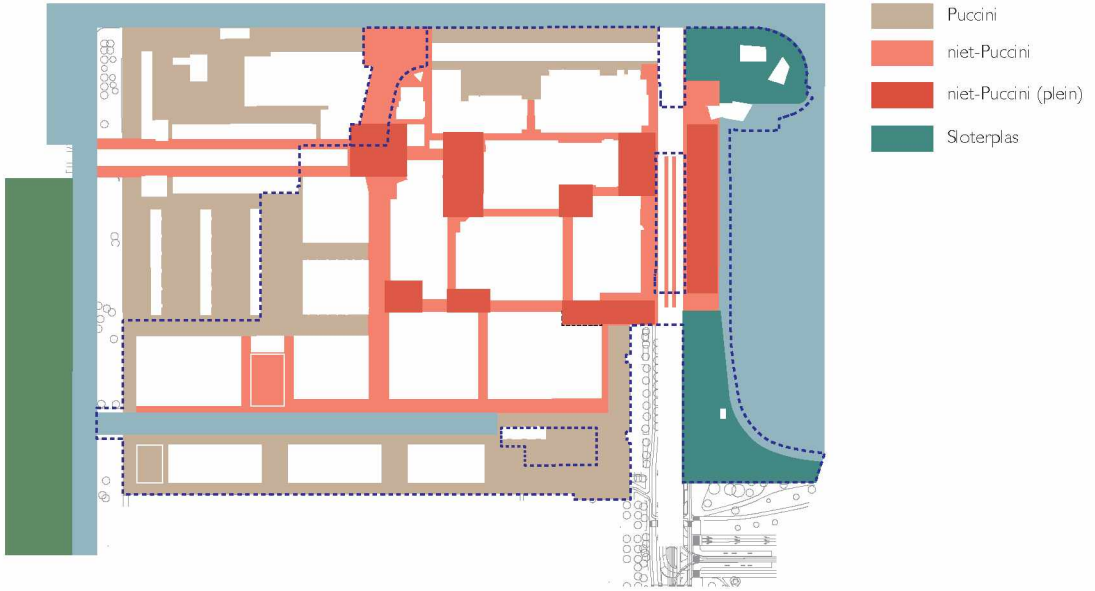

Eén vloer met pleinen als verbijzondering erin en gebouwen erop

Ambities

Hoogwaardig

Eenheid

Heldere begrenzing

Aangenaam winkelgebied

Terughoudende en afgewogen plaatsing van objecten

Leesbaarheid

Concept definitief Ontwerp



Projectgebied

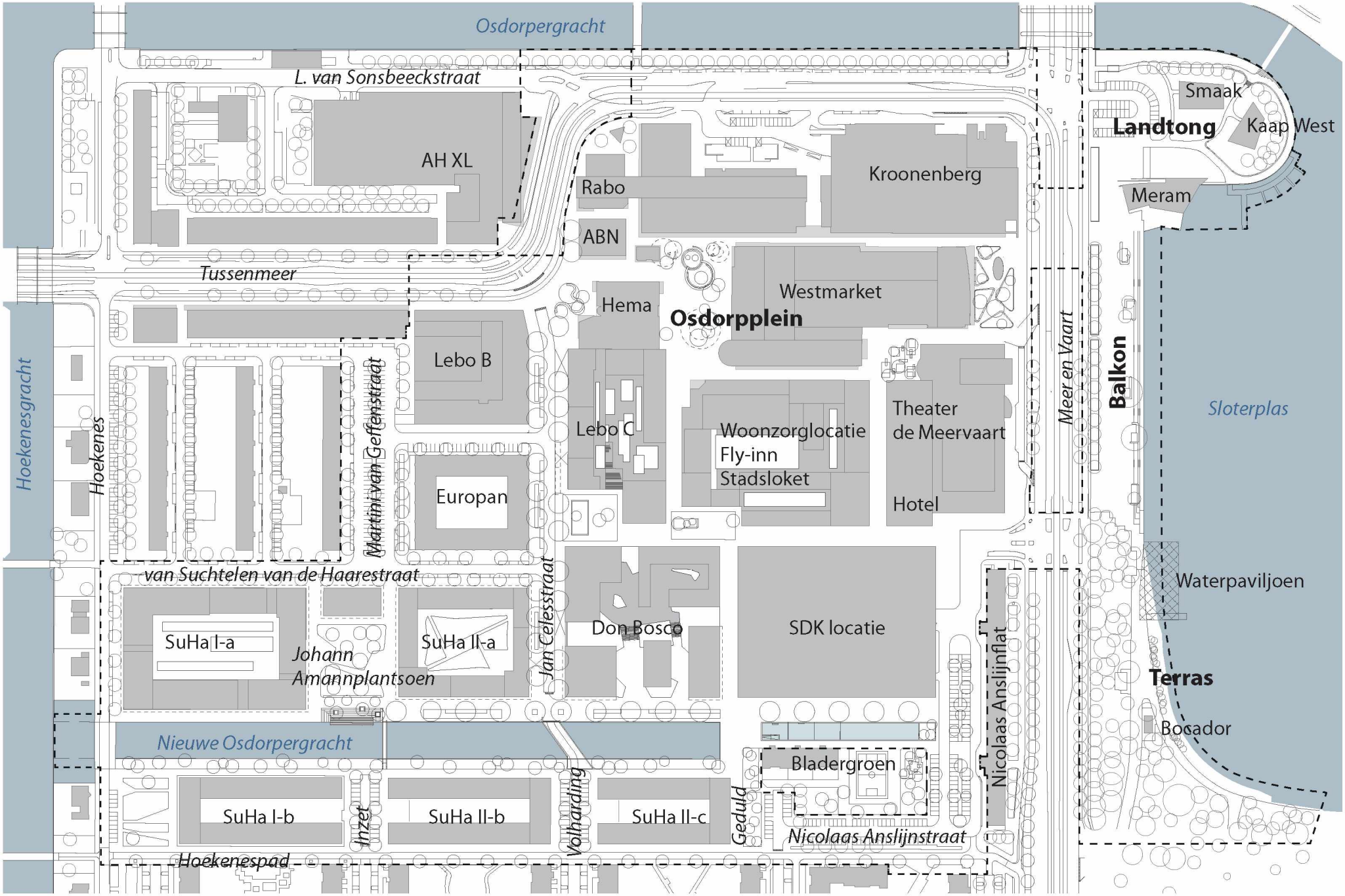

Definitief Ontwerp Openbare Ruimte

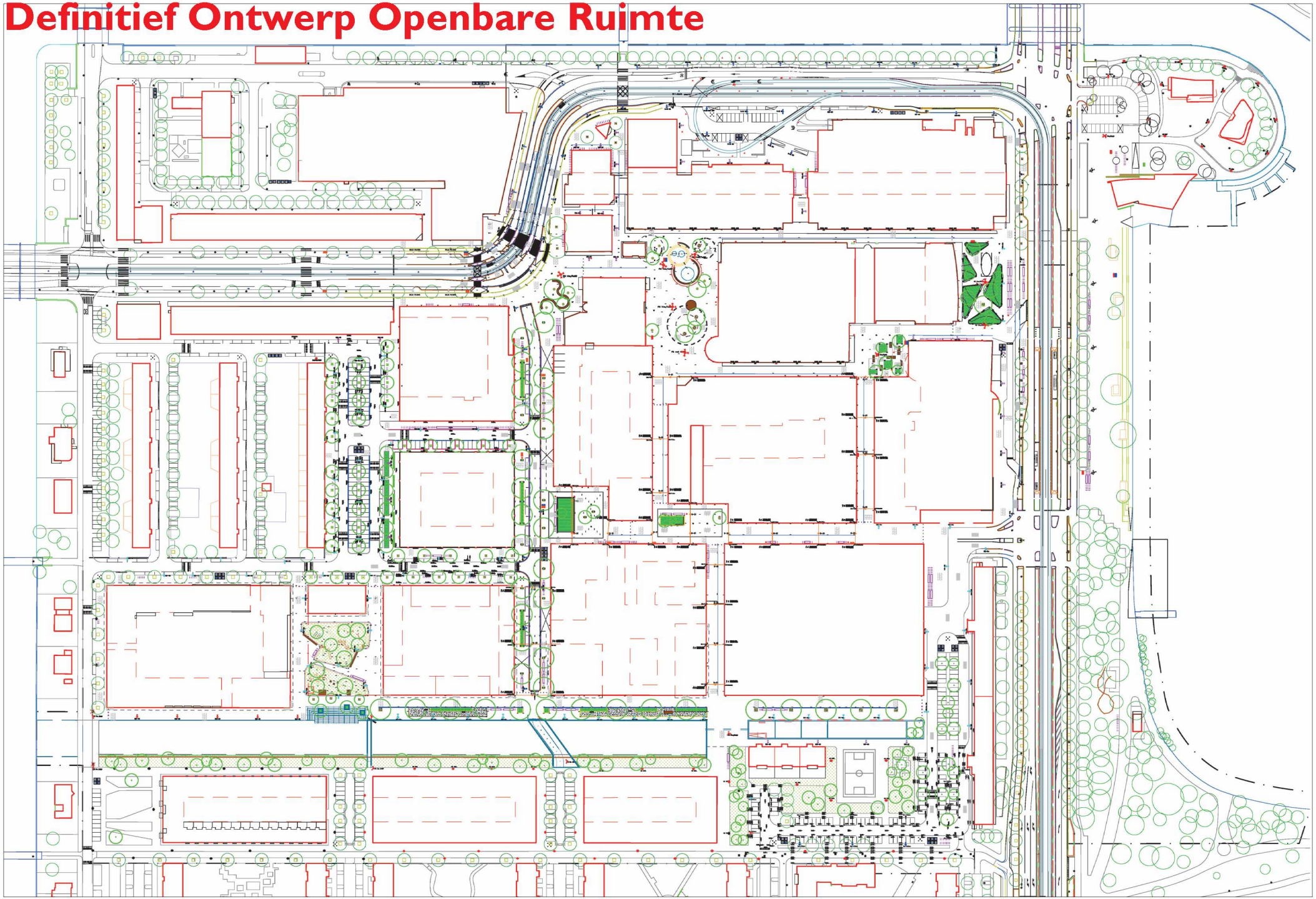

Fasering en begrenzing DO openbare ruimte

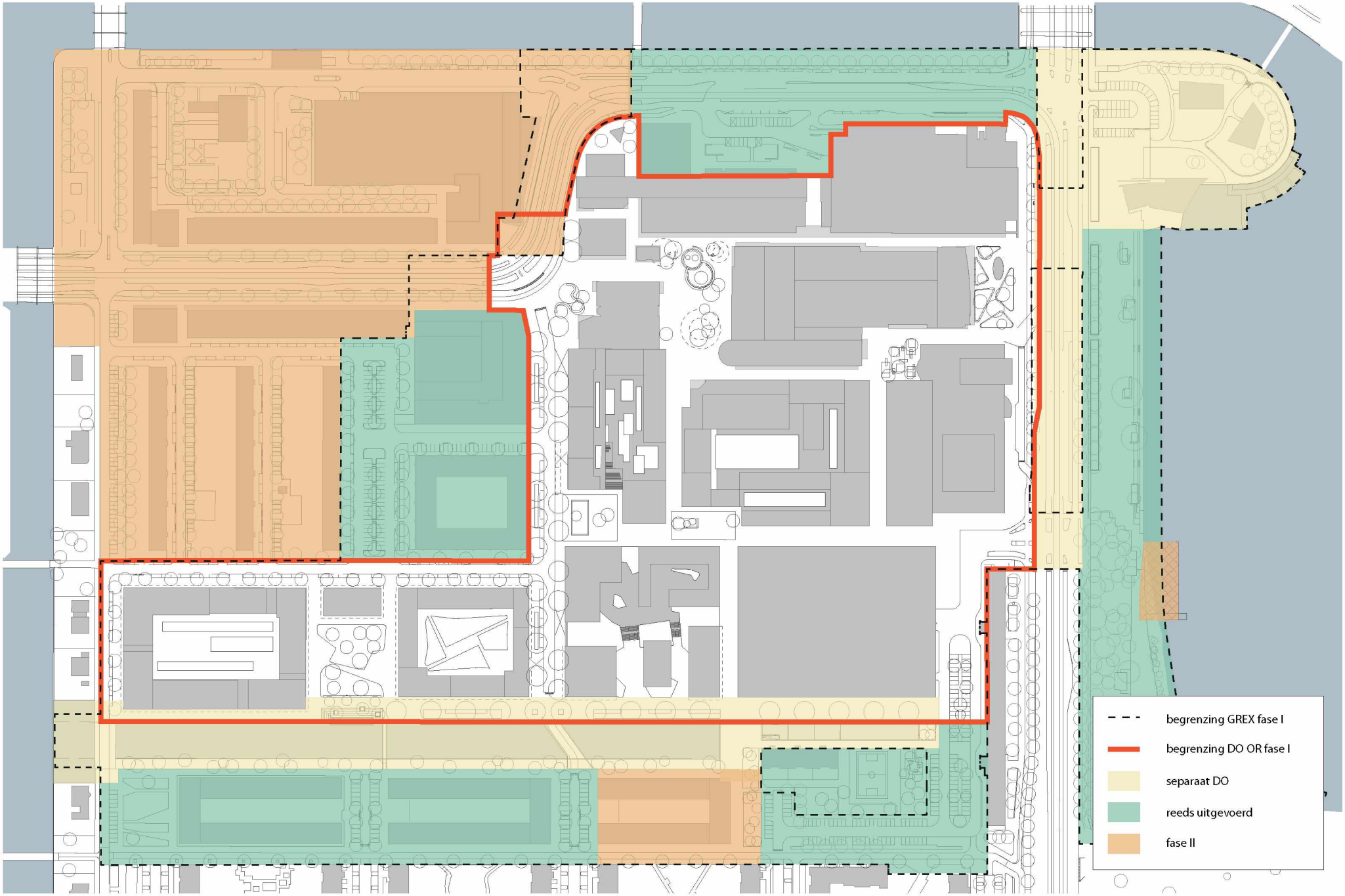

Thema's

Verharding
Afwatering
Beplanting
Verlichting
Meubilair
Kunst
Sport- en speelvoorzieningen
Afvalinzameling
Markt en Evenementen
Bijzondere objecten
Verkeer

Verharding

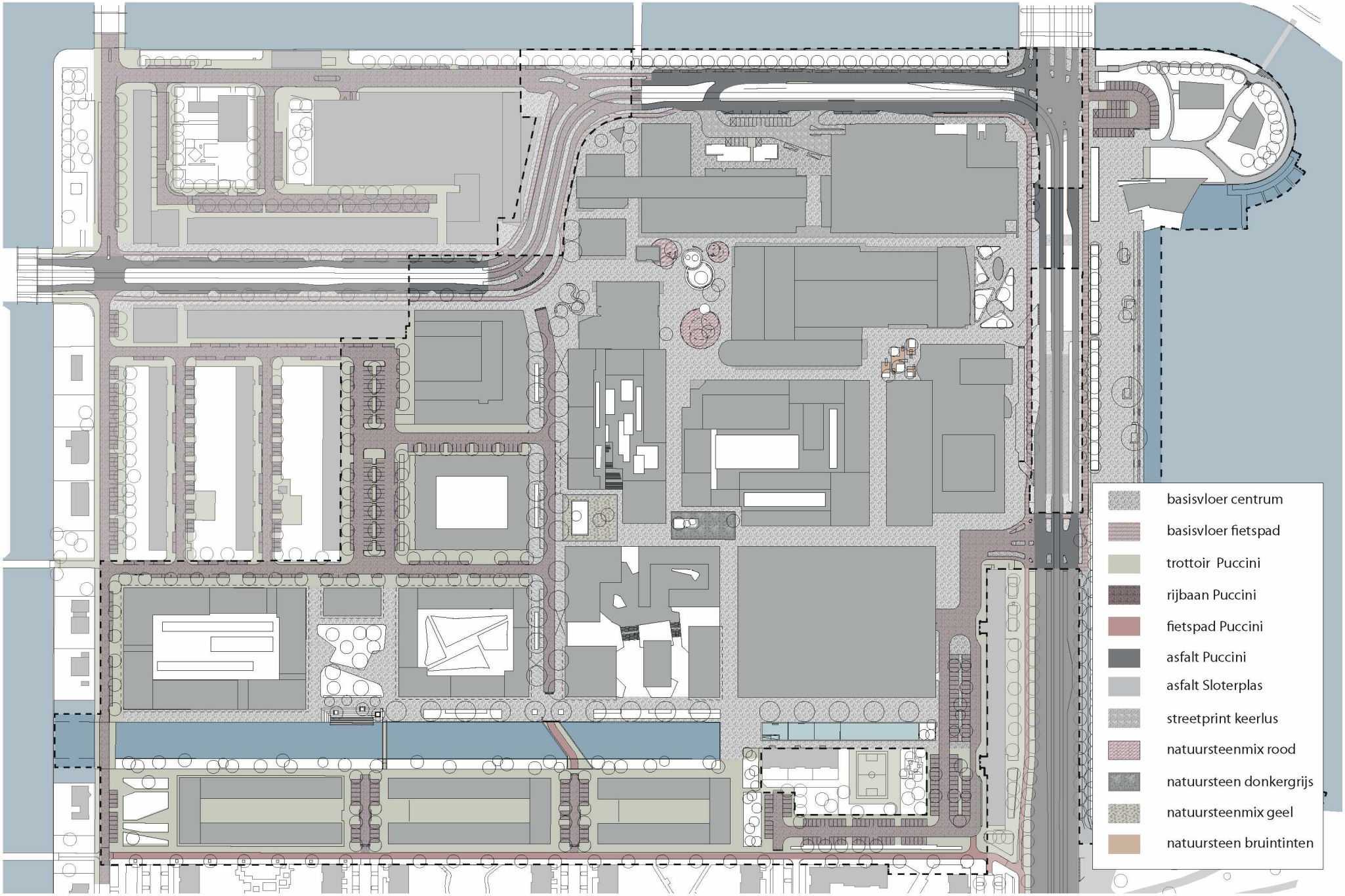
basisvloer centrum
basisvloer fietspad
trottoir Puccini
rijbaan Puccini
fietspad Puccini
asfalt Puccini
asfalt Sloterplas
streetprint keerlus
natuursteenmix rood
natuursteen donkergrijs
natuursteenmix geel
natuursteen bruintinten



Dusseldorf



Mercatorplein, Amsterdam West



Pontsteiger, Amsterdam Centrum



Azul Noche Rode Loper, Amsterdam Centrum



Gustav Mahlerlaan, Amsterdam Zuid

Beplanting

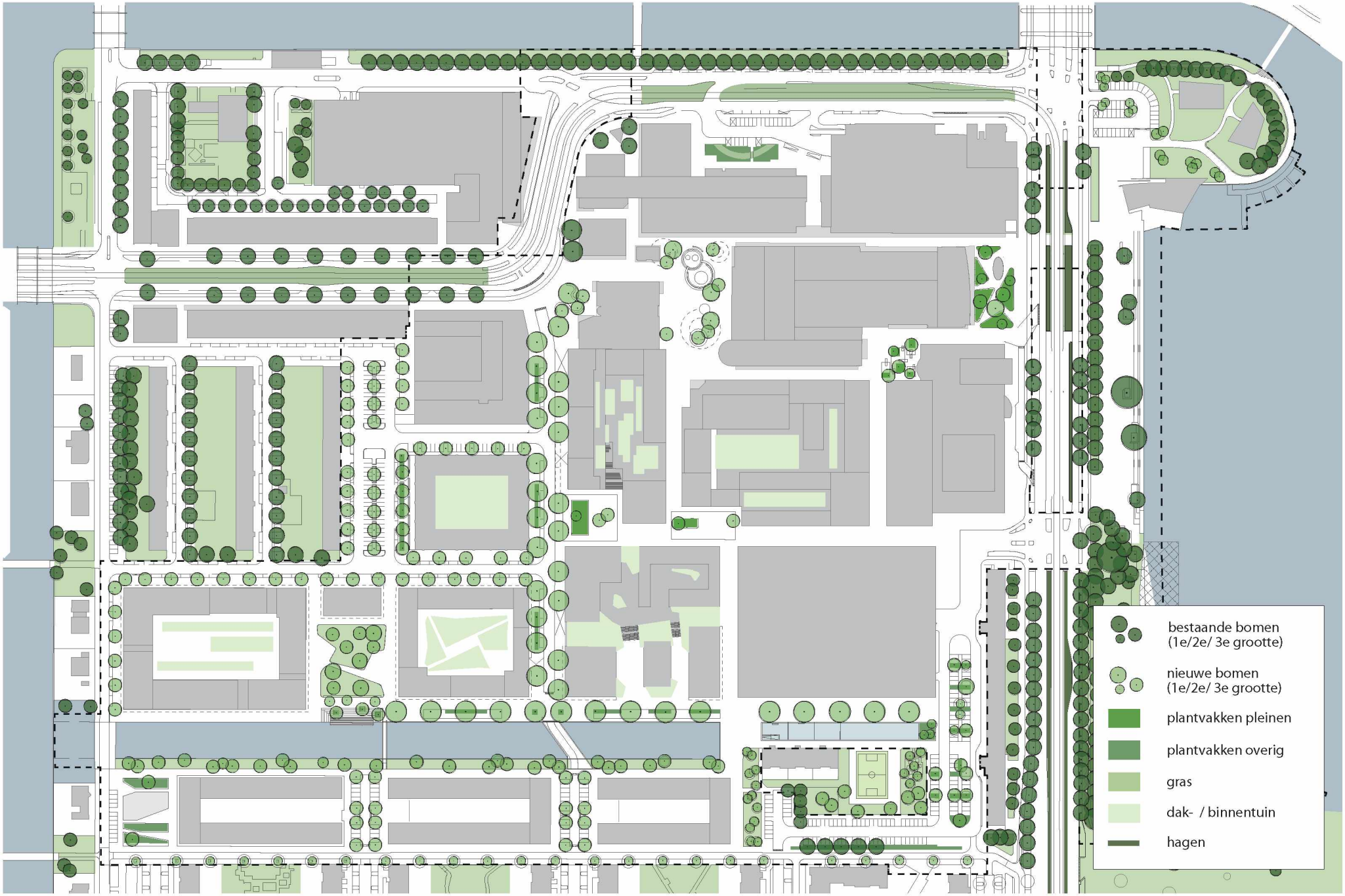
bestaande bomen
(1e/2e/ 3e grootte)
nieuwe bomen
(1e/2e/ 3e grootte)
plantvakken pleinen
plantvakken overig
gras
dak- / binnentuin
hagen

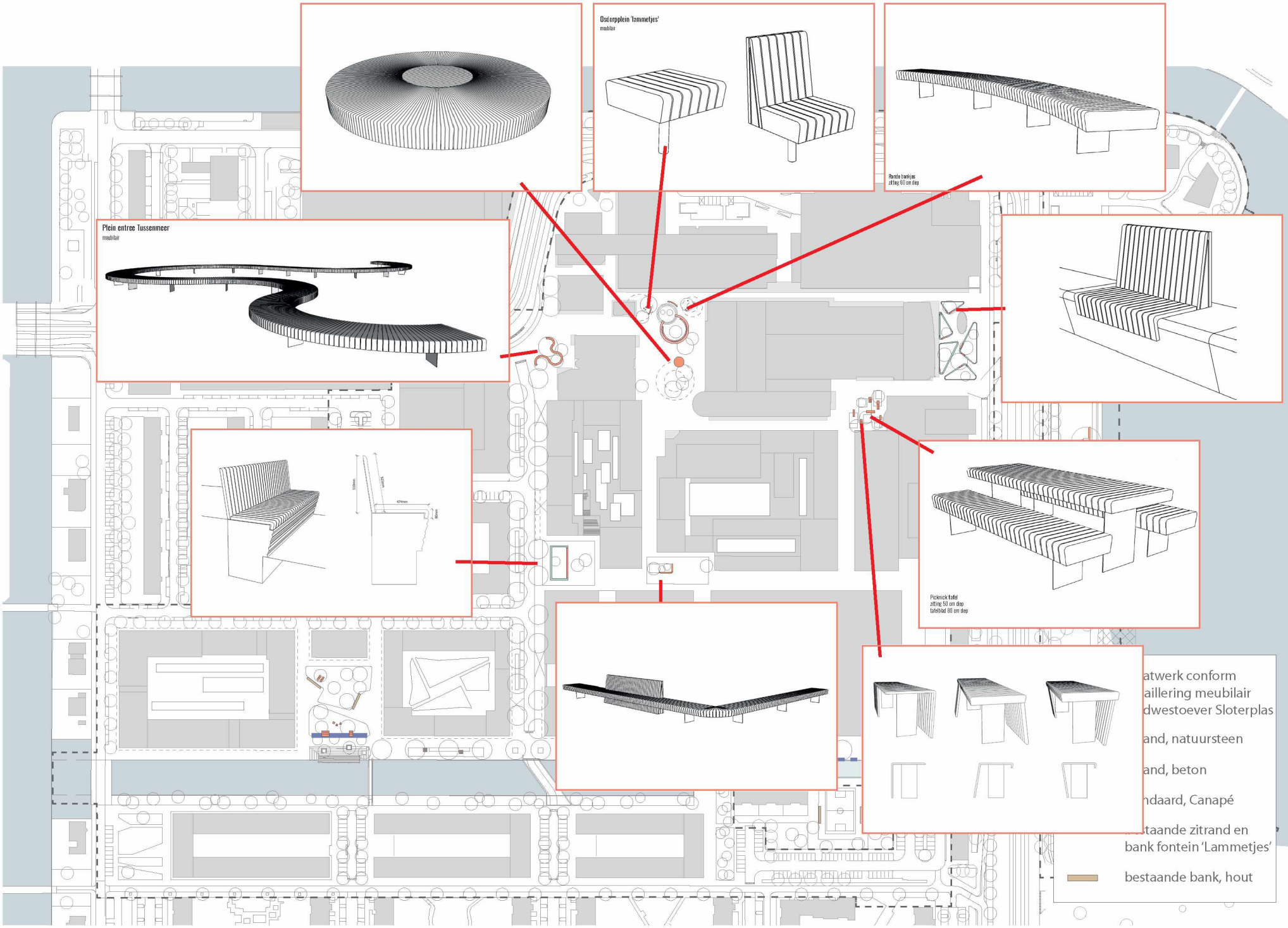
Oosterpplein 'lammetjes'
meubilair
Ronde bankjes
zitting 60 cm diep
Plein entree Tussenmeer
meubilair
Picknick tafel
zitting 50 cm diep
tafelblad 80 cm diep
atwerk conform
aillering meubilair
dwestoever Sloterplas
and, natuursteen
and, beton
ndaard, Canapé
staande zitrand en
bank fontein 'Lammetjes'
bestaande bank, hout







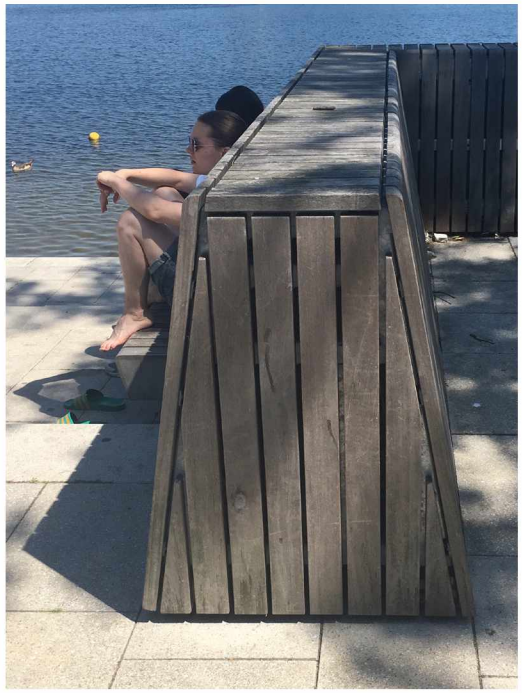



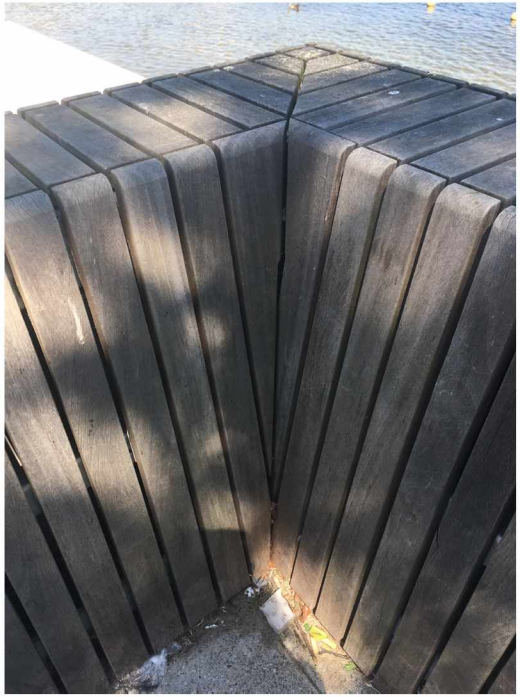





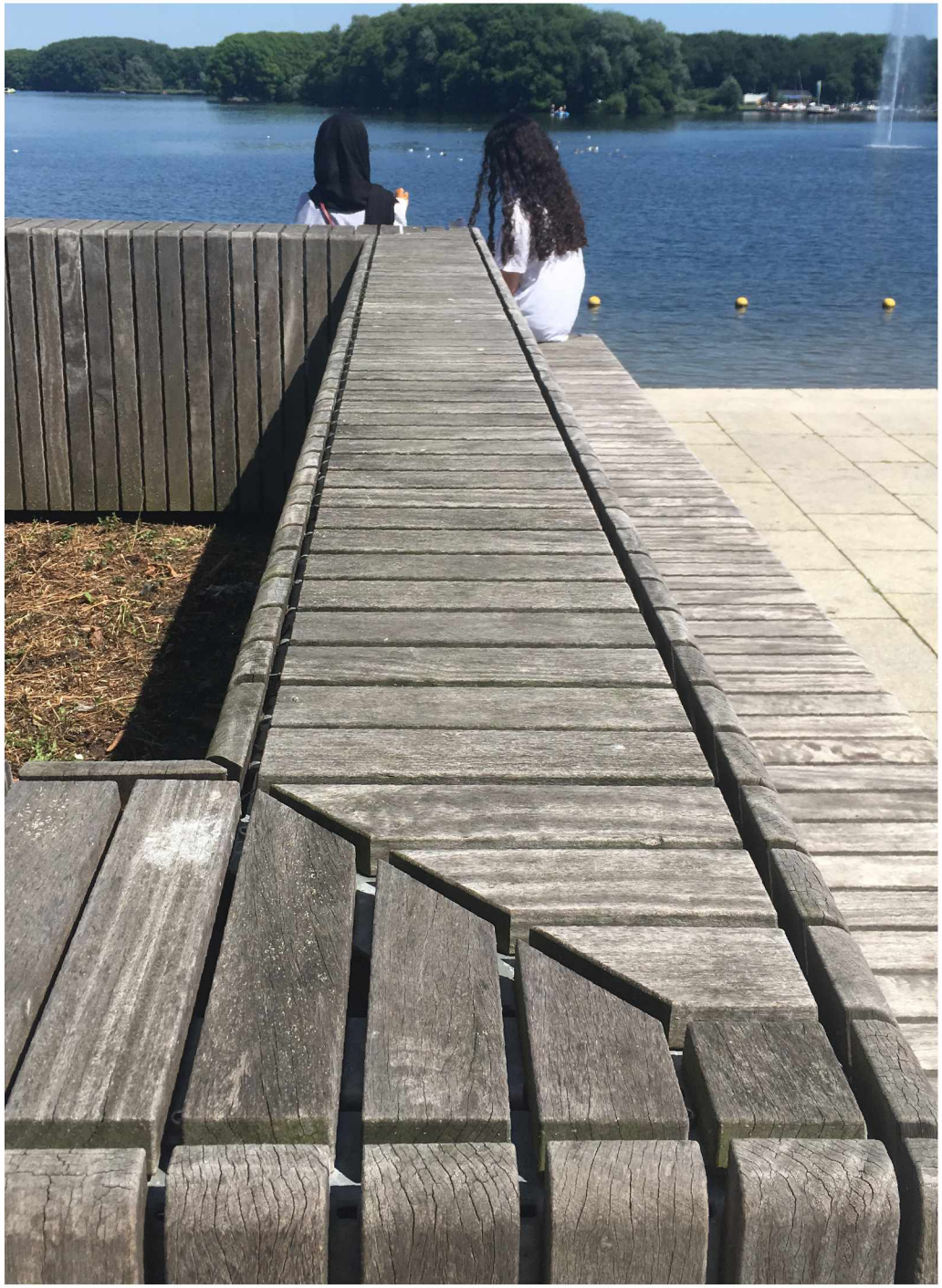

Pleinen

Overzichtskaart bijzondere plekken

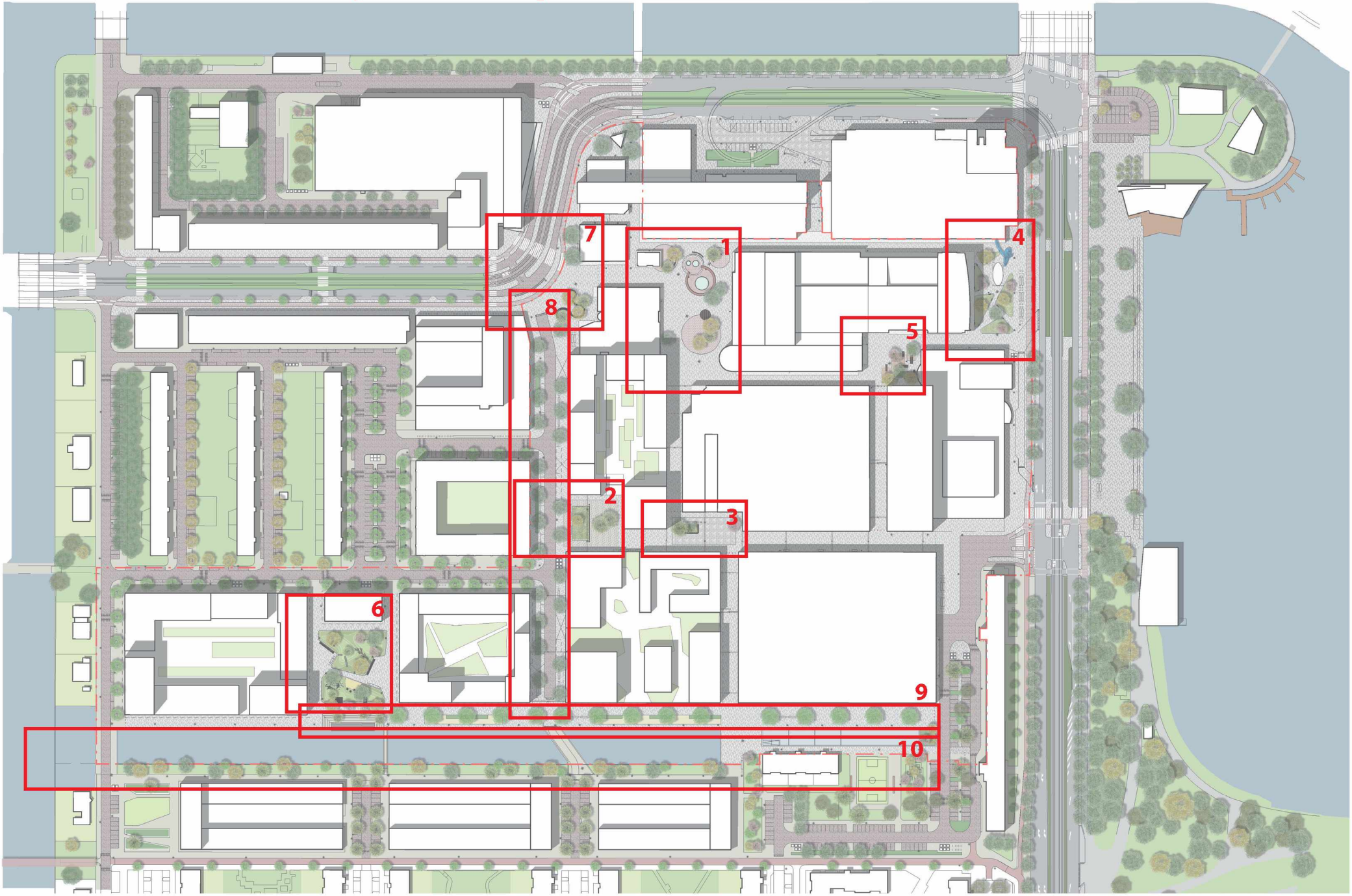

Osdorpplein 'Lammetjes'

Osdorpplein ‘Lammetjes’

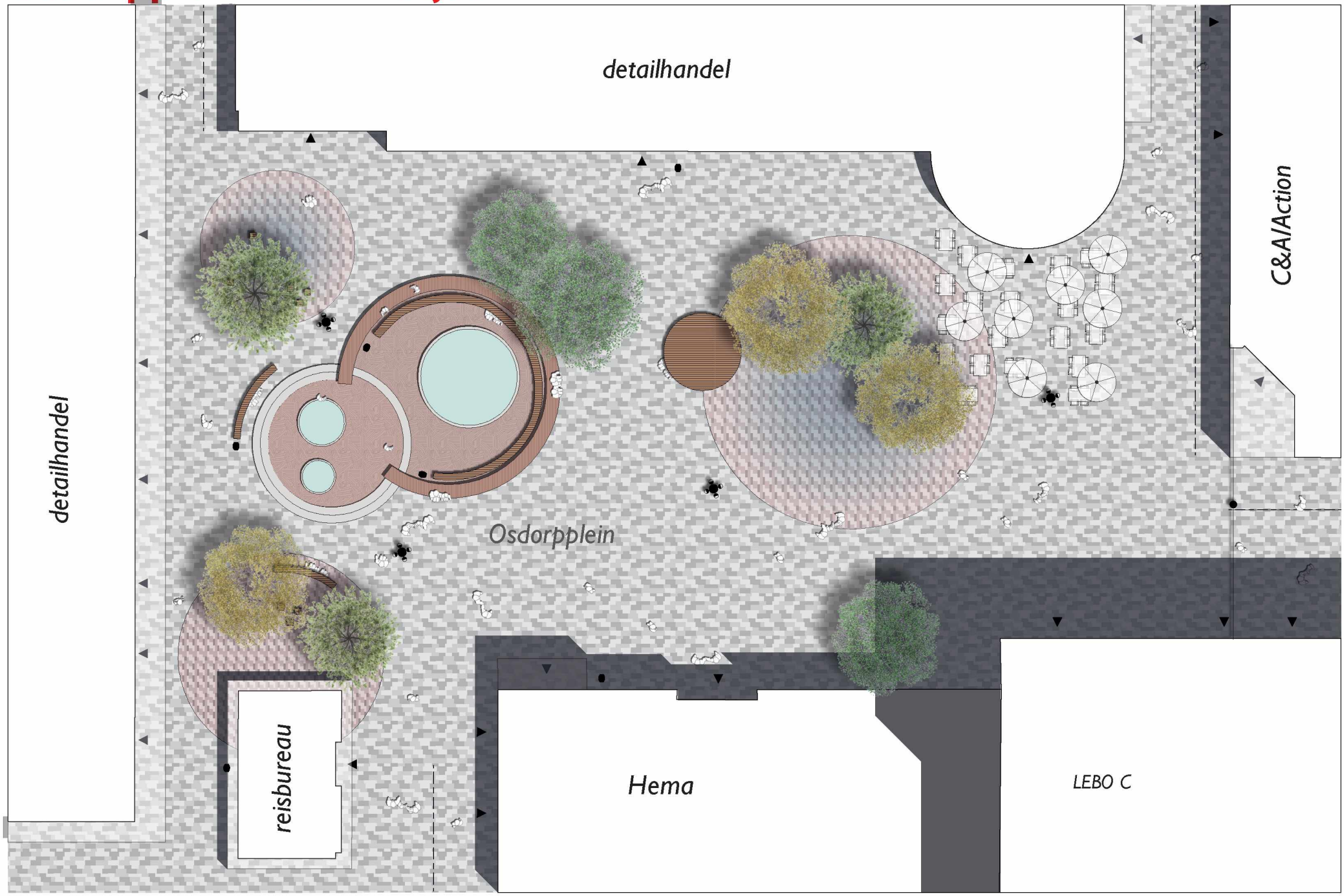



Osdorpplein nu



Osdorpplein straks

Maaiveldhoogten en waterspiegels

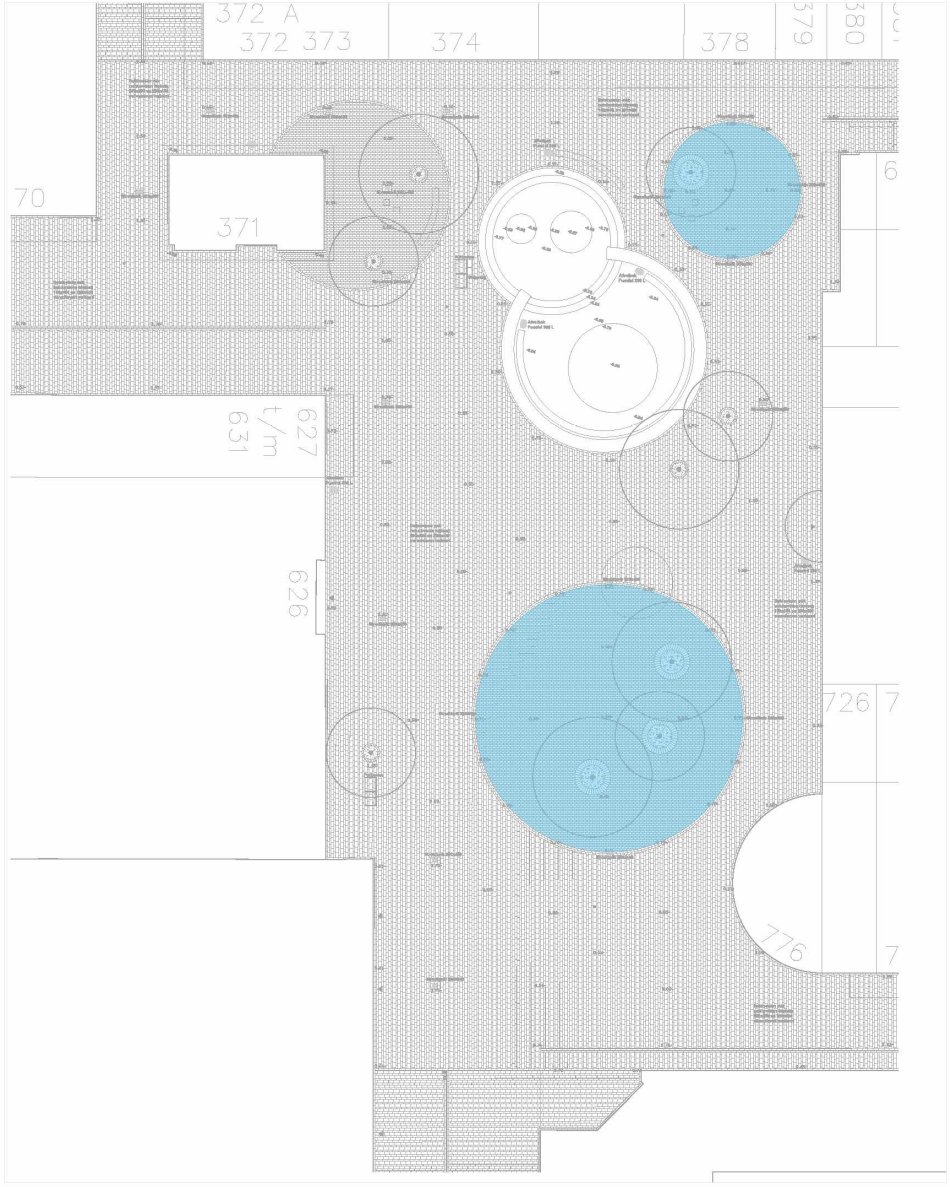


Referentiebeeld waterspiegel na regenbui


Detail overgang waterspiegel en verharding


Referentiebeeld verlichten rand waterspiegel


Referentiebeeld verhoogde boomspiegel

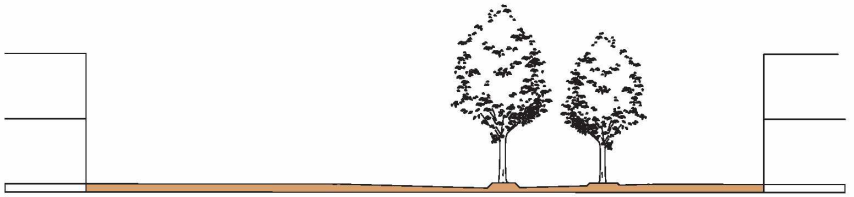
Principe profiel waterspiegel droog

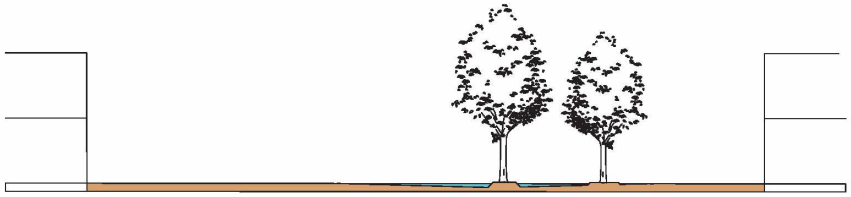
Principe profiel waterspiegel gevuld



waterspiegels maken het regenwater zichtbaar en voegen extra beleving toe

Beplanting

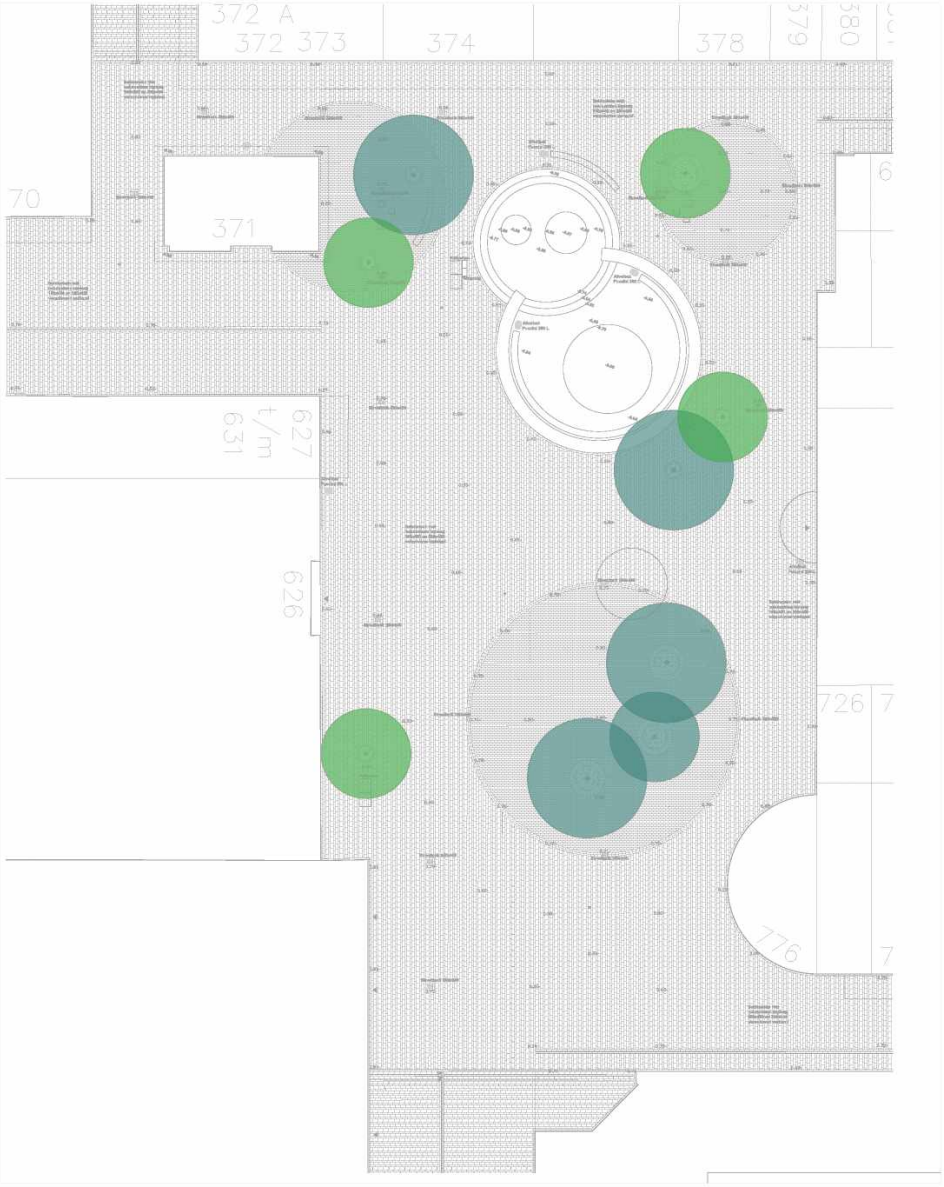



Metasequoia glyptostroboides



Liquidambar styraciflua



Platanus orientalis



Liquidambar styraciflua (herfst)

Osdorpplein 'Zuid'

Osdorpplein 'Zuid'

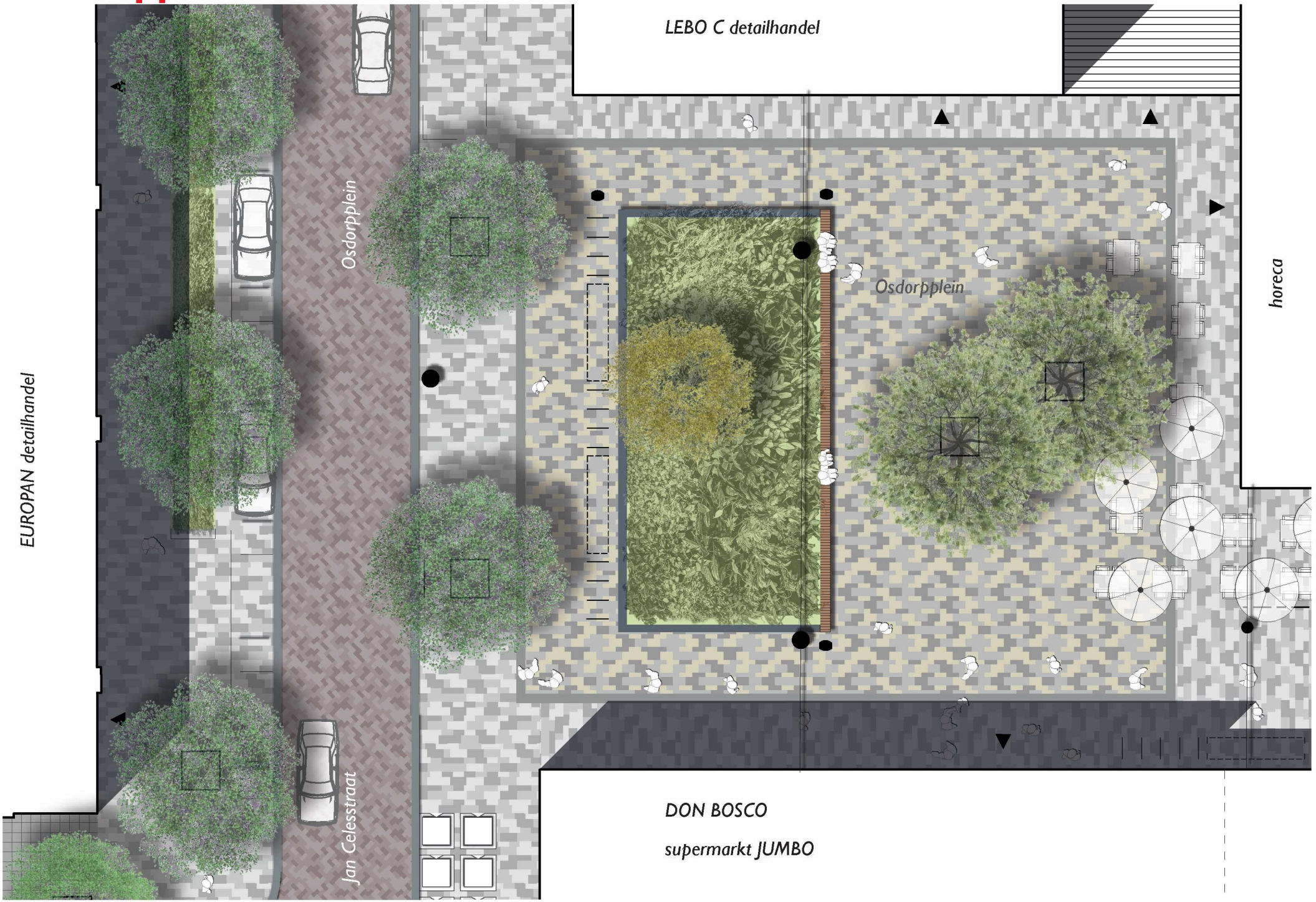

Impressies


mooi vormgegeven zitelement


bijzondere beplanting geeft het plein een aangename sfeer


ruimte voor terrassen

Beplanting

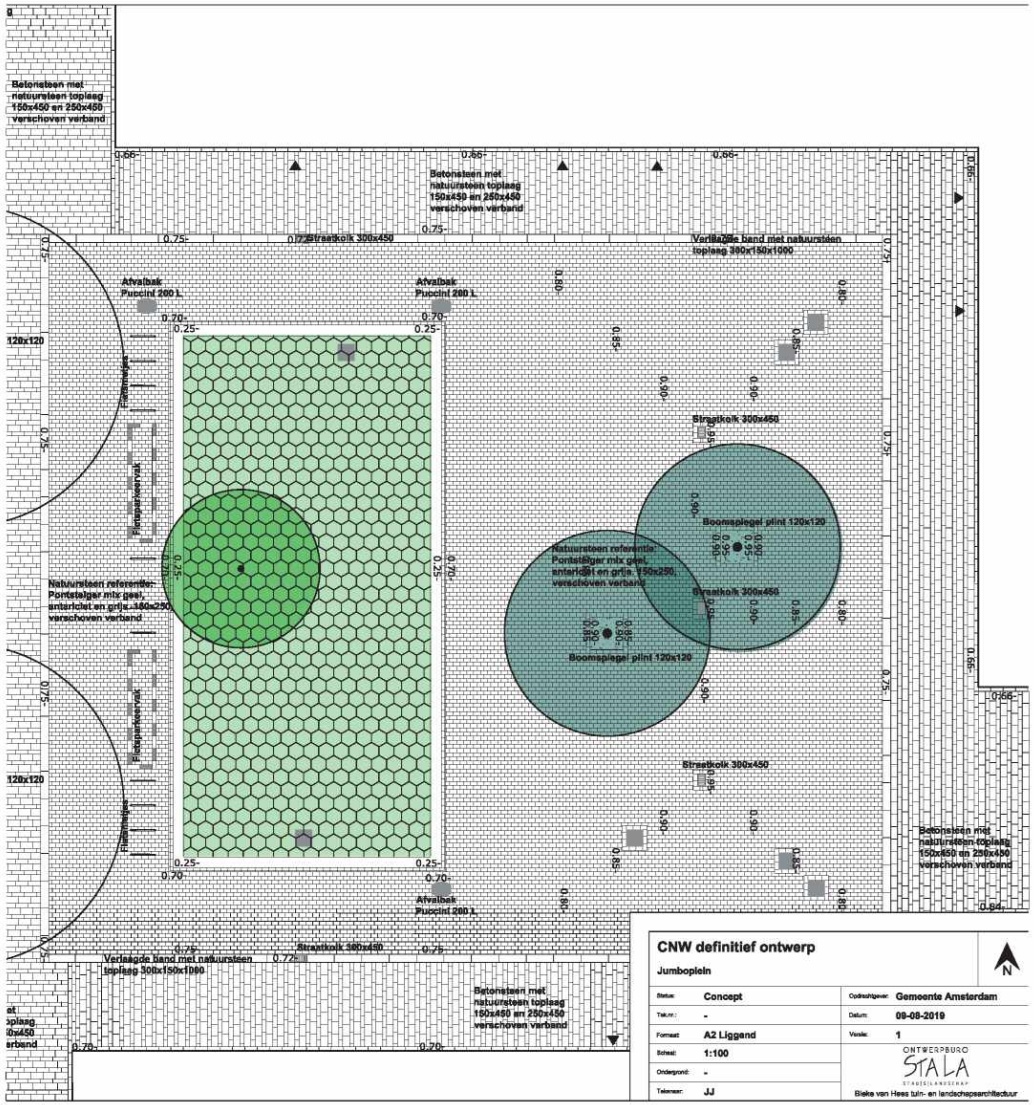

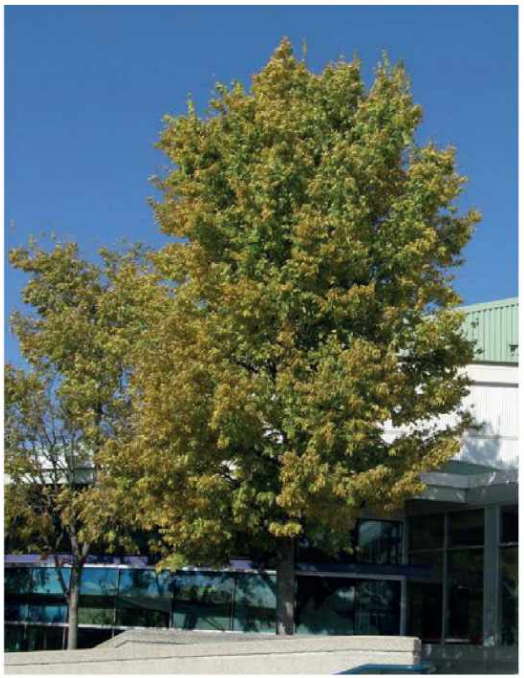

Celtis occidentalis





Koelreuteria paniculata

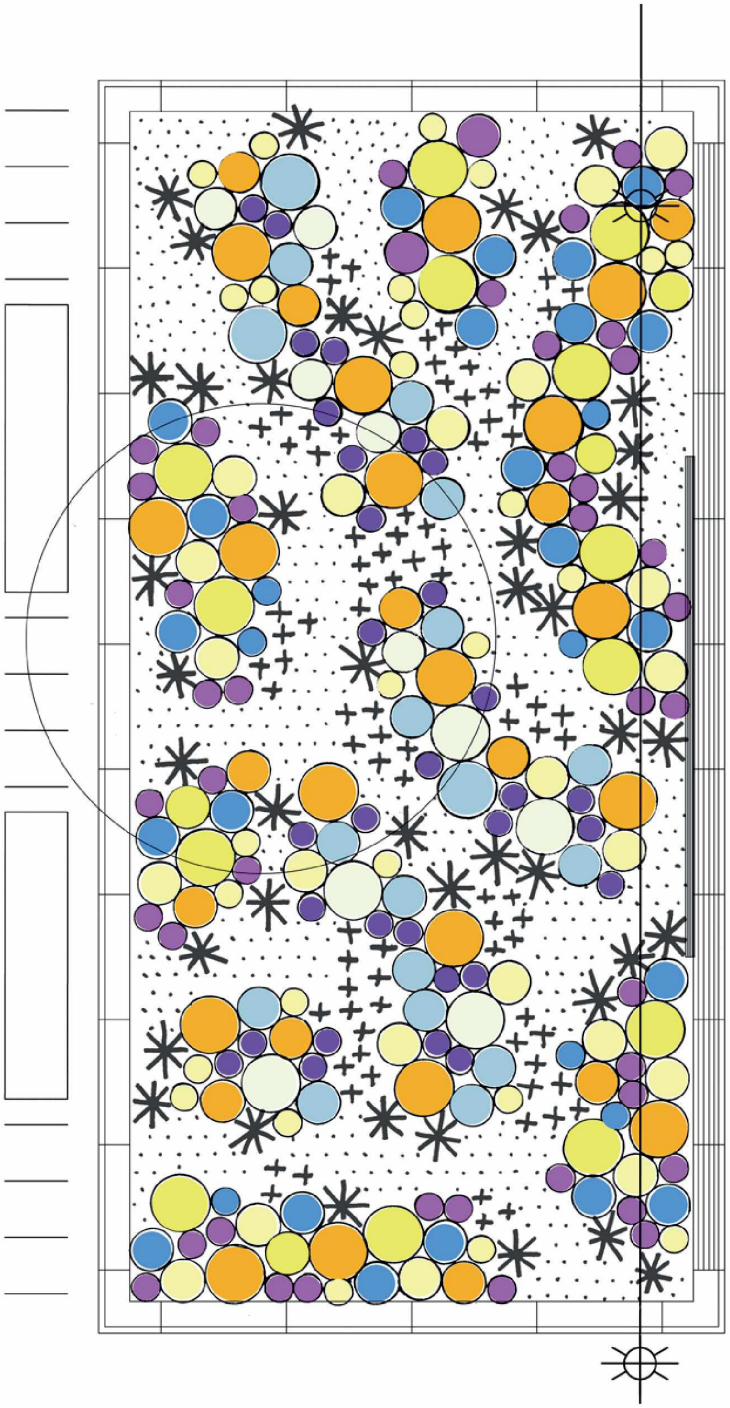

Soorten

- Hemerocallis lilioasphodelus
- Rudbeckia fulgida ‘Goldsturm’
- Achillea ‘Moonshine’
- Veronica longifolia ‘Blauriesin’
- Salvia nemerosa ‘Caradonna’
- Anemone ‘Honorine Jobert’
- Rudbeckia fulgida ‘Goldsturm’
- Achillea ‘Moonshine’
- Aster ageratoides ‘Asran’
- Verbena bonariensis

Aantallen per cirkel

- 7 stuks per cirkel
- 5 stuks per cirkel
- 3 stuks per cirkel
- Pennisetum alopecuroides X 3
- Calamagrostis ‘Karl Foerster’
- Calamintha nepeta subsp. nepeta

vaste planten mix 1


Rudbeckia fulgida ‘Goldsturm’


Hemerocallis lilioasphodelus


Veronica longifolia ‘Blauriesin’


Salvia nemerosa ‘Caradonna’


Achillea ‘Moonshine’

vaste planten mix 2


Anemone ‘Honorine Jobert’


Aster ageratoides ‘Asran’


Verbena bonariensis


Rudbeckia fulgida ‘Goldsturm’


Achillea ‘Moonshine’

grassen


Calamagrostis ‘Karl Foerster’


Pennisetum alopecuroides


Calamintha nepeta subsp. ‘Nepeta’

Latijnse naam	Nederlandse naam	1	2	3	4	5	6	7	8	9	10	11	12	Hoogte	Breedte	Per/m2	Licht
Achillea 'Moonshine'	Duizendblad			-										60-80	25-50	9	z
Anemone 'Honorine Jobert'	Herfst anemone			-	-									100-120	25-100	7	z-hs
Aster ageratoides 'Asran'	Herfst aster	-	-	-	-							-	-	60-80	25-100	7	z
Calamintha nepeta subsp. Nepeta	Bergsteentijm	-	-	-								-	-	30-40	25-50	9	z
Hemerocallis lilioasphodelus	Daglelie	-	-	-								-	-	40-80	25-100	9	z-hs
Rudbeckia fulgida 'Goldstrum'	Zonnehoed			-	-									60-80	25-100	9	z-hs
Salvia nemorosa 'Caradonna'	Salie	-	-	-								-	-	60-80	25-50	9	z
Verbena bonariensis	IJzerhard			-	-									100-150	25-50	9	z
Veronica longifolia 'Blauriesin'	Aar-ereprijs			-										50-60	25-50	9	z-hs
Calamagrostis acutiflora 'Karl Foerster'	Struisgras			-										80-100	50-100	5	z
Pennisetum alopecuroides	Lampenpoetsersgras			-	-									80-100	50-100	5	z-hs

Osdorpplein Stadsloket

Osdorpplein Stadsloket

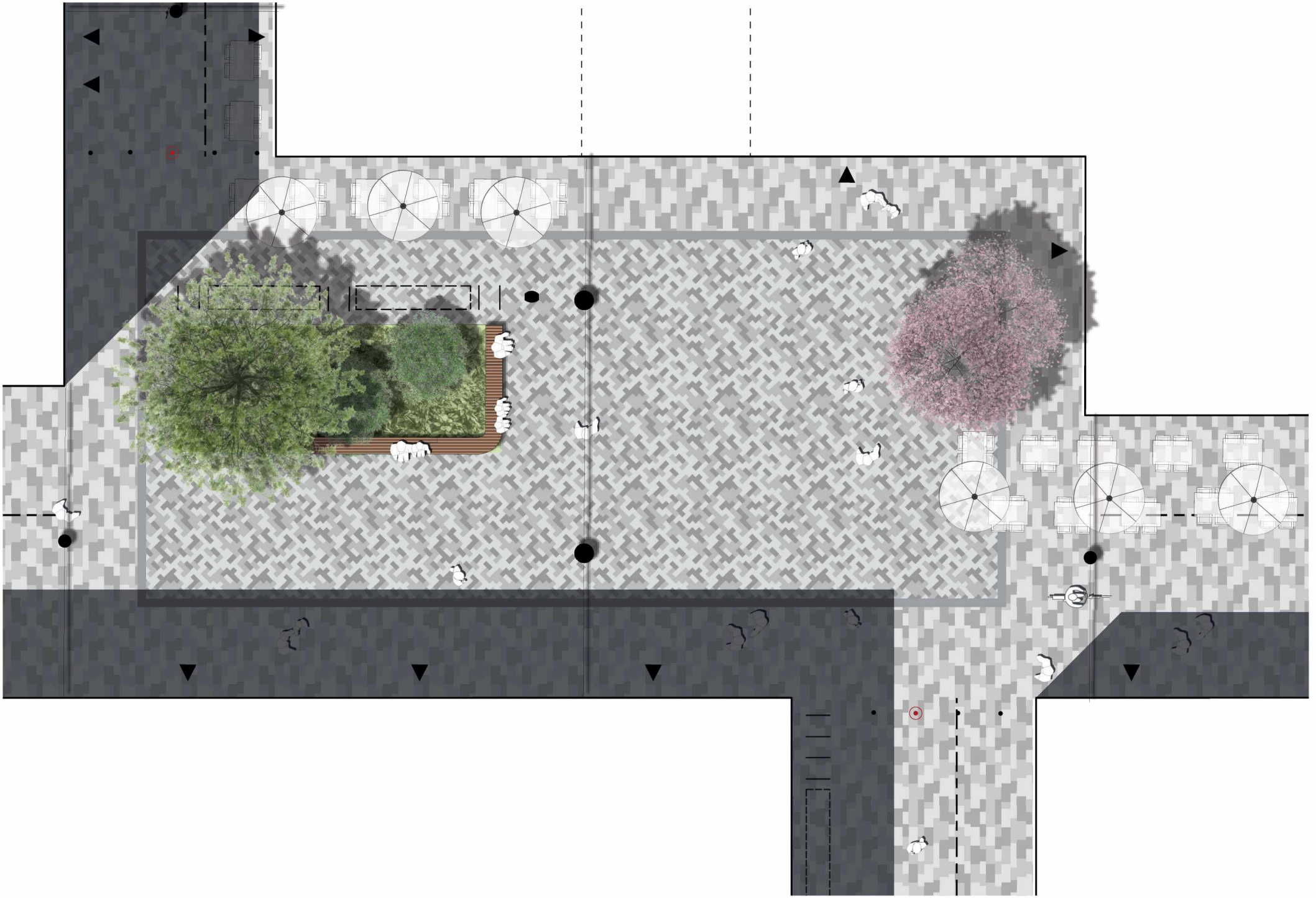

Impressies



horeca, winkelen en stadsloket ontmoeten elkaar - zien en gezien worden



overzichtelijke entree Stadsloket


Bomen maken van de entree een aangename verblijfsplek


bijzonder vormgegeven meubilair geeft een eigen karakter

Beplanting

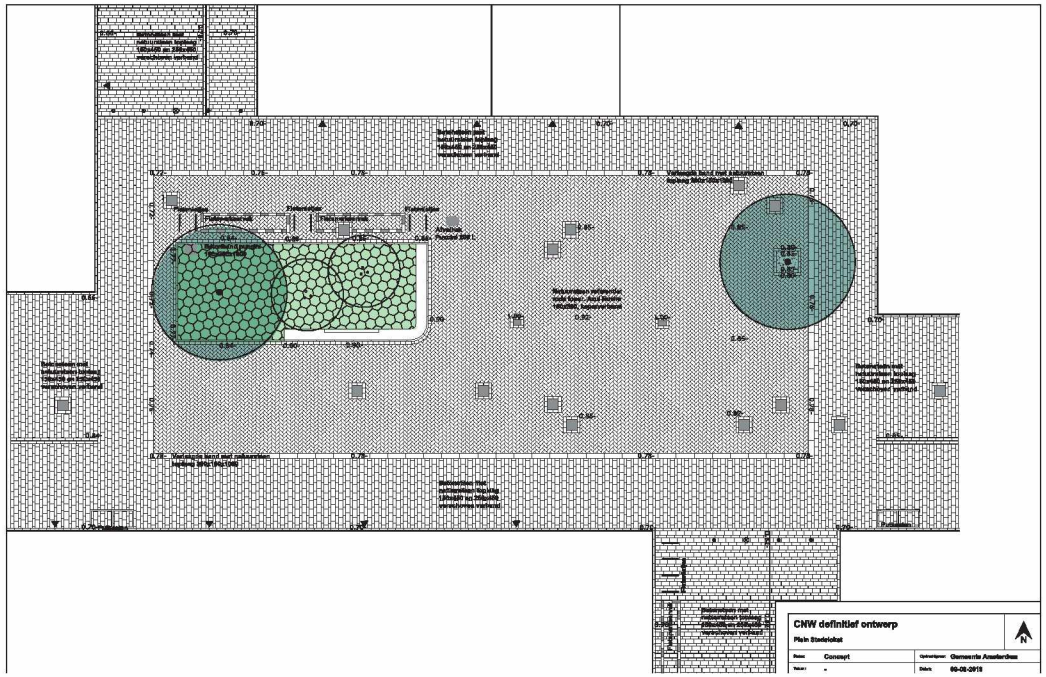



Celtis occidentalis



Prunus sargentii

Osdorpplein Westmarket

Osdorpplein Westmarket

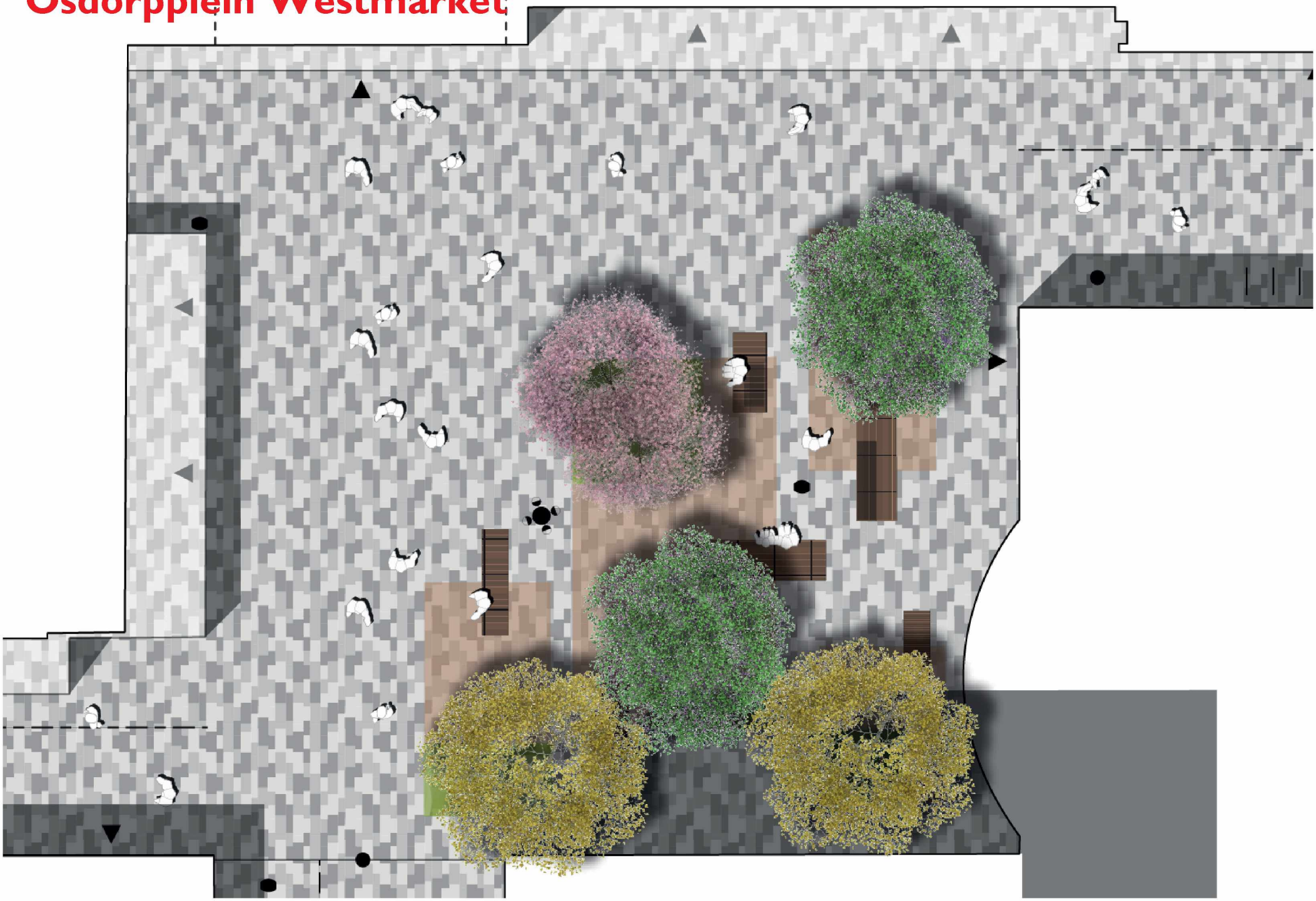

Impressies



koppeling tussen plein en Westmarket - flexibele ruimte voor bijvoorbeeld een foodfestival


sfeer - ruimte voor diversiteit aan (eet)culturen



beplantingsvakken


meerstammige bomen


ruimte voor winkelen en eten


statafels met geïntegreerde vuilnisbakken

Beplanting

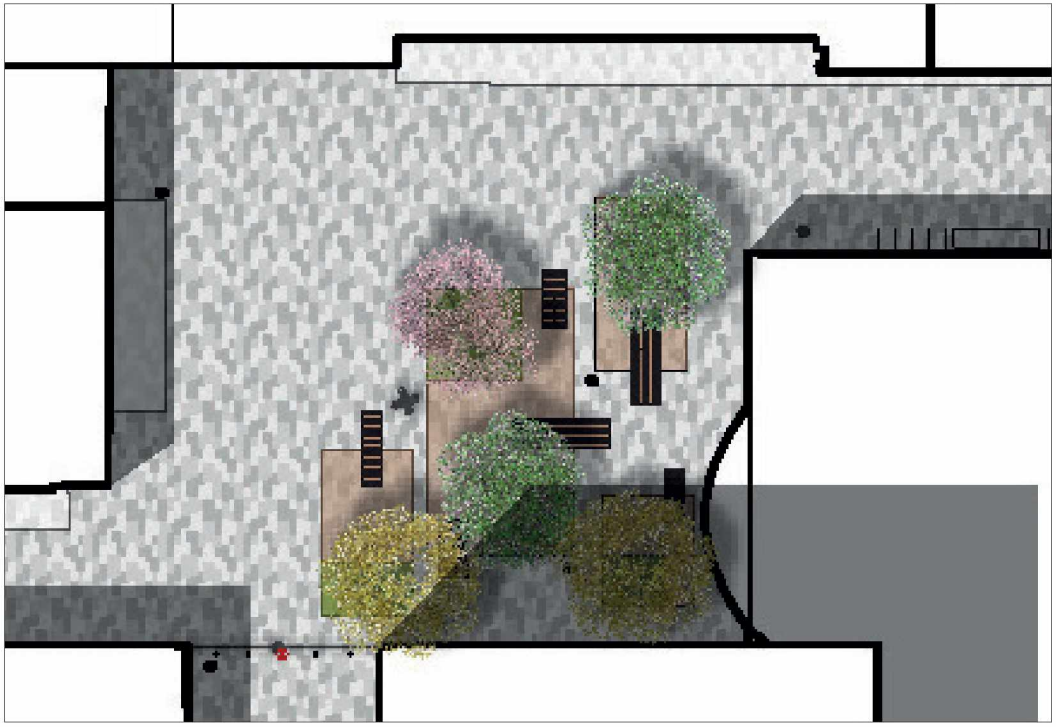





Ginkgo biloba



Nyssa sylvatica





Betula nigra

Osdorpplein Entreeplein Meer en Vaart

Osdorpplein Entreeplein Meer en Vaart

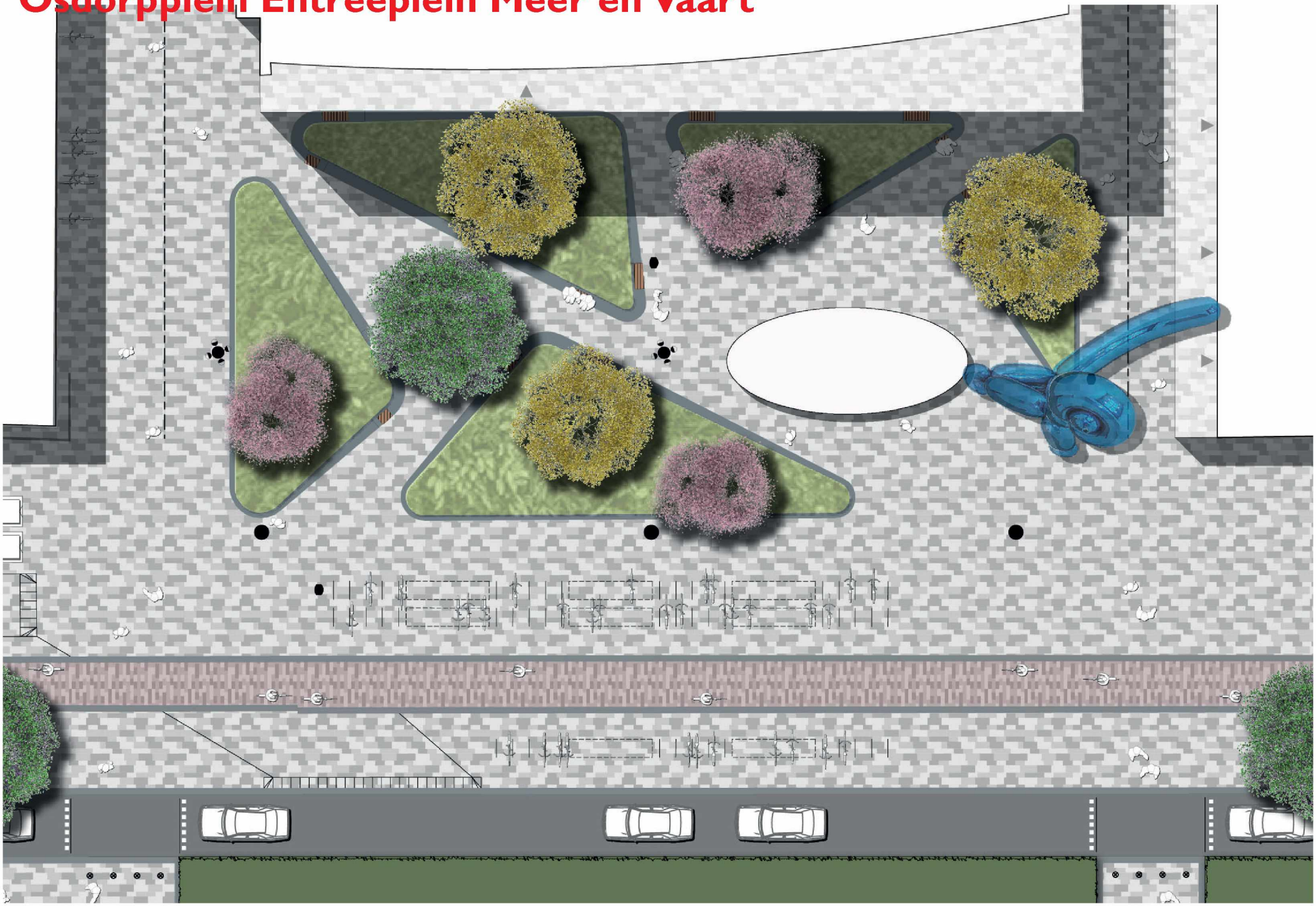

Impressies


kunst als placemaker


kunst als placemakern


bijzondere beplanting


een groene entree voor het winkelcentrum


kunst als placemaker

Beplanting

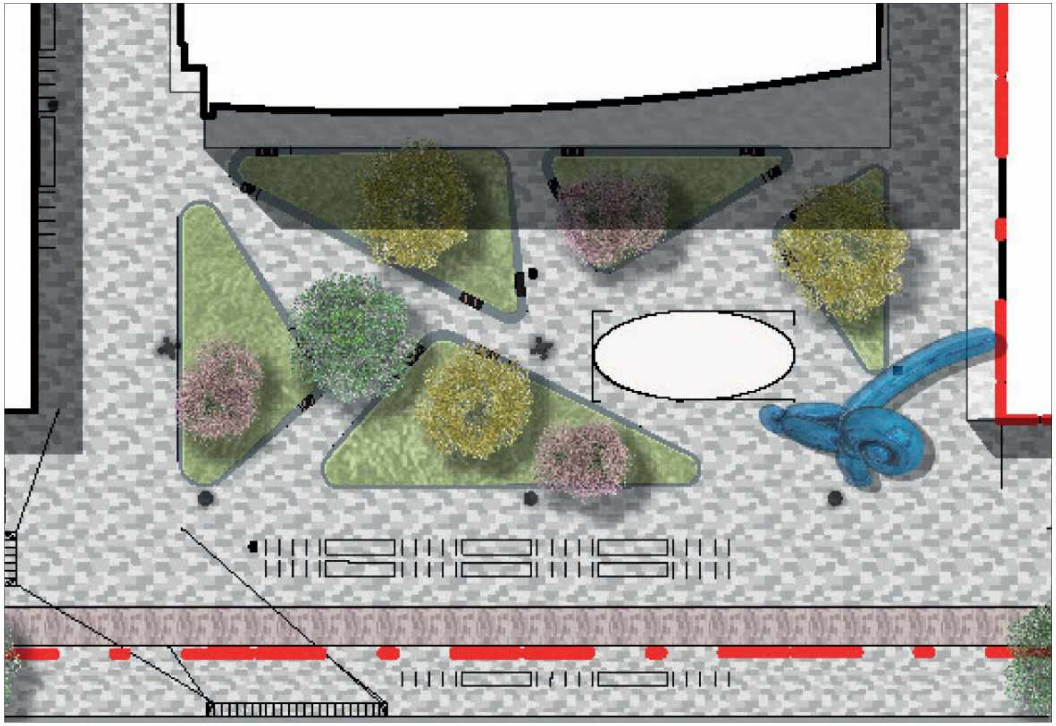



Cornus controversa



Parrotia persica



Nyssa sylvatica



Liriodendron tulipifera



Alnus spaethii 'Spaeth'

Johan Amannplantsoen

Johan Amannplantsoen

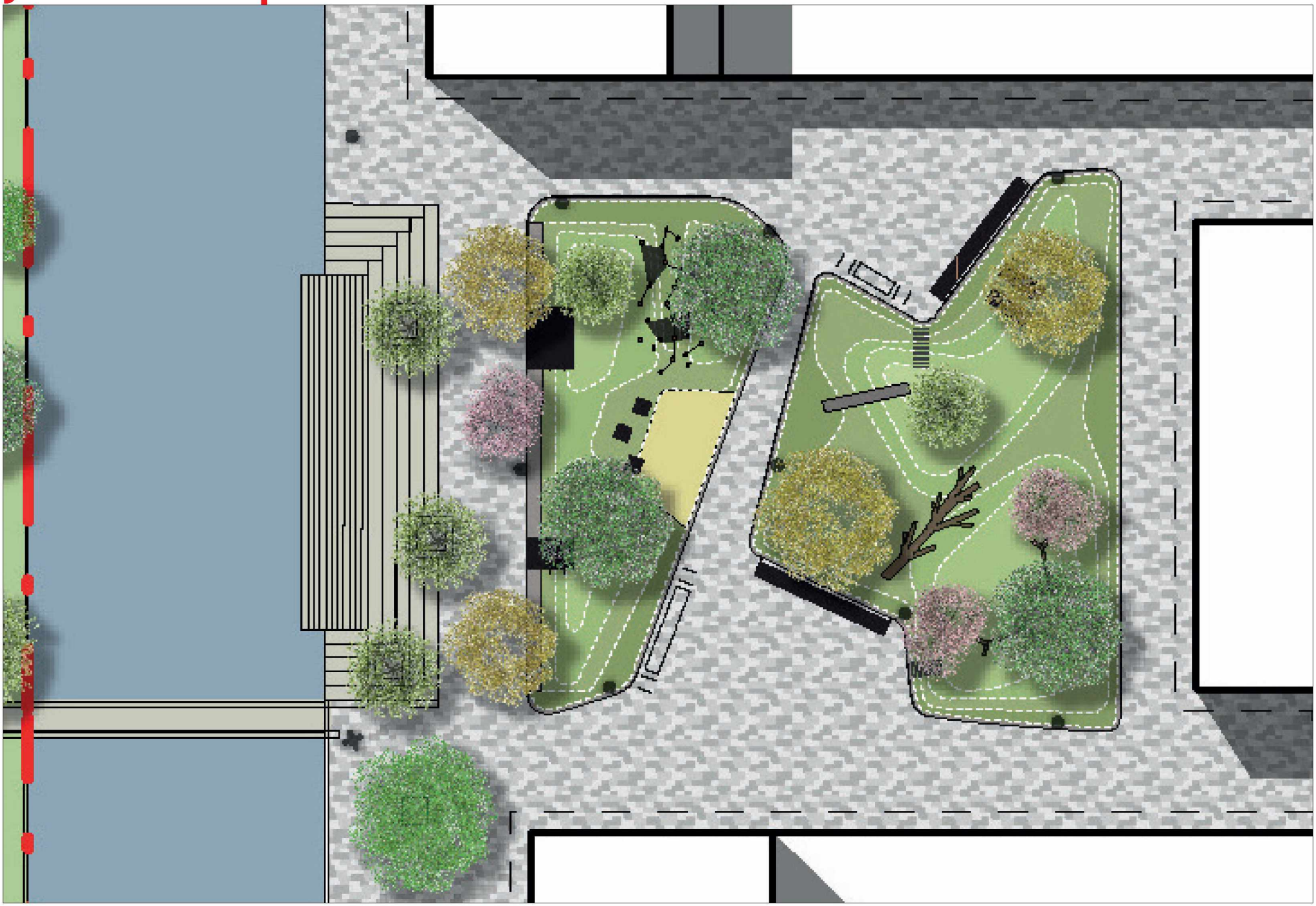


boom 1e grootte

Beplanting



Robinia pseudoacacia



Betula utilis 'Doorenbos'



Cercidiphyllum japonicum



Ostrya carpinifolia



Prunus sargentii



Malus 'Evereste'

Meubilair en speeltoestellen













Entreeplein Tussenmeer

Entreeplein Tussenmeer

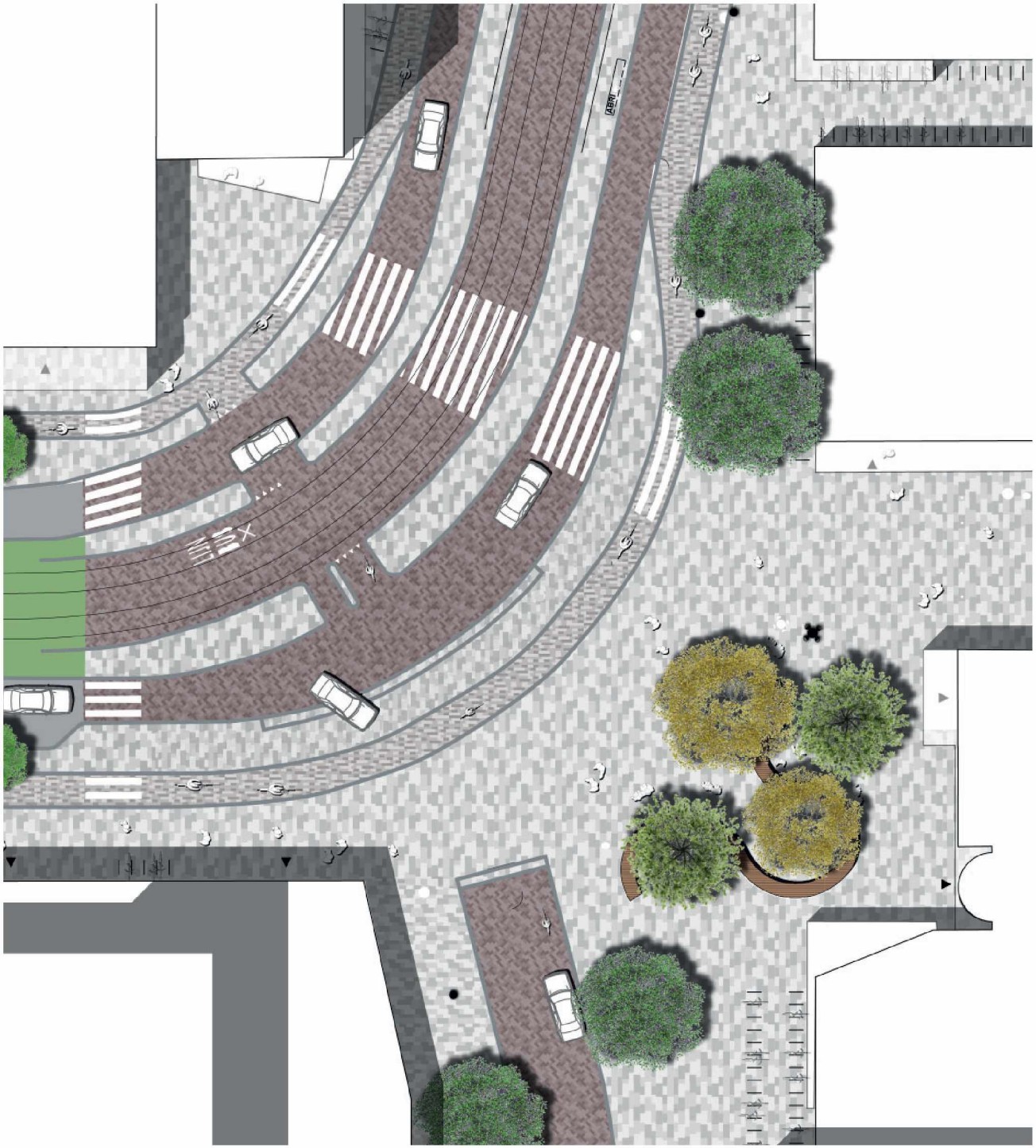

Impressies



heldere lijnvoering en eenduidige doch leesbare materialisering



aangename verblijfsruimte met voldoende zitgelegenheid

Osdorpplein - Jan Celesstraat

Osdorpplein - Jan Celesstraat

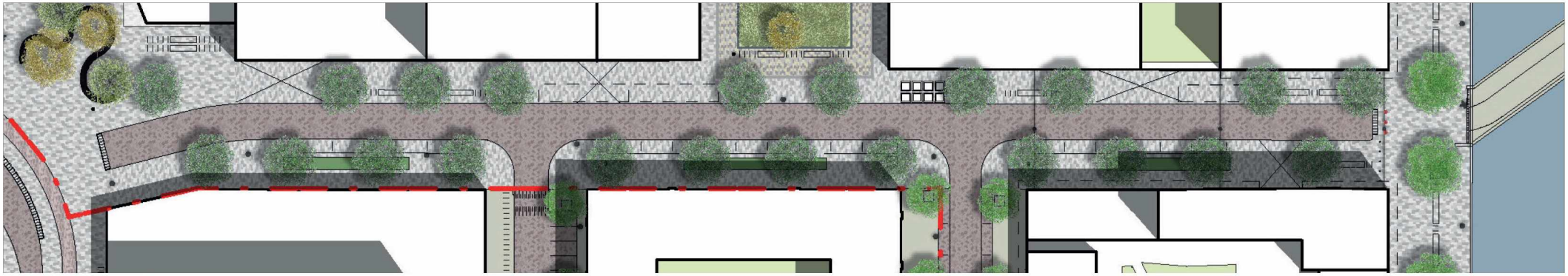

Beplanting







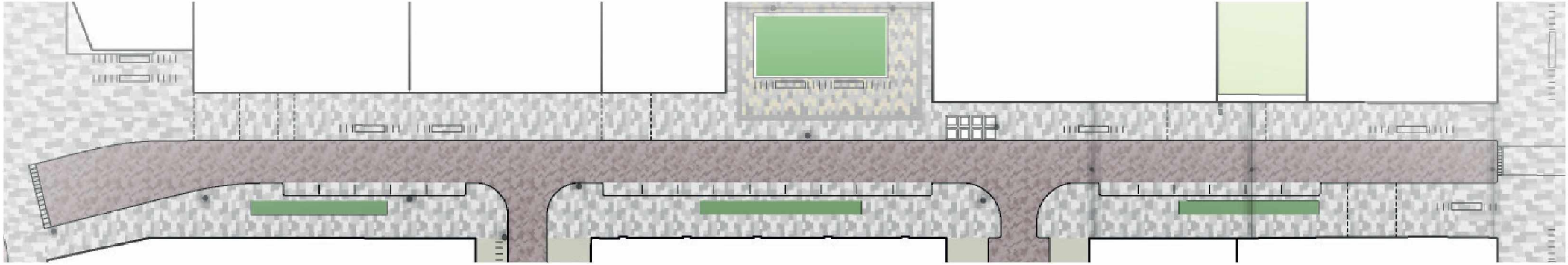

Nieuwe Osdorpergracht - kade

Plattegrond



Impressies







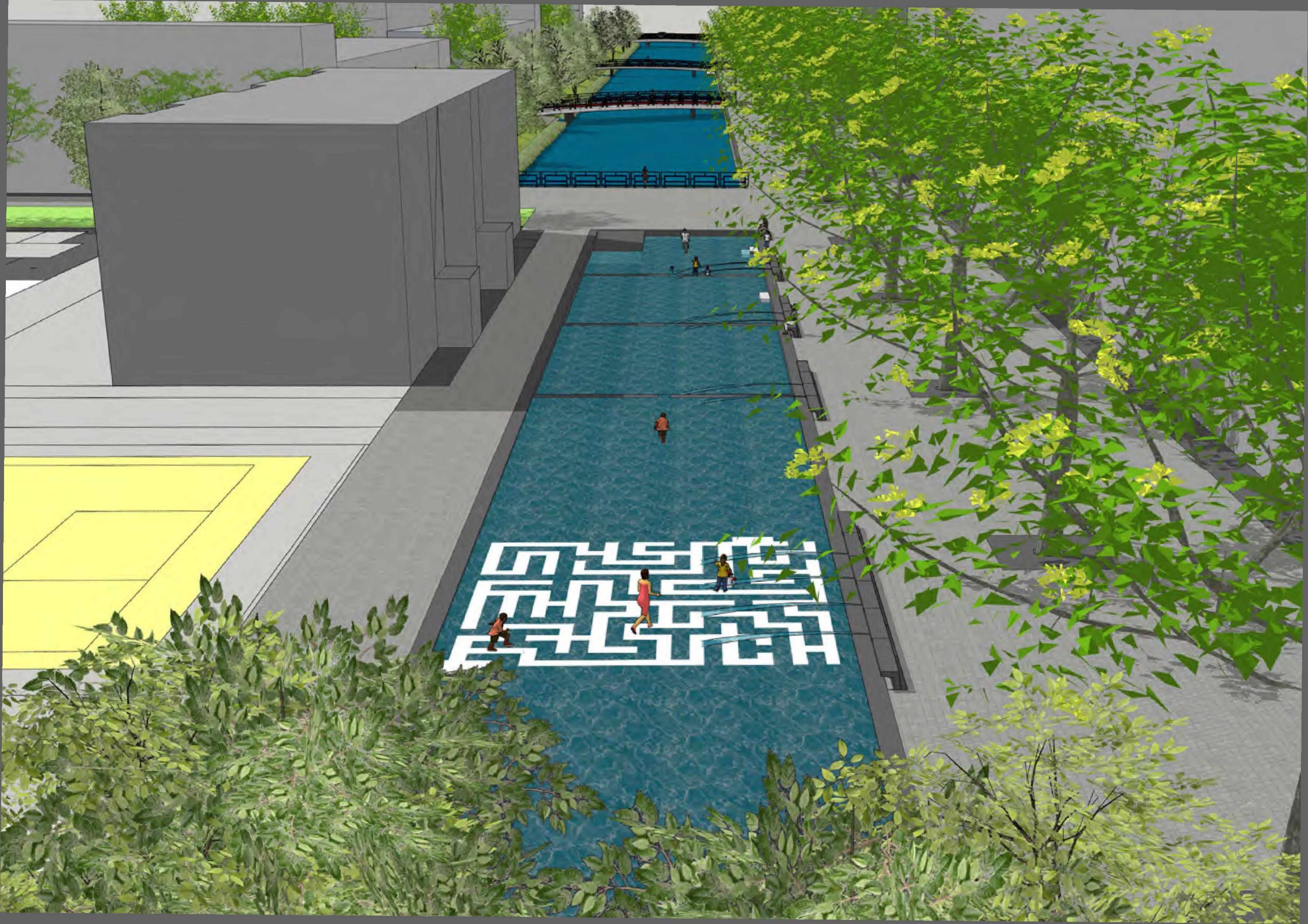

Kade

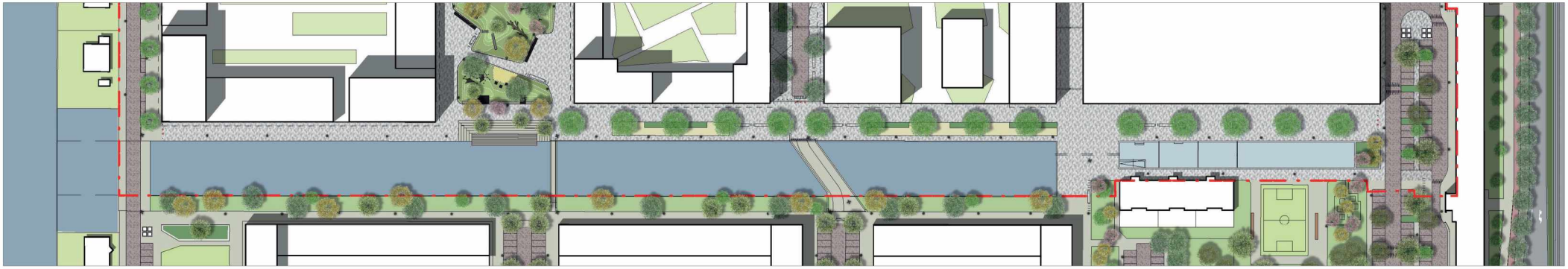

Referentiebeelden sport en spel langs de gracht



Referentiebeelden voor kade met deels halfverharding



vragen?