From 5.1, 2, e <donotreply@unknown-from-address.net>
Subject **Fwd: Update acties hondenspeeltuin**
To 5.1, 2, e 5.1, 2, e amsterdam.nl>
Date November 20, 2023 at 9:54:34 AM CET

4.1, 4
Dag 5.1, 2, e

Verzonden vanaf Outlook voor Android

From: 5.1, 2, e
Sent: Friday, November 17, 2023 6:05:02 PM
To: 5.1, 2, e
Cc: 5.1, 2, e ;5.1, 2, e ;5.1, 2, e ;5.1, 2, e
Subject: RE: Update acties hondenspeeltuin
Hoi 5.1, 2, e
De vergroting van de hondenspeeltuin staat als volgt ingetekend:

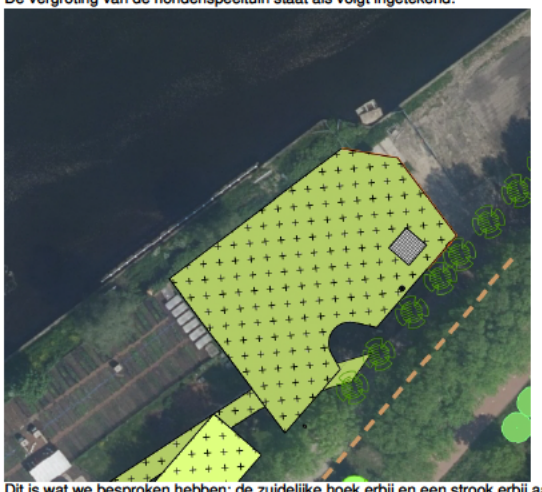

Dit is wat we besproken hebben: de zuidelijke hoek erbij en een strook erbij aan de zijde van het voormalig bouwterrein van KDekker. Als jij hier ook mee akkoord bent, dan vraag ik onze ontwerper om een technische tekening uit te werken waarmee 5.1, 2, e het hekwerk kan laten (ver)plaatsen. Daarnaast wordt er een deel betegeld om de picknickbank op te zetten en is het watertappunt ingetekend (zwarte stip), deze komt dus rechts van de ingang. De exacte locatie kan je samen met 5.1, 2, e en de uitvoerder van Waternet bepalen zodra ze de uitvoering gaan voorbereiden. 5.1, 2, e heeft je geïnformeerd over de planning hiervan.
De aansluiting op de waterput wordt ook geregeld door 5.1, 2, e stemt af met jou, stuurt een aannemer aan en zorgt dat jullie een totaaloplossing krijgen waarmee de hondenspeeltuin bewaterd kan worden. Ik heb 5.1, 2, e ook gevraagd een schouw te lopen met jou en de aannemer van de speeltoestellen om vast te stellen wat er gerepareerd/vervangen moet worden.
Met vriendelijke groet,
5.1, 2, e
5.1, 2, e
5.1, 2, e PMB
Gemeente Amsterdam

Van: 5.1, 2, e
Verzonden: donderdag 16 november 2023 15:29
Aan: 5.1, 2, e ;5.1, 2, e
CC: 5.1, 2, e 5.1, 2, e
Onderwerp: RE: Update acties hondenspeeltuin
nog even met de tekeningen in groter formaat zodat de oorspronkelijke maten ook te lezen zijn

On 16 Nov 2023, at 13:22, 5.1, 2, e 5.1, 2, e wrote:
Beste allen,
Hier even een update/aanvullingen

On 6 Oct 2023, at 10:04, 5.1, 2, e 5.1, 2, e amsterdam.nl> wrote:
Dag 5.1, 2, e
5.1, 2, e en ik willen volgende week graag even bijpraten over de acties die zijn uitgezet sinds we elkaar het laatst zagen. Heb jij vrijdag 13 oktober tijd voor een overleg? Kan digitaal of ergens fysiek.
Hieronder nogmaals de actielijst met laatste updates van onze acties:

- Uitbreiden van het terrein. Het projectteam is akkoord met uitbreiden van het terrein. Dat kan door het terrein aan de voorkant recht te trekken (Het hek verplaatsen tot aan het pad). Of door uit te breiden aan de rechterkant. (voormalig bouwterrein van de brug). Projectteam komt met een voorstel. -> Actie projectteam. **Update**: in het nieuwe ontwerp wordt de hondenspeeltuin uitgebreid met een hoek aan de zuidkant en een strook aan de noordkant zoals op bijgevoegde tekening.

helaas kwam niemand op dagen op 6 oktober om de exacte uitbreiding te bespreken. Onze poging voor een nieuwe afspraak is gestrand, graag inplannen!

- In maart wordt het gras aangelegd op de hondenspeeltuin. Met uitzondering van een het gedeelte onder de bomen, dit op aangeven van 5.1, 2, e -> actie projectteam. **Update:** we zijn nog aan het uitzoeken of Bruin Hoveniers inderdaad kan leveren voor de geoffreerde prijs en of we direct kunnen gunnen aan Bruin Hoveniers of dat we meervoudig moeten aanbesteden. Gras wordt z.s.m. maar in ieder geval in voorjaar 2024 gelegd.

Gisteren me 5.1, 2, e Bruin hoveniers gezeten, ze kunnen waarschijnlijk al binnen een maand aan de slag! Heel fijn dat jullie voor onze voorkeur hebben gekozen. Scheelt heel veel geld;)

- Er is water nodig om het gras te besproeien. Daarvoor kan gebruik gemaakt worden van het waterpunt van de moestuin. Of als alternatief uit het kanaal. Het projectteam regelt wat er praktisch nodig is voor een aansluiting bij het waterpunt bij de moestuin en maakt daar afspraken met de moestuin over. Of als alternatief een aansluiting op het kanaal. -> actie projectteam. **Update:** We zijn in contact met KDekker over het heropenen van de waterput.

Helaas nog niet 100% duidelijkheid hierover.

- Een waterpunt voor de hondenspeeltuin is een basisbehoefte. Het alternatief dat nu gebruikt wordt (jerrycan) is niet veilig i.v.m. het risico op vergiftiging. Het andere watertappunt is te ver weg van de speeltuin. Het projectteam neemt contact op met waternet om de kosten in beeld te brengen voor het aanleggen van een drinkwaterpunt en zorgt dat hier een beslissing over wordt genomen door Yassmine. -> actie projectteam **Update**: een waterpunt kost ongeveer 5.1, 2, f indien we toekunnen met een infiltratieput voor de afvoer i.p.v. een rioolaansluiting, hier zetten we op in. We gaan dit waterpunt realiseren. Omdat we al een tijd op de wachtlijst staan, kan het waterpunt dit jaar nog geplaatst worden volgens Waternet.

Wanneer is de exacte positie van het drinkwater punt voor de honden bekend?

- De houten speelattributen zijn aan vervanging toe. 5.1, 2, e stuurt de leverancier door naar het project en het projectteam vraagt offertes op. –> actie 5.1, 2, e

Gegevens leverancier zijn doorgegeven. Net nog contact met ze gehad maar hadden nog niets gehoord, wie pakt dat op?

- Ervaringen vanuit de buurt over Stipo doorsturen naar 5.1, 2, e -> actie 5.1, 2, e

Komt eraan, duurt even om alle info te verzamelen.

- Gebruikers overeenkomst met vastgoed regelen -> projectteam **Update:** Gemeentelijk Vastgoed stelt een overeenkomst op en legt deze voor aan de hondenspeeltuin.
- Verzoek om paaltjes terug te plaatsen om te voorkomen dat er auto's parkeren. -> actie 5.1, 2, e

Paaltje waren al snel gerealiseerd 5.1, 2, e maakt kopie voor ons van de sloten en volgt snel.

Met vriendelijke groet,

5.1, 2, e
5.1, 2, e
5.1, 2, e

Gemeente Amsterdam

De gemeente Amsterdam streeft naar optimale dienstverlening en zorgvuldige afhandeling van e-mailverkeer. Als deze e-mail niet voor u is bestemd, laat dit dan weten aan de afzender en verwijder de e-mail. Voor meer informatie: www.amsterdam.nl/proclaimer.

hier nog tekeningen met extra info qua maten.

