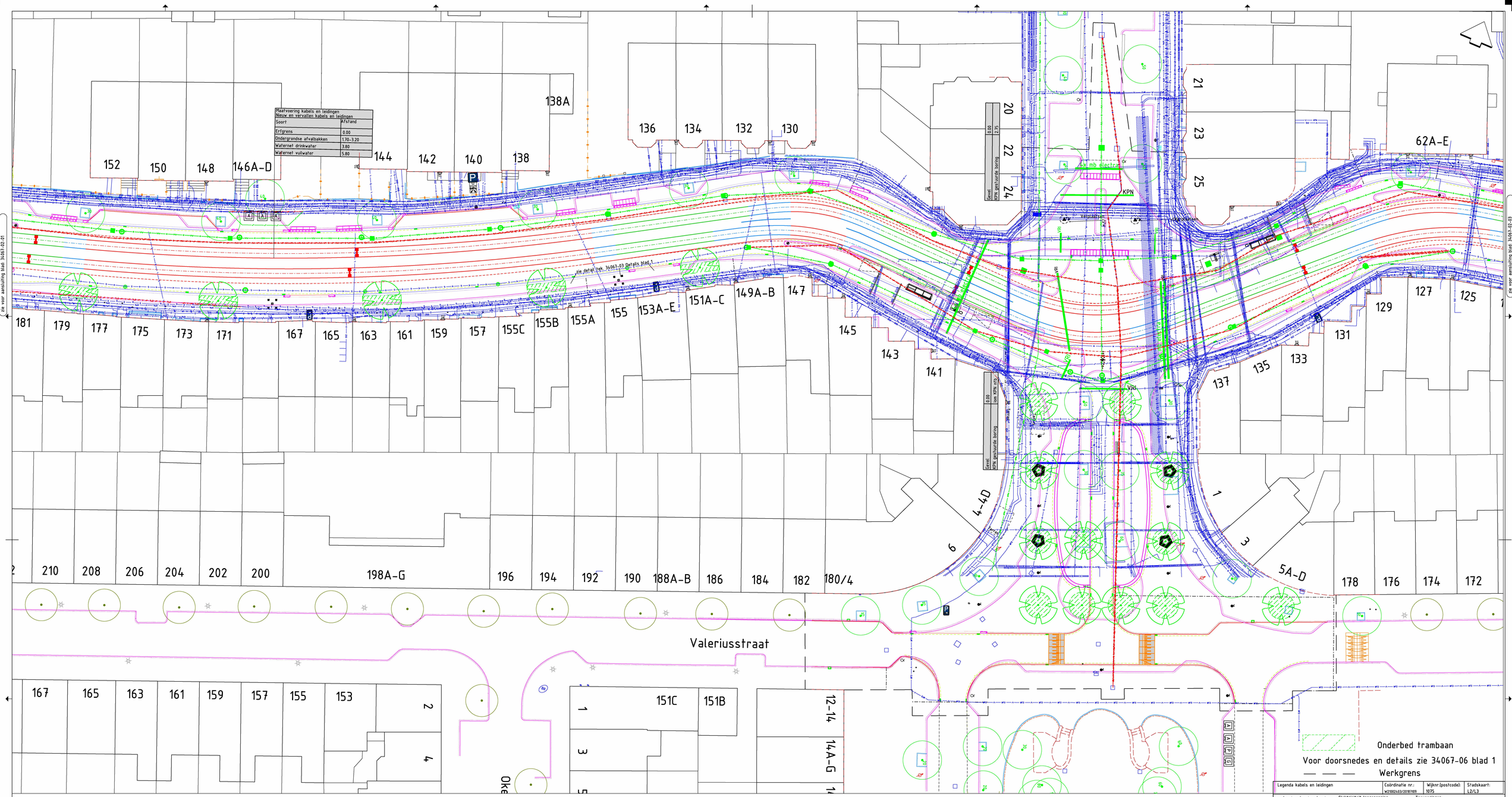

Legenda kabels en leidingen	Coördinatie nr.:	Wijknr.(postcode):	Stadskaart:
	W21002403/20187109	1075	L2/L3

Elektriciteit laagspanning
Elektriciteit 10 kV / 20 kV
Elektriciteit 50 kV
Elektriciteit 150 kV
Gas lage druk
Gas hoge druk
Gas Gasunie

Waterleiding
Riolering HWA
Riolering VWA
Riolering transportriool
Riolering persleiding
Riolering verbeterd gescheiden stelsel

Stadsverwarming
Stadskoude
W-K bronleiding

Telecom
Signaalkabel

Toevoegingen:
Bestaand
Nieuw
Vervallen
Herleggen
Reserveren

Verwerkte basisinformatie

Instantie:	Referentie	Omschrijving:	Datum:
BI	Ondergrond	Bestaande gevels	2021
R&D	Ontwerp	Nieuwe situatie	05-2021
Fugro	Inmeting	Bestaande situatie	2020

Beschrijving: Diverse wijzigingen

wijz A

Opsteller:	Goedgekeurd en vrijgegeven:	Paraaf:	Datum:	Wijziging:
			29-11-2021	A

Gemeente Amsterdam

Ingenieursbureau

Weesperstraat 430
Postbus 12693
1100 AR Amsterdam
Telefoon: 020 2511111

Opdrachtgever: Gemeente Amsterdam

Project: Koninginneweg

Onderdeel: Kabels en leidingen
Nieuwe kabels en leidingen, inclusief bestaande/vervallen kabels en leidingen

Status:	Fase:	Behoort bij:	Schaal:
Definitief	Definitief Ontwerp	Bestek	1:200

Opsteller:	Goedgekeurd en vrijgegeven:	Paraaf:	Datum:	Formaat:
			26-10-21	A0

Projectnummer:	Tekeningnummer:	Bladnummer:	Aantal bladen:	Wijziging:
34067	34067-02	2	3	A

Auteursrechten voorbehouden | Documentnr: | Plotdatum: PLTD

Bestandsnaam: FILES