Nieuwbouw Waterlandplein | Kubus Katrijp in Amsterdam Noord

Akoestisch onderzoek wegverkeer

Opdrachtgever
Gemeente Amsterdam Projectmanagementbureau
Contactpersoon
5.1,2,e
Kenmerk
R072261ac.20DR9KG 5.1,2,e
Versie
02_002
Datum
27 oktober 2020
Auteur
5.1,2,e

Kelvinbaan 40, 3439 MT Nieuwegein | Postbus 1475, 3430 BL Nieuwegein | T (030) 231 13 77 | F (030) 234 17 54
E info@lbpsight.nl | www.lbpsight.nl | IBAN: 5.1,2,e | KvK 30073990 | BTW 5.1,2,e

LBP|SIGHT

Inhoudsopgave

Samenvatting **3**

1 Inleiding **4**

2 Uitgangspunten **5**

2.1 Wettelijk kader 5
2.1.1 Gehanteerde uitgangspunten 5
2.1.2 Onderzoeksgebied 5
2.1.3 Wet geluidhinder 7
2.1.4 Gemeentelijk geluidbeleid Amsterdam 7
2.2 Berekeningen 8
2.2.1 Geluidbelasting 8
2.2.2 Rekenmethode 8
2.2.3 Rekenmodel 8

3 Rekenresultaten **11**

3.1 Toetsing aan de Wet geluidhinder 11
3.2 Toetsing aan het gemeentelijk geluidbeleid 14
3.3 Geluidbelasting 30 km/u-wegen 15
3.4 Samengestelde geluidbelasting alle wegen (30 en 50 km/u) 17

4 Conclusie **19**

Bijlagen

Bijlage I Wettelijk kader
Bijlage II Wegverkeersgegevens
Bijlage III Figuren
Bijlage IV Geluidbelasting overzichtstabel
Bijlage V Model output

Samenvatting

De gemeente Amsterdam wordt gevraagd een hogere waarden voor de geluidbelasting vast te stellen voor het plan Nieuwbouw Waterlandplein | Kubus Katrijp in Amsterdam-Noord. De geluidbelasting vanwege de Werengouw op de geplande nieuwbouw is hoger dan de voorkeurswaarde, maar geluidbeperkende maatregelen zijn bij dit project geen optie.

Wat hebben we onderzocht?
We hebben een akoestisch onderzoek gedaan naar de geluidbelasting op de gevels van de geplande nieuwbouwwoningen in het project Nieuwbouw Waterlandplein | Kubus Katrijp in Amsterdam-Noord.
>> Inleiding

Waarom hebben we dat onderzocht?
Er is een ontwerp voor de locatie gemaakt. In het kader van de omgevingsvergunning wordt verslag gedaan van de geluidbelasting op de gevels vanwege alle akoestisch relevante geluidbronnen. Er wordt aangetoond dat het plan voldoet aan de geluideisen die de Wet geluidhinder voorschrijven. Ook is onderzocht of aan de geluideisen volgens het gemeentelijke geluidbeleid wordt voldaan.
>> Uitgangspunten

Hoe hebben we dat onderzocht?
We hebben de geluidbelasting van het wegverkeer op de omliggende wegen op de gevels van de nieuwe woningen bepaald met behulp van Standaard Rekenmethode II. We berekenden dit met het programma WinHavik versie 9.0.4.
>> Uitgangspunten

Wat zijn de resultaten?
Uit de berekeningen blijkt dat de geluidbelasting vanwege het wegverkeer op de Werengouw op de gevels van de nieuwe woningen de voorkeursgrenswaarde overschrijdt, maar dat de maximale ontheffingswaarde niet wordt overschreden. De geluidbelasting vanwege de overige gezoneerde wegen hebben een geluidbelasting op het plan die onder de voorkeursgrenswaarde blijft. Daarnaast is de geluidbelasting vanwege de 30 km/u-weg ten oosten van het plan in kaart gebracht.

Ook blijkt dat aan de indelingsvoorwaarden van de gemeente Amsterdam kan worden voldaan. Volledigheidshalve zijn voor de verdere uitwerking van het plan randvoorwaarden opgenomen in het rapport waarmee voldaan kan worden aan het geluidbeleid.
>> Rekenresultaten

Wat betekenen de resultaten van het onderzoek?
Het is niet mogelijk/wenselijk om bij dit project geluidbeperkende maatregelen toe te passen om de geluidbelasting terug te brengen tot de voorkeursgrenswaarde. Daarom wordt de gemeente Amsterdam gevraagd hogere waarden voor de geluidbelasting op de gevels te verlenen.
>> Conclusie

1 Inleiding

Onze opdracht
In opdracht van het Projectmanagementbureau van de gemeente Amsterdam, contactpersoon 5.1.2,e, heeft LBP|SIGHT een akoestisch onderzoek gedaan met betrekking tot de voorgenomen nieuwbouw van woningen nabij het Waterlandplein (aan de Werengouw) in Amsterdam-Noord. Het doel van het onderzoek is te bepalen hoe de nieuwbouw met inachtneming van de Wet geluidhinder en het beleid van de gemeente Amsterdam gerealiseerd kan worden.

Dit rapport doet verslag van de geluidbelasting op de gevels van de nieuwbouw vanwege alle relevante geluidbronnen.

Dit rapport vervangt het rapport R072261ac.198AFT 5.1.2,e versie 01_001 van 19 juni 2019 en rapport R072261ac.20DR9KG versie 01_002 van 6 oktober 2020.

Het project
Aan de Werengouw in Amsterdam, direct naast het winkelcentrum Waterlandplein in Amsterdam-Noord, is de nieuwbouw van woningen voorzien. Op dit moment is het terrein braakliggend. Op het braakliggende terrein zullen twee L-vormige gebouwen worden gerealiseerd, met verschillende gebouwhoogtes binnen de L-vorm. Het laagste deel bestaat uit drie bouwlagen (gebouwhoogte maximaal 10 meter) en het hoogste deel bestaat uit zestien bouwlagen (gebouwhoogte maximaal 49 meter).

In een later stadium worden de woningplattegronden nader uitgewerkt. Er worden appartementen ontworpen met (*wanneer* nodig vanuit het Bouwbesluit) een buitenruimte. Bij de uitwerking van de plattegronden wordt rekening gehouden met de geluidbelastingen en randvoorwaarden die voortvloeien uit onderliggende rapportage.

Figuur 1.1 geeft een 3D-impressie van het plan gezien vanuit de parkzijde (noorden).



Figuur 1.1
3D-impressie bouwplan | bron: MOKE Architecten

2 Uitgangspunten

2.1 Wettelijk kader

2.1.1 Gehanteerde uitgangspunten

Bij het onderzoek hebben we gebruikgemaakt van de volgende stukken:

- Digitale situatie (plankaart) van de gemeente Amsterdam (afdeling Ruimte en Duurzaamheid), ontvangen per e-mail op 24 september 2020.
- Structuurontwerp van MOKE Architecten, projectnummer 1604 van september 2020.
- Verkeersprognoses Amsterdam 3.0 (https://maps.amsterdam.nl/verkeersprognoses).
- Amsterdams geluidbeleid 2016 (*gewijzigd*), vastgesteld door het B&W op 5 maart 2019.

2.1.2 Onderzoeksgebied

De kortste afstand van de nieuwbouw tot de as van de IJdoornlaan, de Werengouw en de Volendammerweg bedraagt respectievelijk circa 160, 14 en 161 meter. De nieuwbouw ligt binnen de van toepassing zijnde geluidzones (zie bijlage I Wettelijk kader). Daarom moet de geluidbelasting bepaald worden. De Katrijpstraat en Alkmaarstraat betreffen 30 km/u-wegen. Vanuit de Wet geluidhinder hebben 30 km/u-wegen geen geluidzone en hoeven dan ook niet getoetst te worden aan de grenswaarden. Echter in het kader van een goede ruimtelijke ordening zijn deze twee wegen (tezamen) *wel* meegenomen.

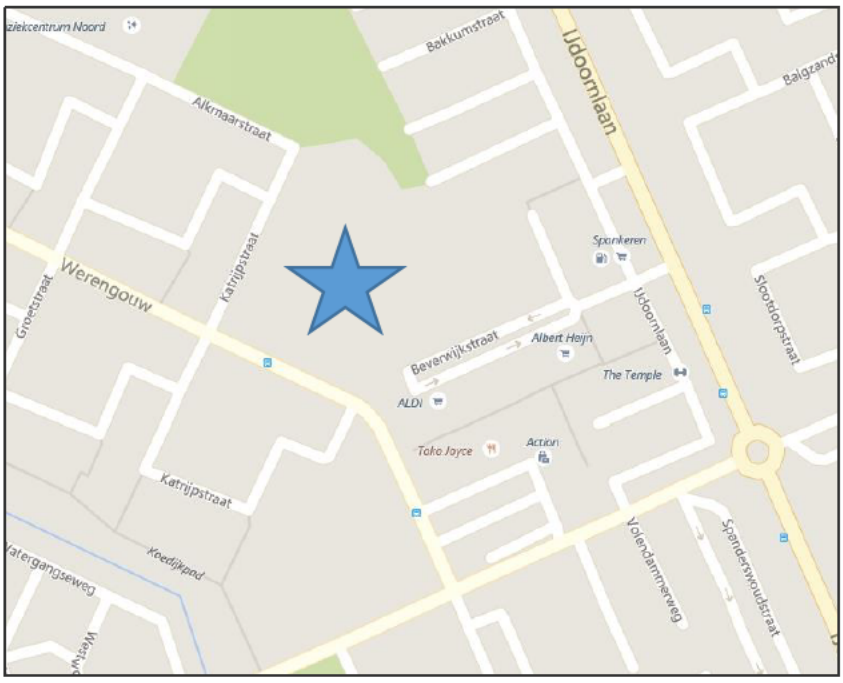

Figuur 2.1
Weergave gezoneerde wegen onderzoeksgebied – blauwe ster betreft planlocatie

Ten oosten van het plan is de Ringweg Noord | A10-Noord gelegen. De Ringweg Noord heeft twee maal drie rijstroken en op diverse plaatsen een extra rijstrook in de vorm van toe- en afritten. De geluidzone van deze weg (vijf of meer rijstroken) bedraagt 600 meter. De kortste afstand van het plan naar de meest oostelijk gelegen rijstrook is circa 590 meter. Hiermee ligt het plan binnen de geluidzone van de Ringweg Noord | A10.

Echter gezien de grote afstand en de tussenliggende bebouwing is geluidbelasting afkomstig van de Ringweg Noord *niet* aanwezig bij het plan. Daarnaast merken wij op dat er aan de oostzijde van de Ringweg Noord (aan de planzijde) een geluidscherm staat, zie ook figuur 2.2. Bovendien is op de geluidkaart van de gemeente Amsterdam te zien dat de geluidbelasting ver van het plangebied weg blijft, zie figuur 2.3. Op basis hiervan kan worden gezegd dat de Ringweg Noord in dit onderzoek *buiten* beschouwing gelaten kan worden.



Figuur 2.2
Weergave geluidscherm ten oosten van de Ringweg Noord | A10-noord



Figuur 2.3
Geluidbelastingkaart van de gemeente Amsterdam

2.1.3 Wet geluidhinder

Voorkeursgrenswaarde en maximale ontheffingswaarde

In de zin van de Wet geluidhinder is voor de nieuwbouw met betrekking tot de IJdoornlaan, de Werengouw en de Volendammerweg sprake van nog niet geprojecteerde woningen in stedelijk gebied langs bestaande wegen. De voorkeursgrenswaarde voor de geluidbelasting op de gevels van de woningen bedraagt 48 dB voor iedere weg afzonderlijk. Op grond van artikel 83 lid 2 Wet geluidhinder bedraagt de maximale ontheffingswaarde 63 dB voor iedere weg afzonderlijk.

Geluidbeperkende maatregelen

Als de geluidbelasting vanwege een weg hoger is dan de voorkeursgrenswaarde, moeten zo mogelijk maatregelen worden getroffen om de geluidbelasting terug te brengen tot die waarde. Hierbij hanteert de Wet geluidhinder de volgende volgorde van voorkeur:

- maatregelen bij de bron (bijvoorbeeld het aanbrengen van een geluidreducerend wegdek, het reduceren van de verkeersintensiteit of het verlagen van de snelheid);
- maatregelen in de overdracht (het situeren van niet-geluidgevoelige bebouwing tussen de bron en de nieuwbouw of het plaatsen van een geluidscherm of geluidwal).

Hogere waarde

Als de hiervoor genoemde maatregelen onvoldoende doeltreffend zijn of als deze overwegende bezwaren van stedenbouwkundige, verkeerskundige, landschappelijke of financiële aard ontmoeten, kan door de gemeente Amsterdam een zogenoemde 'hogere waarde' voor de geluidbelasting op een gevel vastgesteld worden tot ten hoogste de maximale ontheffingswaarde. De maximale ontheffingswaarde bedraagt 63 dB voor iedere weg afzonderlijk.

Cumulatie

De Wet geluidhinder verplicht bij verlening van een hogere waarde de cumulatie van verschillende geluidbronnen in beeld te brengen. De hogere waarde wordt niet verleend als de gecumuleerde geluidbelasting leidt tot een (naar het oordeel van B&W) onaanvaardbare geluidhinder. De cumulatieberekening wordt alleen uitgevoerd als sprake is van een relevante blootstelling aan meerdere geluidbronnen. Dit is het geval wanneer de zogenoemde voorkeursgrenswaarde van die bronnen wordt overschreden.

2.1.4 Gemeentelijk geluidbeleid Amsterdam

Conform het *'gewijzigde'* beleid van de gemeente Amsterdam (vastgesteld op 5 maart 2019) moet voor de toekenning van een hogere waarde aan een aantal voorwaarden worden voldaan. Door deze voorwaarden wordt een leefbare woonsituatie bewerkstelligd. Volgens de indelingseisen van de gemeente moet voor de toekenning van een hogere waarde voor de geluidbelasting op de gevel voldaan worden aan de volgende voorwaarden:

- Per woning moet ten minste *één stille gevel* aanwezig zijn. Een stille (geluidluwe) gevel is een gevel waarop de samengestelde geluidbelasting niet hoger is dan de voorkeursgrenswaarde. In sommige gevallen is het niet mogelijk om maatregelen te treffen om de geluidbelasting voldoende te verlagen en is met een geringe overschrijding van de voorkeurgrenswaarde (tot maximaal 3 dB) alsnog sprake van een aanvaardbaar woon- en leefklimaat. Een geringe overschrijding is alleen bij zwaarwegende bezwaren aanvaardbaar en moet gemotiveerd worden.
- Wanneer een buitenruimte aanwezig is bij een woning is deze bij voorkeur stil (geluidluw), zie pagina 9 in het beleid. Als er geen buitenruimte is, vervalt deze eis.

Voor doelgroepwoningen (bijvoorbeeld studentenwoning) kan, gemotiveerd, worden afgezien van het realiseren van een stille gevel. Wel moet worden vastgelegd hoe de doorstroom geborgd wordt.

Voor onzelfstandige woningen wordt het voordeurbeginsel toegepast. Alle onzelfstandige woningen die samen een voordeur delen, worden als één woning beschouwd.

Van de gemeentelijke geluideisen kan worden afgeweken, wanneer er fundamentele en gemotiveerde bezwaren van stedenbouwkundige, volkshuisvestelijke of milieuhygiënische aard zijn.

2.2 Berekeningen

2.2.1 Geluidbelasting

De geluidbelasting in L_{den} is de geluidbelasting ter plaatse van de gevel over een etmaal.

2.2.2 Rekenmethode

De geluidbelasting wordt bepaald op basis van het Reken- en meetvoorschrift geluid 2012 (ex artikel 110d Wet geluidhinder). In de onderhavige situatie hebben wij de geluidbelasting bepaald met behulp van Standaard Rekenmethode II overeenkomstig rekenmodule SRMII16 van Royal HaskoningDHV. Bij de berekeningen zijn wij uitgegaan van de zogenoemde VOAB-afspraken:

- maximaal één reflectie
- een minimum zichthoek voor reflecties van twee graden
- een maximum sectorhoek van vijf graden

Bij de berekening van het equivalente geluidniveau hebben wij ter plaatse van de rotonde (IJdoornlaan - Volendammerweg) de optrektoeslag toegepast. Deze toeslag houdt rekening met de verhoging van de geluidbelasting als gevolg van het afremmen en optrekken van motorvoertuigen in de nabijheid van met verkeerslichten geregelde kruispunten, (mini)rotondes of verkeersdrempels.

2.2.3 Rekenmodel

Van de situatie hebben we een driedimensionaal rekenmodel gemaakt. Hierbij hebben wij gebruikgemaakt van de software WinHavik versie 9.0.4.

Gebouwen

De nieuwbouw betreft in hoofdzaak een woongebouw, waarin appartementen opgenomen zijn. Het zijn twee L-vormige gebouwen met verschillende gebouwhoogtes per L-vorm. Het binnengebied krijgt een parkachtige invulling met een (zeer) beperkt aantal parkeerplaatsen. Aan de noordzijde van het plan wordt ook veel 'groen' (park) gerealiseerd.

Figuur 2.3 geeft de situatie van het plan Kubus Katrijp in Amsterdam Noord. Ook is in het **rood** aangegeven wat de gebouwhoogtes zijn binnen het plan en het akoestisch rekenmodel.

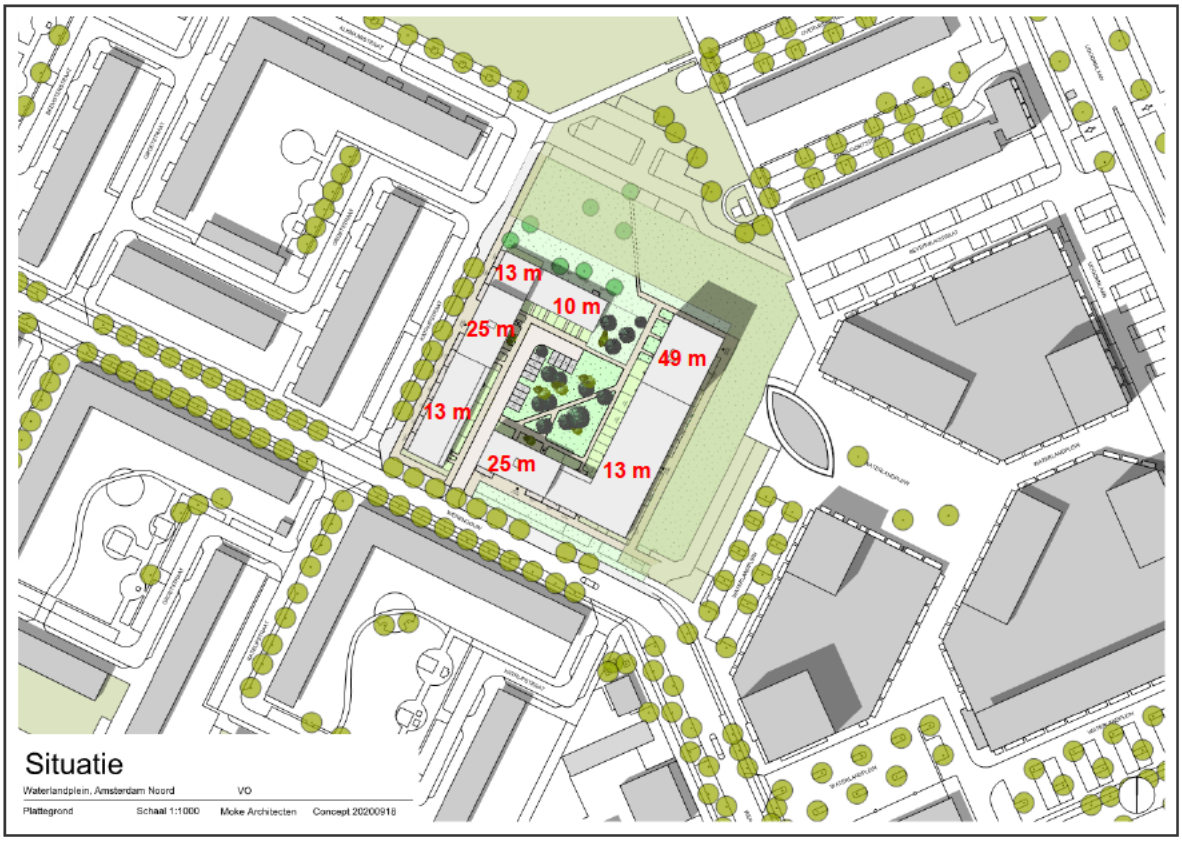

Figuur 2.4
Situatie project Kubus Katrijp in Amsterdam Noord | Bron: MOKE Architecten

Alle bebouwing hebben we gemodelleerd met een reflectiepercentage voor de gevels van 80%, zoals voor normale situaties is voorgeschreven. Bij de berekening van de geluidbelasting hebben we rekening gehouden met de aanwezigheid van de bestaande bebouwing.

Rekenpunten
De toekomstige geluidbelasting hebben we bepaald voor een aantal representatief te achten waarneempunten op 1,5 (begane grond), 4,7 (eerste verdieping) tot en met 46,7 meter (vijftiende verdieping), dus met stappen van 3 meter, boven het plaatselijk maaiveld. Figuur III.1 van bijlage III toont de ligging van de waarneempunten.

Wegen
Bij het bepalen van de geluidbelasting zijn de IJdoornlaan, de Werengouw en de Volendammerweg relevant (zie bijlage I Wettelijk kader). De wegverkeergegevens van de wegen hebben wij ontleend aan de website https://maps.amsterdam.nl/verkeersprognoses. Dit betreft de website van de gemeente Amsterdam met verkeersprognoses Amsterdam 3.0. De gegevens van deze website over de verkeersintensiteiten bevatten ook de intensiteiten van de bussen die rijden op de betreffende wegen.

Bijlage II specificeert alle gebruikte verkeersgegevens. Als basis voor de berekening van de geluidbelasting hebben wij de prognoses voor het wegverkeer in het jaar 2040 beschouwd. Dit jaar wordt representatief geacht voor de bepaling van de toekomstige geluidbelasting.

Van de Katrijpstraat en de Alkmaarstraat zijn op de genoemde website geen gegevens beschikbaar. Hiervoor is contact opgenomen met afdeling verkeer van de gemeente Amsterdam (verkeersonderzoek@amsterdam.nl). Zij hebben ons een ruwe schatting gegeven van de intensiteiten op de 30 km/u-wegen. Deze ruwe schatting bedraagt maximaal 1.000 mvt/etmaal. Hier is dan ook van uitgegaan met een standaard verdeling (W.A. Verhave standaard verdelingen).

Bodemgebied en geometrie

In het rekenmodel hebben we rekening gehouden met akoestisch absorberende bodems zoals bij grasvlakken. Figuur 2.5 en 2.6 geven het bij de berekeningen beschouwde onderzoeksgebied weer. Het onderzoeksgebied bevat geen relevante verschillen in maaiveldhoogte.

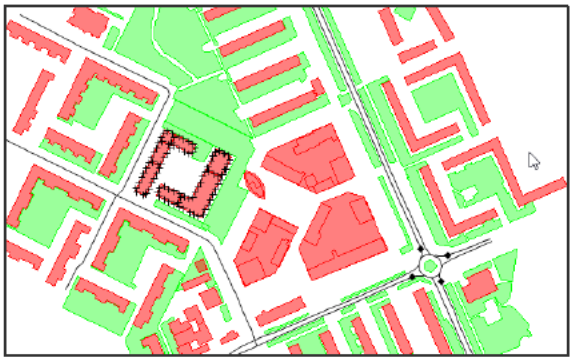

Figuur 2.5
2D-impressie rekenmodel

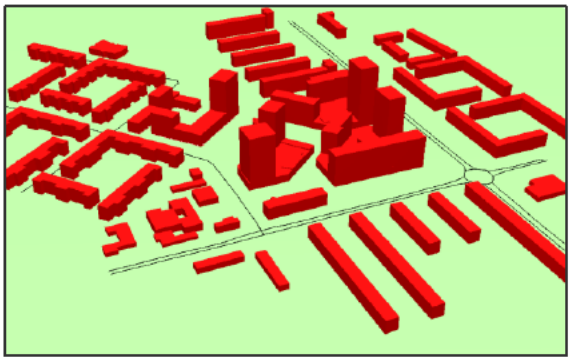

Figuur 2.6
3D-impressie rekenmodel

3 Rekenresultaten

3.1 Toetsing aan de Wet geluidhinder

De berekeningen geven aan dat vanwege het wegverkeer op IJdoornlaan en de Volendammerweg de voorkeursgrenswaarde *niet* wordt overschreden. Voor de wegen zijn er vanuit de Wet geluidhinder geen bezwaren tegen de nieuwbouw. De geluidbelasting op de gevels van de nieuwbouw bedraagt ten hoogste 44 en 39 dB *inclusief* 5 dB aftrek volgens artikel 110g uit de Wet geluidhinder. In bijlage IV zijn alle geluidbelastingen van de IJdoornlaan en Volendammerweg per gevel per bouwlaag gegeven in een tabel.

Op basis van de in hoofdstuk 2 genoemde uitgangspunten is de hoogste geluidbelasting vanwege Werengouw in figuur 3.1 gegeven. Het betreft de geluidbelasting *inclusief* 5 dB aftrek volgens artikel 110g uit de Wet geluidhinder. In bijlage IV zijn alle geluidbelastingen per gevel per bouwlaag gegeven in een tabel.

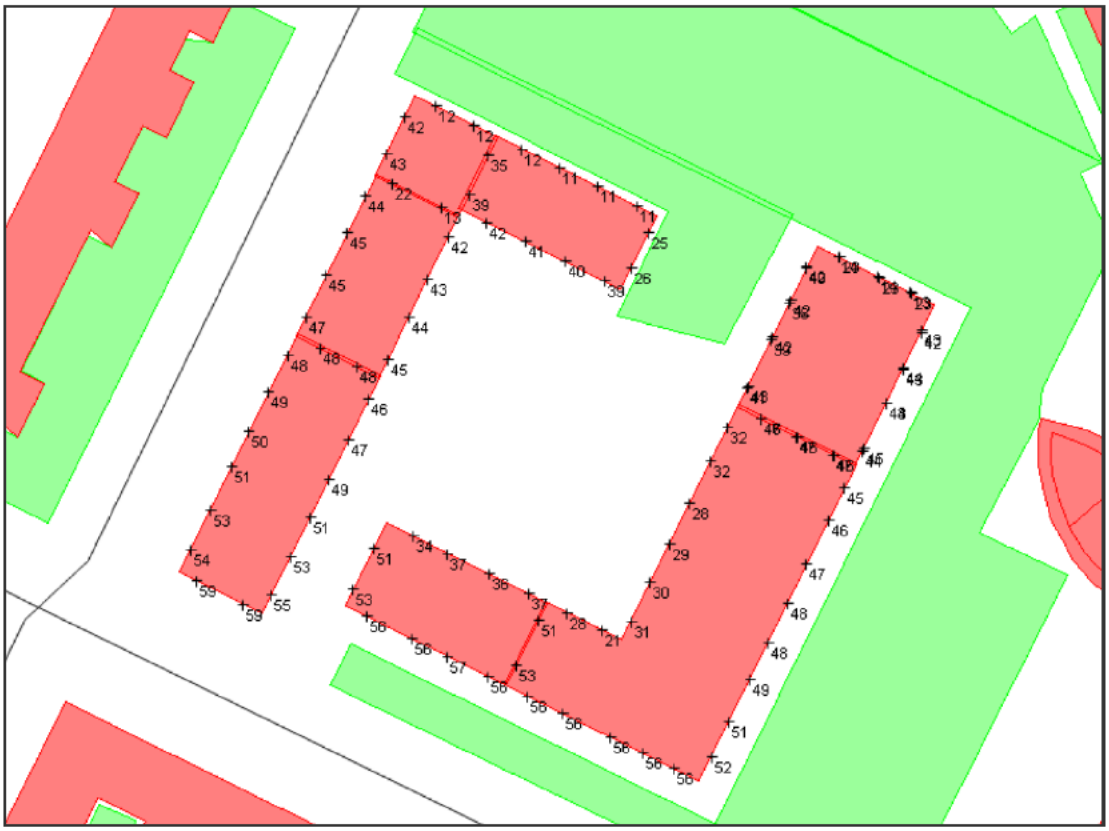

Figuur 3.1
Hoogst optredende geluidbelasting per waarneempunt vanwege de Werengouw incl. 5 dB aftrek

Uit het voorgaande blijkt dat de geluidbelasting vanwege het wegverkeer op de Werengouw hoger is dan de voorkeursgrenswaarde van 48 dB. De geluidbelasting bedraagt ten hoogste 59 dB op de zuidwestgevel, de kopgevel direct aan de Werengouw van het linker gebouw. Op de zuidoostgevel van het rechtergebouw bedraagt de geluidbelasting ten hoogste 57 dB. De maximale ontheffingswaarde van 63 dB wordt hiermee bij beide gebouwen *niet* overschreden.
In figuur 3.2a-d is de geluidbelasting in kleuren weergegeven op de gevels van de bouwblokken vanwege de Werengouw. De kleuren hebben de volgende betekenis:

- Ter plaatse van de kleur **groen** op de gevel overschrijdt de geluidbelasting de zogenoemde voorkeursgrenswaarde niet. Vanuit de Wet geluidhinder zijn er geen bezwaren tegen de realisatie van woningen.
- Ter plaatse van de kleur **oranje** op de gevel is de geluidbelasting hoger dan de voorkeursgrenswaarde, maar overschrijdt de maximale ontheffingswaarde niet. Realisatie van woningen is mogelijk op voorwaarde dat voldaan wordt aan het gemeentelijk geluidbeleid en de gemeente hogere waarden voor de geluidbelasting op de gevels toestaat.
- Ter plaatse van de kleur **rood** op de gevel overschrijdt de geluidbelasting de maximale ontheffingswaarde *(deze kleur is niet van toepassing op dit project)*.

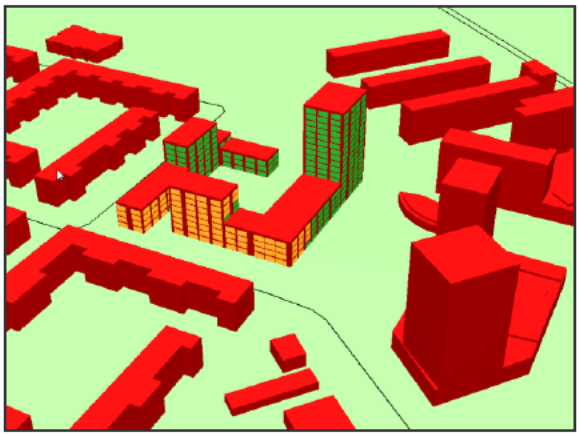

Figuur 3.2a
Gezien vanuit het zuiden

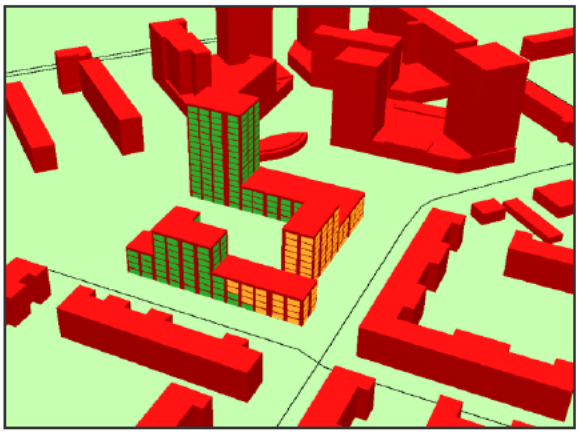

Figuur 3.2b
Gezien vanuit het westen

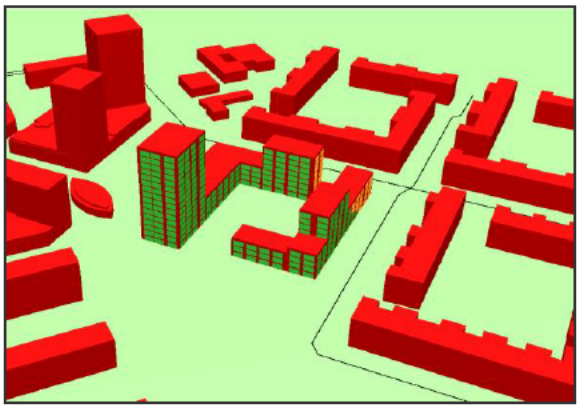

Figuur 3.2c
Gezien vanuit het noorden

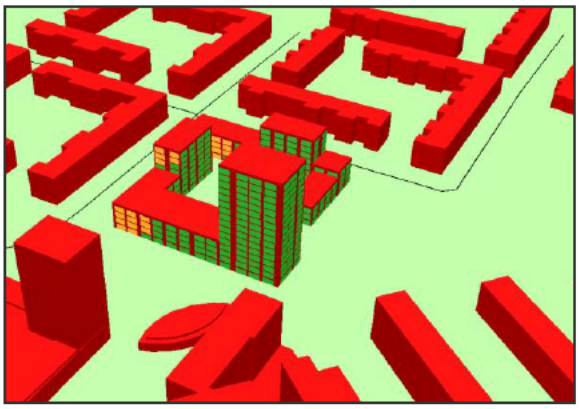

Figuur 3.2d
Gezien vanuit het oosten

Geluidbeperkende maatregelen
Zo mogelijk moeten geluidbeperkende maatregelen getroffen worden om de geluidbelasting terug te brengen tot de voorkeursgrenswaarde. Om de geluidbelasting te reduceren zou een geluidreducerend wegdek kunnen worden aangebracht of een geluidscherm kunnen worden gerealiseerd. Wanneer, verdergaande, geluidbeperkende maatregelen onvoldoende doeltreffend zijn of overwegende bezwaren van stedenbouwkundige of financiële aard ontmoeten, kan de gemeente Amsterdam een hogere waarde voor de geluidbelasting op de gevels vaststellen.

- *Geluidreducerend wegdek*
  Het aanbrengen van een 'stil wegdek' (bijvoorbeeld dubbellaags zeer open asfaltbeton of dunne deklagen) geeft bij een snelheid van 50 km/u een afname van de geluidbelasting van 3 à 4 dB. Deze afname is onvoldoende om voor een (groot) deel van de bebouwing de geluidbelasting terug te brengen tot de voorkeursgrenswaarde. Er zijn extra maatregelen nodig.

  Een stil wegdek kent ook nadelen. Het is vaak minder goed bestand tegen wringend verkeer (mechanische beschadiging van het wegdek), waardoor het aanbrengen van deze wegdekken op kruispunten meestal civieltechnische bezwaren ontmoet. Daarom zou maar op een beperkt deel van de beschouwde weg een 'stil wegdek' kunnen worden toegepast.

- *Geluidscherm*
  Voor een voldoende geluidafschermende werking moeten geluidschermen een hoogte hebben die een relatie heeft met de hoogte van de achterliggende bebouwing. Bij laagbouw kunnen lage geluidschermen worden geplaatst. Bij hoogbouw moeten hoge schermen worden gerealiseerd. Om in de onderhavige situatie de hogere bouwlagen te beschermen zou een scherm met een hoogte van meer dan 2 meter langs de Werengouw geplaatst moeten worden. Een dergelijk hoog scherm vormt in de onderhavige situatie een stedenbouwkundig en architectonisch ongewenste barrière. Ook kunnen zich verkeersgevaarlijke situaties voordoen nabij de kruisingen (belemmering zicht). Bovendien is het realiseren van een gesloten geluidscherm praktisch onmogelijk vanwege de in- en uitritten.

- *Overige maatregelen*
  Door het verlagen van de maximumsnelheid van 50 naar 30 km/u is de weg niet gezoneerd in de zin van de Wet geluidhinder. Geluidgevoelige objecten die langs een niet-gezoneerde weg liggen, hoeven niet in een akoestisch onderzoek betrokken te worden. De Werengouw betreft een (doorgaande) ontsluitingsweg waar een goede doorstroming van het verkeer gewenst is. Om deze in te richten als een 30 km/u-zone zouden snelheidsbeperkende voorzieningen gerealiseerd moeten worden die de doorstroming van het verkeer juist zouden belemmeren. Het verlagen van de intensiteit is niet mogelijk vanwege praktische bezwaren.

Conclusie geluidbeperkende maatregelen
Bij dit project zijn geluidbeperkende maatregelen *géén* optie. De maatregelen zijn *niet* doeltreffend genoeg en kennen technische, financiële en stedenbouwkundige bezwaren.

De gemeente Amsterdam kan in dit geval een hogere waarde voor de geluidbelasting vaststellen. Daar zijn wel voorwaarden aan verbonden.

3.2 Toetsing aan het gemeentelijk geluidbeleid

In het Amsterdamse geluidbeleid geldt bij de vaststelling van een hogere waarde het uitgangspunt dat een woning moet beschikken over een stille gevel. Een stille gevel is een gevel waarop de *samengestelde* geluidbelasting vanwege de gezoneerde wegen niet hoger is dan de voorkeurs-grenswaarde. In figuur 3.3a-d is de samengestelde geluidbelasting samengevat. In de tabel in bijlage IV zijn de samengestelde geluidbelastingen (exclusief 30 km/u-wegen) opgenomen.

De kleuren in de figuur en de tabel betekenen het volgende:

A. Ter plaatse van de kleur **groen** op de gevel overschrijdt de samengestelde geluidbelasting (inclusief aftrek) de zogenoemde voorkeursgrenswaarde niet. Voor deze woningen wordt voldaan aan het gemeentelijke geluidbeleid. Er zijn *geen* geluidbeperkende maatregelen nodig.
B. Ter plaatse van de kleur **blauw** op de gevel is de samengestelde geluidbelasting hoger dan de voorkeursgrenswaarde. Echter bedraagt de overschrijding maximaal 2 dB. Voor deze woningen wordt niet zonder meer voldaan aan het gemeentelijke geluidbeleid. Bij deze kleine overschrijding van de voorkeursgrenswaarde kan worden gedacht aan het realiseren van een gesloten borstwering op de balkons (serres/loggia's). Daaraan zijn wel voorwaarden verbonden zoals een absorberend plafond.
C. Ter plaatse van de kleur **magenta** op de gevel is de samengestelde geluidbelasting ook hoger dan de voorkeursgrenswaarde. Echter bedraagt de overschrijding ***meer*** dan 2 dB. Bij grotere overschrijdingen kan volgens de NPR 5272 en de GGG97 de geluidbelasting *niet* worden teruggebracht tot de voorkeursgrenswaarde. Om in die gevallen een stille gevel te realiseren, moet rekening worden gehouden met bijvoorbeeld afsluitbare balkons voorzien van een coulissendemper of gelijkwaardige oplossing.

In bijlage III is op de plattegronden aangegeven met een **groene** lijn waar de stille gevels zitten in het plan. Ook is met een **cyaan** vlak aangegeven welke woningen niet zondermeer een stille gevel bezitten en dus extra aandacht nodig hebben bij de nadere uitwerking van het plan.

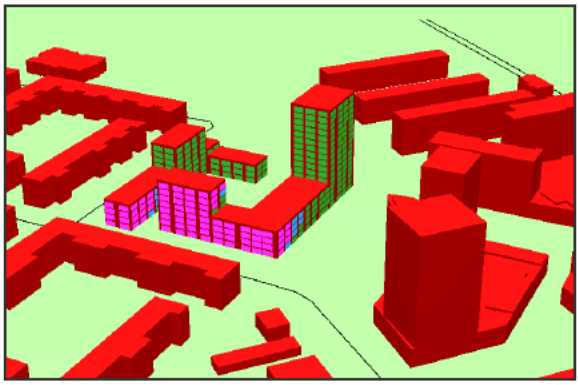

Figuur 3.3a
Gezien vanuit het zuiden

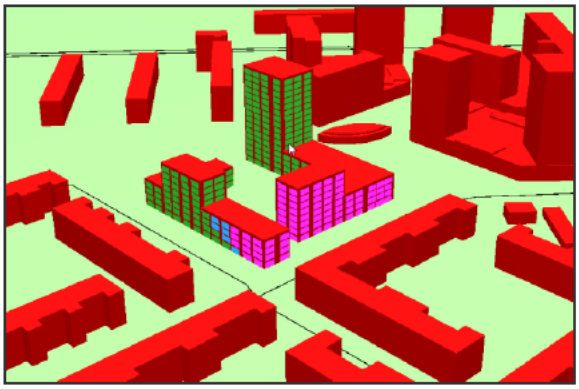

Figuur 3.3b
Gezien vanuit het westen

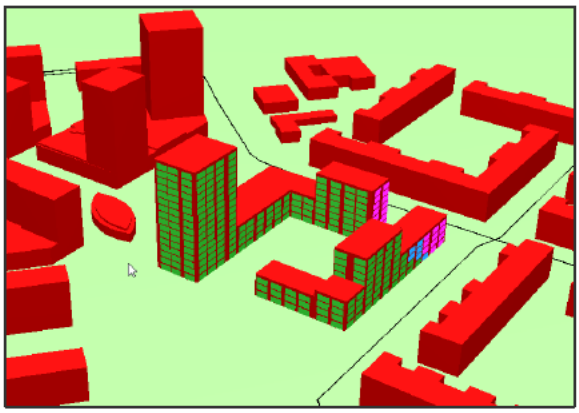

Figuur 3.3c
Gezien vanuit het noorden

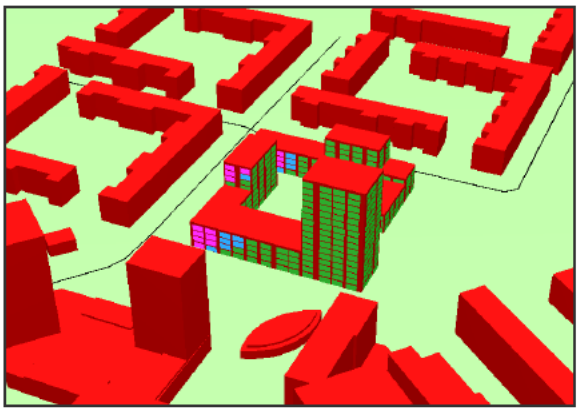

Figuur 3.3d
Gezien vanuit het oosten

3.3 Geluidbelasting 30 km/u-wegen

Conform de Wet geluidhinder zijn wegen die uitgevoerd zijn als wegen met een maximumsnelheid van 30 km/u niet gezoneerd. Geluidgevoelige objecten die langs een niet-gezoneerde weg zijn gelegen, hoeven niet in een akoestisch onderzoek betrokken te worden. Om inzicht te krijgen in de hoogte van de geluidbelasting van 30 km/u-wegen is uit het oogpunt van een goede ruimtelijke onderbouwing de geluidbelasting *wel* bepaald.

Figuur 3.4 geeft de hoogste (samengestelde) geluidbelasting per waarneempunt weer vanwege de 30 km/u-wegen (Katrijpstraat en Alkmaarstraat). Het betreft de geluidbelasting *exclusief* 5 dB aftrek volgens artikel 110g uit de Wet geluidhinder.

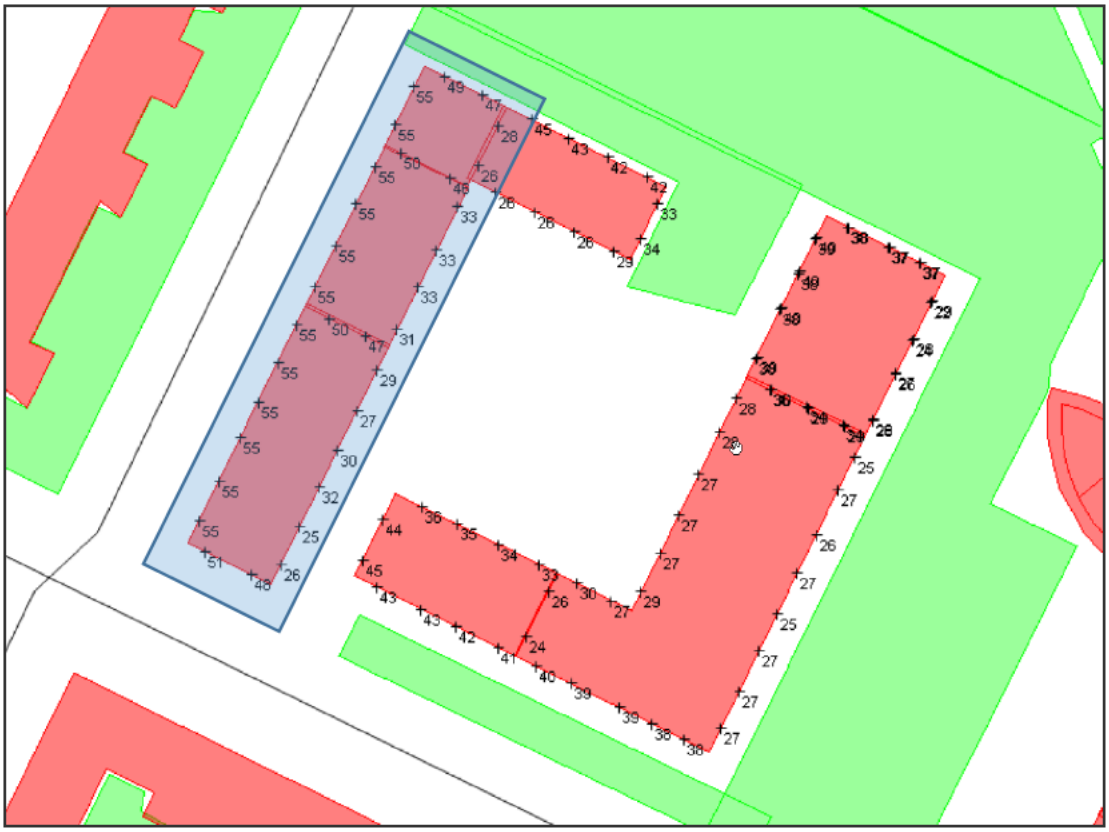

Figuur 3.4
Hoogste (samengestelde) geluidbelasting 30 km/u-wegen *excl.* 5 dB aftrek

De geluidbelasting vanwege de niet gezoneerde wegen is voor met name het plandeel direct aan de Katrijpstraat verhoogd. De geluidbelasting bedraagt daar maximaal 55 dB zonder toepassing van de aftrek volgens artikel 110g Wet geluidhinder. Zie het **blauwe** vlak in figuur 3.4.

Omdat het gaat om 30 km/u-wegen is de Wet geluidhinder niet van toepassing. Om de geluidbelasting te kwalificeren is gebruikgemaakt van de methode Miedema. Hierin wordt een correlatie tussen de geluidhinder en de hoogte van de geluidbelasting gemaakt. In tabel 3.1 is de classificatie weergegeven.

Tabel 3.1
Beoordeling van de omgevingskwaliteit afhankelijk van de geluidbelasting

Geluidklasse	Beoordeling
< 50 dB	Goed
50 – 54 dB	Redelijk
54 – 59 dB	Matig
59 – 64 dB	Tamelijk slecht
64 – 70 dB	Slecht
> 70 dB	Zeer slecht

Voor vrijwel alle woningen wordt de akoestische situatie als goed gekwalificeerd. Alleen voor de woningen direct aan de Katrijpstraat (**blauwe** vlak in figuur 3.4) is sprake van een matige akoestische situatie. Wanneer hier woningen worden gemaakt die tweezijdig georiënteerd worden uitgevoerd en worden voorzien van een stille gevel (en wanneer aanwezig bij voorkeur een stille buitenruimte) is voor deze woningen sprake van een goed akoestisch leefklimaat.

We merken op dat de geluidbelasting is gebaseerd op ruwe schattingen van de verkeersgegevens van de gemeente. In de praktijk zal er minder dan 1.000 mvt/etmaal over deze wegen gaan en zal de geluidbelasting dus lager uitvallen dan 55 dB. Waarmee de beoordeling 'matig' zal vervallen en er sprake zal zijn van een goed tot redelijk klimaat.

In deze situatie zijn de geluideisen uit de Wet geluidhinder *niet* van toepassing. Als dat wel zo is, is hier een geluidbelasting tot 68 dB zonder toepassing van de aftrek ex artikel 110g uit de Wet geluidhinder toegestaan. De hoogst berekende geluidbelasting is 55 dB zonder toepassing van de aftrek ex artikel 110g uit de Wet geluidhinder. Dit is ruimschoots minder dan de maximaal toegestane waarde. Vanuit de Wet geluidhinder zijn er *geen* overwegende bezwaren tegen de nieuwbouw.

3.4 Samengestelde geluidbelasting alle wegen (30 en 50 km/u)

Voor de volledigheid is de samengestelde geluidbelasting vanwege alle omliggende wegen ook in kaart gebracht. Het gaat om de samengestelde geluidbelasting vanwege de 30 en 50 km/u-wegen in het gebied.

Figuur 3.5 geeft de hoogste (samengestelde) geluidbelasting per waarneempunt weer vanwege alle wegen. Het betreft de geluidbelasting *exclusief* 5 dB aftrek volgens artikel 110g uit de Wet geluidhinder.

Uit figuur 3.5 blijkt dat de hoogst optredende samengestelde geluidbelasting van alle wegen maximaal 64 dB bedraagt op de zuidwestgevel van het linker gebouw en 62 dB op de zuidwestgevel van het rechter gebouw.

We adviseren om de woningen te voorzien van geluidwerende gevelvoorzieningen (Bouwbesluiteis – afdeling 3.1 Gezondheid) op basis van de samengestelde geluidbelasting vanwege alle omliggende wegen. Op deze manier worden de toekomstige bewoners optimaal beschermd tegen het geluid van buiten en wordt een goed woon- en leefklimaat gewaarborgd.

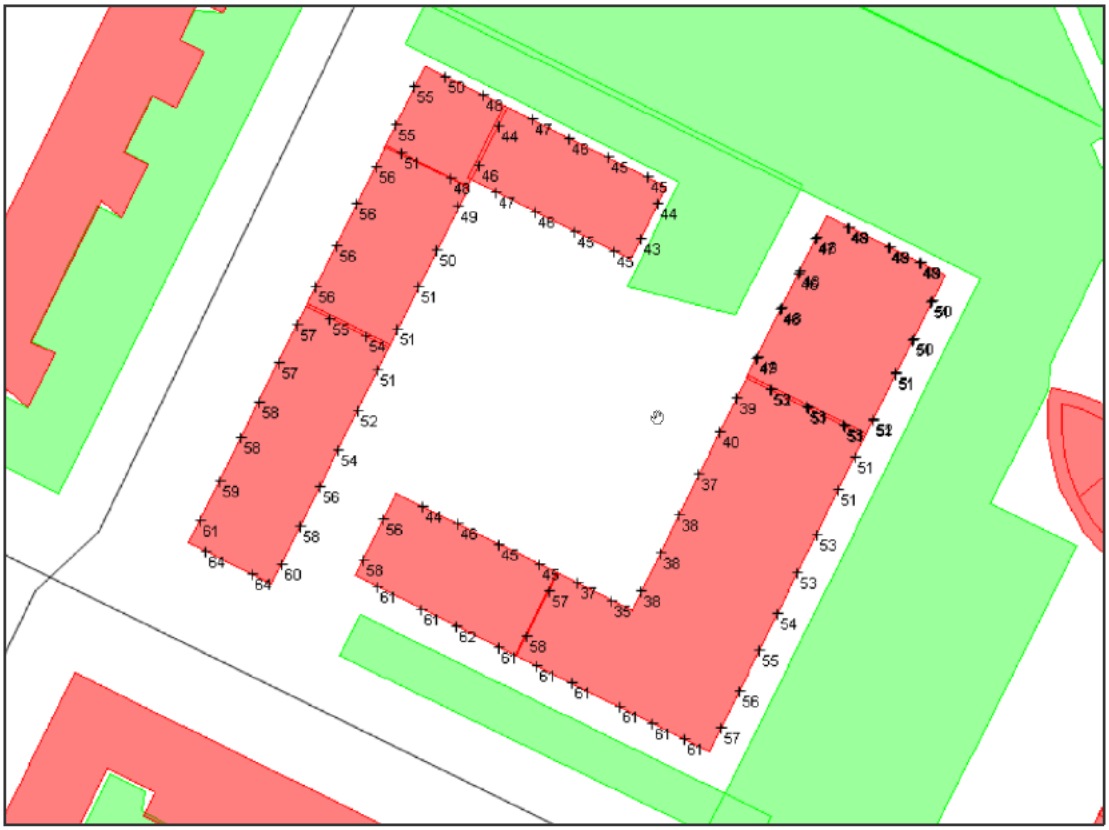

Figuur 3.5
Hoogste (samengestelde) geluidbelasting alle omliggende wegen *excl.* 5 dB aftrek

4 Conclusie

Voor het plan Nieuwbouw Waterlandplein - Kubus Katrijp heeft LBP|SIGHT een akoestisch onderzoek gedaan. Hierbij is getoetst aan de Wet geluidhinder én zijn randvoorwaarden gegeven waarmee aan het gemeentelijk geluidbeleid kan worden voldaan.

Uit het onderzoek blijkt het volgende:

- IJdoornlaan en Volendammerweg: de voorkeursgrenswaarde van 48 dB wordt niet overschreden. Voor deze wegen zijn vanuit de Wet geluidhinder *geen* bezwaren tegen de ontwikkeling van het plan.
- Werengouw: de geluidbelasting is maximaal 59 dB. Hiermee wordt de voorkeursgrenswaarde van 48 dB met maximaal 11 dB overschreden. De maximale ontheffingswaarde van 63 dB wordt *niet* overschreden.
- 30 km/uur-wegen: de geluidbelasting vanwege de niet gezoneerde wegen is alleen voor het plandeel direct aan de Katrijpstraat verhoogd. De geluidbelasting bedraagt daar maximaal 55 dB zonder toepassing van de aftrek volgens artikel 110g Wet geluidhinder. Hiermee is sprake van een matig akoestisch klimaat. Voor het overige deel is sprake van een goed akoestisch klimaat. Hiermee is overall sprake van een goede ruimtelijke ordening.
- Werengouw: een hogere waarde is nodig. De gemeente Amsterdam wordt gevraagd deze hogere waarde te verlenen voor de woningen. In *bijlage III* is op de plattegronden met xx dB aangegeven welke hogere waarde er nodig is voor welke woning. Aan het verlenen van hogere waarden stelt de gemeente Amsterdam voorwaarden.
- Met de beschreven voorwaarden in deze rapportage kan worden voldaan aan de (doelstelling van de) gemeentelijke indelingseisen. Bij de planuitwerking moet worden aangetoond dat ook daadwerkelijk wordt voldaan. Voor de verschillende woningen binnen het plan (met name aan de Werengouw) is daarbij extra aandacht nodig.
- Wij adviseren om de geluidwering van de gevels van de woningen (volgens afdeling 3.1 uit het Bouwbesluit) af te stemmen op de samengestelde geluidbelasting vanwege het wegverkeer op alle wegen (30 en 50 km/u-wegen). Op deze manier worden de toekomstige bewoners optimaal beschermd tegen het geluid van buiten en wordt een goed woon- en leefklimaat gewaarborgd.

LBP|SIGHT BV

5.1,2,e

5.1,2,e

Bijlage I

Wettelijk kader

Definitie weg

Een weg is voor het openbaar rij- of ander verkeer openstaande weg en een spoorweg die niet is aangegeven op de kaart, bedoeld in artikel 106, of de geluidplafondkaart (artikel 1 van de Wet geluidhinder). Dit betekent dat trams tot het wegverkeer behoren.

Geluidzones

Overeenkomstig de Wet geluidhinder moet voor nieuw te realiseren geluidgevoelige objecten binnen de geluidzone van een geluidbron een akoestisch onderzoek uitgevoerd worden. Hierbij moet verslag gedaan worden van de geluidbelasting op de gevels van de nieuwbouw vanwege die geluidbron. Als de nieuwbouw binnen de geluidzones van meerdere geluidbronnen ligt, moet de geluidbelasting vanwege die afzonderlijke bronnen beschouwd worden.

Tabel I.1

Geluidzones wegverkeer

Stedelijk gebied	
1 – 2 rijstroken	200 meter
3 of meer rijstroken	350 meter
Buitenstedelijk gebied	
1 – 2 rijstroken	250 meter
3 – 4 rijstroken	400 meter
5 of meer rijstroken	600 meter

- Stedelijk gebied: Gebied binnen de bebouwde kom, met uitzondering van het gebied binnen de bebouwde kom binnen de zone van een auto(snel)weg.
- Buitenstedelijk gebied: Het gebied buiten de bebouwde kom en het gebied binnen de bebouwde kom binnen de zone van een auto(snel)weg.
- Bebouwde kom: De bebouwde kom volgens de Wegenverkeerswet 1994.
- Auto(snel)weg: Een auto(snel)weg volgens het Reglement verkeersregels en verkeerstekens 1990, in de prakt jk moet langs de weg een auto(snel)weg bord z jn geplaatst.

Geluidgevoelige objecten

De Wet geluidhinder stelt alleen eisen aan de geluidbelasting op de gevels van geluidgevoelige gebouwen. Geluidgevoelige gebouwen zijn:

- woning
- onderwijsgebouw
- ziekenhuis
- verpleeghuis
- verzorgingstehuis
- psychiatrische inrichting
- kinderdagverblijf
- woonwagenstandplaats (als bedoeld in artikel 1, onderdeel j, van de Wet op de huurtoeslag)
- ligplaats in het water, bestemd om door een woonschip te worden ingenomen

Overige gebouwen zijn niet geluidgevoelig.

Aftrek ex artikel 110g Wet geluidhinder

Voordat de berekende geluidbelasting vanwege wegverkeer op de gevel van een geluidgevoelig object wordt getoetst aan de wettelijke grenswaarden, mag een aftrek ex artikel 110g uit de Wet geluidhinder worden toegepast. Door deze aftrek toe te passen, wordt rekening gehouden met de verwachting dat de geluidemissie van motorvoertuigen in de toekomst gereduceerd wordt.

Voor wegen waar de representatief te achten snelheid voor de lichte motorvoertuigen lager dan 70 km/u is, bedraagt de aftrek ex artikel 110g Wet geluidhinder 5 dB. Voor wegen met een snelheid vanaf 70 km/u is de aftrek:

- 3 dB als de geluidbelasting zonder toepassing van artikel 110g Wet geluidhinder 56 dB is;
- 4 dB als de geluidbelasting zonder toepassing van artikel 110g Wet geluidhinder 57 dB is;
- 2 dB als de geluidbelasting afwijkt van de onder de hiervoor genoemde waarden.

Bij de bepaling van de eventueel benodigde geluidwerende voorzieningen in de gevel mag de aftrek ex artikel 110g Wet geluidhinder niet worden toegepast.

Bijlage II

Wegverkeersgegevens

Link 33730

Jaar	**2040**
Straatnaam	**Werengouw**
Etmaal weekdag	4531
Daguur - licht verkeer	267
Avonduur - licht verkeer	163
Nachtuur - licht verkeer	49
Daguur - middelzwaar verkeer	1
Avonduur - middelzwaar verkeer	1
Nachtuur - middelzwaar verkeer	0
Daguur - zwaar verkeer	1
Avonduur - zwaar verkeer	0
Nachtuur - zwaar verkeer	0
Daguur - bus	13
Avonduur - bus	10
Nachtuur - bus	3
Daguur - tram	0
Avonduur - tram	0
Nachtuur - tram	0
Daguur - motorfietsen	1
Avonduur - motorfietsen	1
Nachtuur - motorfietsen	0

Link 33731

Jaar	**2040**
Straatnaam	**Volendammerweg**
Etmaal weekdag	7310
Daguur - licht verkeer	439
Avonduur - licht verkeer	267
Nachtuur - licht verkeer	81
Daguur - middelzwaar verkeer	3
Avonduur - middelzwaar verkeer	1
Nachtuur - middelzwaar verkeer	1
Daguur - zwaar verkeer	2
Avonduur - zwaar verkeer	1
Nachtuur - zwaar verkeer	0
Daguur - bus	13
Avonduur - bus	10
Nachtuur - bus	3
Daguur - tram	0
Avonduur - tram	0
Nachtuur - tram	0
Daguur - motorfietsen	2
Avonduur - motorfietsen	1
Nachtuur - motorfietsen	0

Link 33736

Jaar	**2040**
Straatnaam	**Volendammerweg**
Etmaal weekdag	7299
Daguur - licht verkeer	438
Avonduur - licht verkeer	267
Nachtuur - licht verkeer	81
Daguur - middelzwaar verkeer	3
Avonduur - middelzwaar verkeer	1
Nachtuur - middelzwaar verkeer	1
Daguur - zwaar verkeer	2
Avonduur - zwaar verkeer	1
Nachtuur - zwaar verkeer	0
Daguur - bus	13
Avonduur - bus	10
Nachtuur - bus	3
Daguur - tram	0
Avonduur - tram	0
Nachtuur - tram	0
Daguur - motorfietsen	2
Avonduur - motorfietsen	1
Nachtuur - motorfietsen	0

Link 34743

Jaar	**2040**
Straatnaam	**Volendammerweg**
Etmaal weekdag	12510
Daguur - licht verkeer	774
Avonduur - licht verkeer	471
Nachtuur - licht verkeer	143
Daguur - middelzwaar verkeer	5
Avonduur - middelzwaar verkeer	2
Nachtuur - middelzwaar verkeer	1
Daguur - zwaar verkeer	4
Avonduur - zwaar verkeer	1
Nachtuur - zwaar verkeer	0
Daguur - bus	0
Avonduur - bus	0
Nachtuur - bus	1
Daguur - tram	0
Avonduur - tram	0
Nachtuur - tram	0
Daguur - motorfietsen	4
Avonduur - motorfietsen	2
Nachtuur - motorfietsen	1

Link 34745

Jaar	**2040**
Straatnaam	**Volendammerweg**
Etmaal weekdag	12510
Daguur - licht verkeer	774
Avonduur - licht verkeer	471
Nachtuur - licht verkeer	143
Daguur - middelzwaar verkeer	5
Avonduur - middelzwaar verkeer	2
Nachtuur - middelzwaar verkeer	1
Daguur - zwaar verkeer	4
Avonduur - zwaar verkeer	1
Nachtuur - zwaar verkeer	0
Daguur - bus	0
Avonduur - bus	0
Nachtuur - bus	1
Daguur - tram	0
Avonduur - tram	0
Nachtuur - tram	0
Daguur - motorfietsen	4
Avonduur - motorfietsen	2
Nachtuur - motorfietsen	1

Link 34786

Jaar	**2040**
Straatnaam	**Werengouw**
Etmaal weekdag	4531
Daguur - licht verkeer	267
Avonduur - licht verkeer	163
Nachtuur - licht verkeer	49
Daguur - middelzwaar verkeer	1
Avonduur - middelzwaar verkeer	1
Nachtuur - middelzwaar verkeer	0
Daguur - zwaar verkeer	1
Avonduur - zwaar verkeer	0
Nachtuur - zwaar verkeer	0
Daguur - bus	13
Avonduur - bus	10
Nachtuur - bus	3
Daguur - tram	0
Avonduur - tram	0
Nachtuur - tram	0
Daguur - motorfietsen	1
Avonduur - motorfietsen	1
Nachtuur - motorfietsen	0

Link 34787

Jaar	**2040**
Straatnaam	**Werengouw**
Etmaal weekdag	4531
Daguur - licht verkeer	267
Avonduur - licht verkeer	163
Nachtuur - licht verkeer	49
Daguur - middelzwaar verkeer	1
Avonduur - middelzwaar verkeer	1
Nachtuur - middelzwaar verkeer	0
Daguur - zwaar verkeer	1
Avonduur - zwaar verkeer	0
Nachtuur - zwaar verkeer	0
Daguur - bus	13
Avonduur - bus	10
Nachtuur - bus	3
Daguur - tram	0
Avonduur - tram	0
Nachtuur - tram	0
Daguur - motorfietsen	1
Avonduur - motorfietsen	1
Nachtuur - motorfietsen	0

Link 113099

Jaar	**2040**
Straatnaam	**IJdoornlaan**
Etmaal weekdag	7580
Daguur - licht verkeer	454
Avonduur - licht verkeer	276
Nachtuur - licht verkeer	84
Daguur - middelzwaar verkeer	5
Avonduur - middelzwaar verkeer	2
Nachtuur - middelzwaar verkeer	1
Daguur - zwaar verkeer	3
Avonduur - zwaar verkeer	1
Nachtuur - zwaar verkeer	0
Daguur - bus	11
Avonduur - bus	8
Nachtuur - bus	3
Daguur - tram	0
Avonduur - tram	0
Nachtuur - tram	0
Daguur - motorfietsen	2
Avonduur - motorfietsen	1
Nachtuur - motorfietsen	0

Link 205824

Jaar	**2040**
Straatnaam	**Werengouw**
Etmaal weekdag	4531
Daguur - licht verkeer	267
Avonduur - licht verkeer	163
Nachtuur - licht verkeer	49
Daguur - middelzwaar verkeer	1
Avonduur - middelzwaar verkeer	1
Nachtuur - middelzwaar verkeer	0
Daguur - zwaar verkeer	1
Avonduur - zwaar verkeer	0
Nachtuur - zwaar verkeer	0
Daguur - bus	13
Avonduur - bus	10
Nachtuur - bus	3
Daguur - tram	0
Avonduur - tram	0
Nachtuur - tram	0
Daguur - motorfietsen	1
Avonduur - motorfietsen	1
Nachtuur - motorfietsen	0

Link 205825

Jaar	**2040**
Straatnaam	**Werengouw**
Etmaal weekdag	4459
Daguur - licht verkeer	263
Avonduur - licht verkeer	160
Nachtuur - licht verkeer	49
Daguur - middelzwaar verkeer	1
Avonduur - middelzwaar verkeer	0
Nachtuur - middelzwaar verkeer	0
Daguur - zwaar verkeer	1
Avonduur - zwaar verkeer	0
Nachtuur - zwaar verkeer	0
Daguur - bus	13
Avonduur - bus	10
Nachtuur - bus	3
Daguur - tram	0
Avonduur - tram	0
Nachtuur - tram	0
Daguur - motorfietsen	1
Avonduur - motorfietsen	1
Nachtuur - motorfietsen	0

Link 206114

Jaar	**2040**
Straatnaam	**Volendammerweg**
Etmaal weekdag	11372
Daguur - licht verkeer	704
Avonduur - licht verkeer	429
Nachtuur - licht verkeer	130
Daguur - middelzwaar verkeer	4
Avonduur - middelzwaar verkeer	2
Nachtuur - middelzwaar verkeer	1
Daguur - zwaar verkeer	3
Avonduur - zwaar verkeer	1
Nachtuur - zwaar verkeer	0
Daguur - bus	0
Avonduur - bus	0
Nachtuur - bus	1
Daguur - tram	0
Avonduur - tram	0
Nachtuur - tram	0
Daguur - motorfietsen	4
Avonduur - motorfietsen	2
Nachtuur - motorfietsen	1

Link 206137

Jaar	**2040**
Straatnaam	**IJdoornlaan**
Etmaal weekdag	9857
Daguur - licht verkeer	588
Avonduur - licht verkeer	358
Nachtuur - licht verkeer	109
Daguur - middelzwaar verkeer	10
Avonduur - middelzwaar verkeer	4
Nachtuur - middelzwaar verkeer	2
Daguur - zwaar verkeer	7
Avonduur - zwaar verkeer	2
Nachtuur - zwaar verkeer	1
Daguur - bus	11
Avonduur - bus	8
Nachtuur - bus	3
Daguur - tram	0
Avonduur - tram	0
Nachtuur - tram	0
Daguur - motorfietsen	3
Avonduur - motorfietsen	2
Nachtuur - motorfietsen	1

Link 209448

Jaar	**2040**
Straatnaam	**Volendammerweg**
Etmaal weekdag	12510
Daguur - licht verkeer	774
Avonduur - licht verkeer	471
Nachtuur - licht verkeer	143
Daguur - middelzwaar verkeer	5
Avonduur - middelzwaar verkeer	2
Nachtuur - middelzwaar verkeer	1
Daguur - zwaar verkeer	4
Avonduur - zwaar verkeer	1
Nachtuur - zwaar verkeer	0
Daguur - bus	0
Avonduur - bus	0
Nachtuur - bus	1
Daguur - tram	0
Avonduur - tram	0
Nachtuur - tram	0
Daguur - motorfietsen	4
Avonduur - motorfietsen	2
Nachtuur - motorfietsen	1

Link 209449

Jaar	**2040**
Straatnaam	**IJdoornlaan**
Etmaal weekdag	9900
Daguur - licht verkeer	591
Avonduur - licht verkeer	360
Nachtuur - licht verkeer	109
Daguur - middelzwaar verkeer	10
Avonduur - middelzwaar verkeer	4
Nachtuur - middelzwaar verkeer	2
Daguur - zwaar verkeer	7
Avonduur - zwaar verkeer	2
Nachtuur - zwaar verkeer	1
Daguur - bus	11
Avonduur - bus	8
Nachtuur - bus	3
Daguur - tram	0
Avonduur - tram	0
Nachtuur - tram	0
Daguur - motorfietsen	3
Avonduur - motorfietsen	2
Nachtuur - motorfietsen	1

Link 209450

Jaar	**2040**
Straatnaam	**IJdoornlaan**
Etmaal weekdag	21422
Daguur - licht verkeer	1304
Avonduur - licht verkeer	794
Nachtuur - licht verkeer	241
Daguur - middelzwaar verkeer	15
Avonduur - middelzwaar verkeer	6
Nachtuur - middelzwaar verkeer	3
Daguur - zwaar verkeer	10
Avonduur - zwaar verkeer	3
Nachtuur - zwaar verkeer	1
Daguur - bus	11
Avonduur - bus	8
Nachtuur - bus	3
Daguur - tram	0
Avonduur - tram	0
Nachtuur - tram	0
Daguur - motorfietsen	7
Avonduur - motorfietsen	4
Nachtuur - motorfietsen	1

Link 209451

Jaar	**2040**
Straatnaam	**Volendammerweg**
Etmaal weekdag	3256
Daguur - licht verkeer	202
Avonduur - licht verkeer	123
Nachtuur - licht verkeer	37
Daguur - middelzwaar verkeer	1
Avonduur - middelzwaar verkeer	0
Nachtuur - middelzwaar verkeer	0
Daguur - zwaar verkeer	1
Avonduur - zwaar verkeer	0
Nachtuur - zwaar verkeer	0
Daguur - bus	0
Avonduur - bus	0
Nachtuur - bus	0
Daguur - tram	0
Avonduur - tram	0
Nachtuur - tram	0
Daguur - motorfietsen	1
Avonduur - motorfietsen	1
Nachtuur - motorfietsen	0

Link 217670

Jaar	**2040**
Straatnaam	**Werengouw**
Etmaal weekdag	4459
Daguur - licht verkeer	263
Avonduur - licht verkeer	160
Nachtuur - licht verkeer	49
Daguur - middelzwaar verkeer	1
Avonduur - middelzwaar verkeer	0
Nachtuur - middelzwaar verkeer	0
Daguur - zwaar verkeer	1
Avonduur - zwaar verkeer	0
Nachtuur - zwaar verkeer	0
Daguur - bus	13
Avonduur - bus	10
Nachtuur - bus	3
Daguur - tram	0
Avonduur - tram	0
Nachtuur - tram	0
Daguur - motorfietsen	1
Avonduur - motorfietsen	1
Nachtuur - motorfietsen	0

Link 218780

Jaar	**2040**
Straatnaam	**Volendammerweg**
Etmaal weekdag	3256
Daguur - licht verkeer	202
Avonduur - licht verkeer	123
Nachtuur - licht verkeer	37
Daguur - middelzwaar verkeer	1
Avonduur - middelzwaar verkeer	0
Nachtuur - middelzwaar verkeer	0
Daguur - zwaar verkeer	1
Avonduur - zwaar verkeer	0
Nachtuur - zwaar verkeer	0
Daguur - bus	0
Avonduur - bus	0
Nachtuur - bus	0
Daguur - tram	0
Avonduur - tram	0
Nachtuur - tram	0
Daguur - motorfietsen	1
Avonduur - motorfietsen	1
Nachtuur - motorfietsen	0

LBP|SIGHT

VERKEERSINTENSITEITEN IN:	2040													
ROTONDE-FACTOR (ZIE UITGANGSPUNTEN)		0 75												
ROTONDE		ETMAALINTENSITEIT (weekdaggemiddelde)				VERKEERSINTENSITEIT DAG			VERKEERSINTENSITEIT AVOND			VERKEERSINTENSITEIT NACHT		
MET 4 AANSLUITENDE		2040	auto. groei	auto. groei	2040	per rijstrook op rotonde			per rijstrook op rotonde			per rijstrook op rotonde		
WEGEN**		[mvt/etm]	[%/jaar]	[periode]	[mvt/etm]	[l mvt/u]	[mz mvt/u]	[z mvt/u]	[l mvt/u]	[mz mvt/u]	[z mvt/u]	[l mvt/u]	[mz mvt/u]	[z mvt/u]
209448		12510	2,00	0,00	12510	303,81	11,64	2,08	151,72	7,56	0,55	36,79	2,74	0,51
209449		9900	2 00	0 00	9900	230 85	15 27	1 20	115 28	10 66	0 32	37 47	3 59	0 30
209451		3256	2 00	0 00	3256	75 28	0 36	0 35	37 59	0 10	0 09	9 61	0 06	0 09
209450		21422	2,00	0,00	21422	574,44	8,11	3,41	286,86	4,40	0,90	73,33	1,53	0,84
rotonde 1		17658	0,00	0,00	17658	888,3	26,5	5,3	443,6	17,0	1,4	119,4	5,9	1,3
		** UITGANGSPUNTEN			- OPGAANDE VERKEERSINTENSITEITEN ZIJN GELIJK AAN AFGAANDE VERKEERSINTENSITEITEN									
					- ETMAALINTENSITEIT VAN DE ROTONDE IS 3/4 VAN DE TOTALE OPGAANDE (AFGAANDE) VERKEERSINTENSITEITEN									

Bijlage III

Figuren

LBP|SIGHT

project Kubus Katrijp a/h Waterlandplein in Amsterdam Noord
opdrachtgever Gemeente Amsterdam

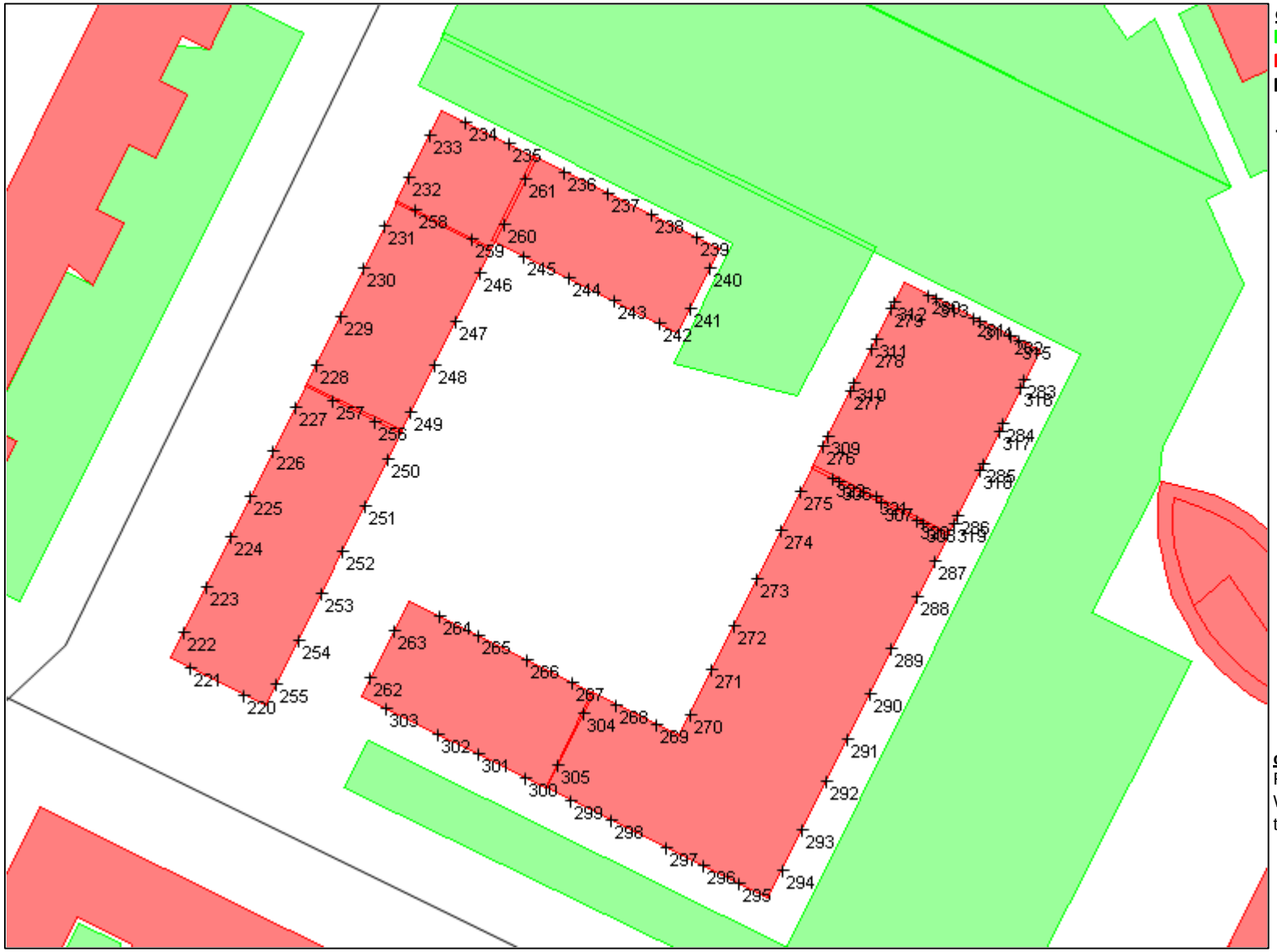

objecten
- bodemabsorptie
- bebouwing
- rijl jn
- optrektoeslag
- waarneempunt gevel

omschrijving
Figuur III.1
Weergave waarneempunten
t.b.v. tabel in bijlage IV

WinHavik 9.0.4(build 1) (c) dirActivity-software -- [Lden]
model_072261ac_WH90.mdb

0 80 schaal: 1 : 800

LBP|SIGHT

xx dB — hogere waarde t.g.v. Werengouw

Stille gevel

Woning zonder stille gevel

50 dB

52 dB

58 dB

56 dB

55 dB

55 dB

55 dB

49 dB

55 dB

begane grond

Waterlandplein, Amsterdam Noord VO

Plattegrond Schaal 1:400 Moke Architecten Concept 20200918

LBP|SIGHT

xx dB	hogere waarde t.g.v. Werengouw
	Stille gevel
	Woning zonder stille gevel

50 dB
51 dB
53 dB
59 dB
56 dB
49 dB
50 dB
55 dB

1ste Etage

Waterlandplein, Amsterdam Noord VO

Plattegrond Schaal 1:400 Moke Architecten Concept 20200918

LBP|SIGHT

xx dB — hogere waarde t.g.v. Werengouw

Stille gevel

Woning zonder stille gevel

49 dB
50 dB
51 dB
53 dB
59 dB
56 dB
57 dB

2e Etage

Waterlandplein, Amsterdam Noord VO

Plattegrond Schaal 1:400 Moke Architecten Concept 20200918

LBP|SIGHT

xx dB — hogere waarde t.g.v. Werengouw

Stille gevel

Woning zonder stille gevel

49 dB
50 dB
51 dB
53 dB
58 dB
56 dB
49 dB
51 dB
55 dB

3e Etage

Waterlandplein, Amsterdam Noord VO

Plattegrond Schaal 1:400 Moke Architecten Concept 20200918

LBP|SIGHT

xx dB — hogere waarde t.g.v. Werengouw

Stille gevel

Woning zonder stille gevel

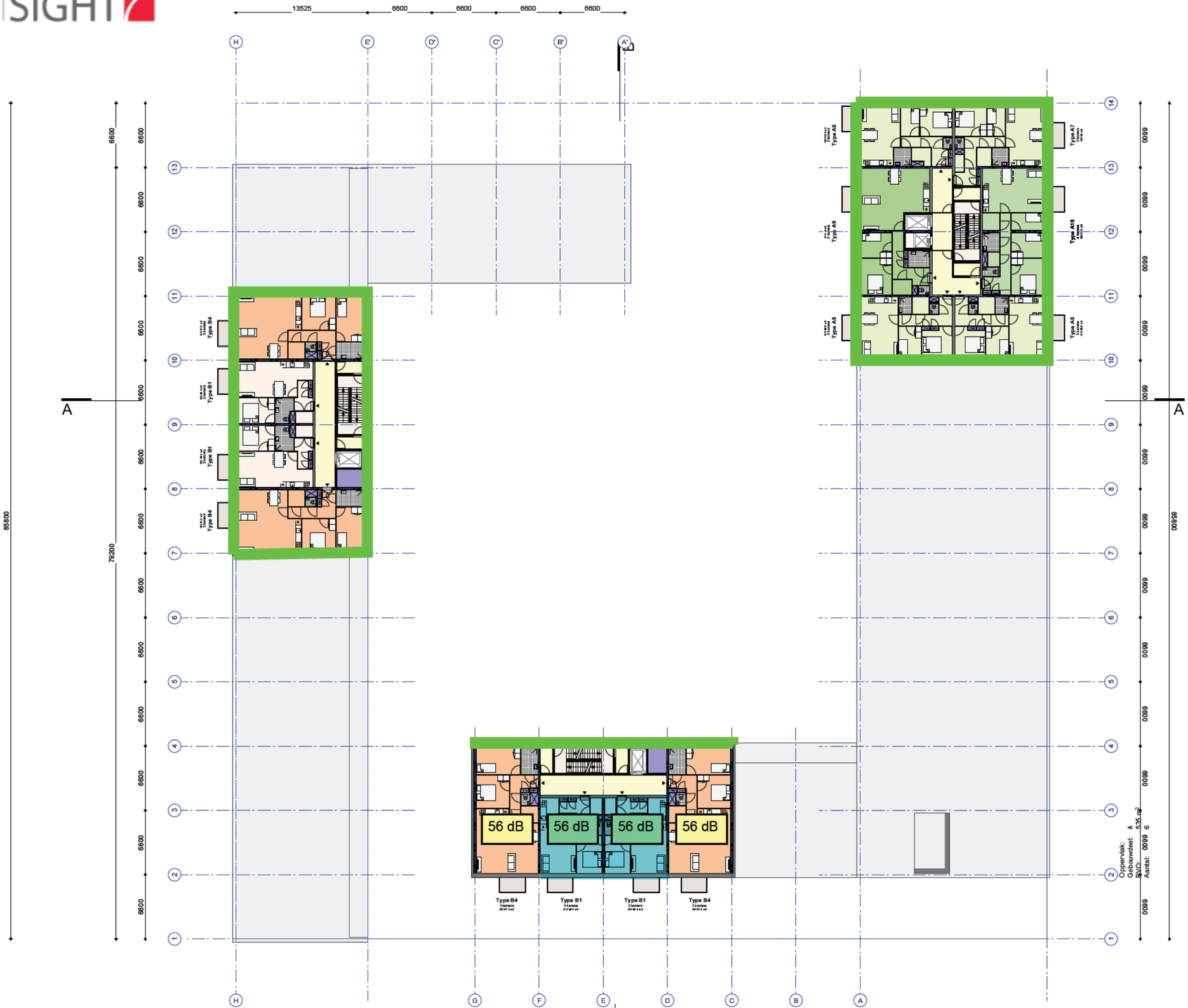

4e – 7e Etage

Waterlandplein, Amsterdam Noord VO

Plattegrond Schaal 1:400 Moke Architecten Concept 20200918

LBP|SIGHT

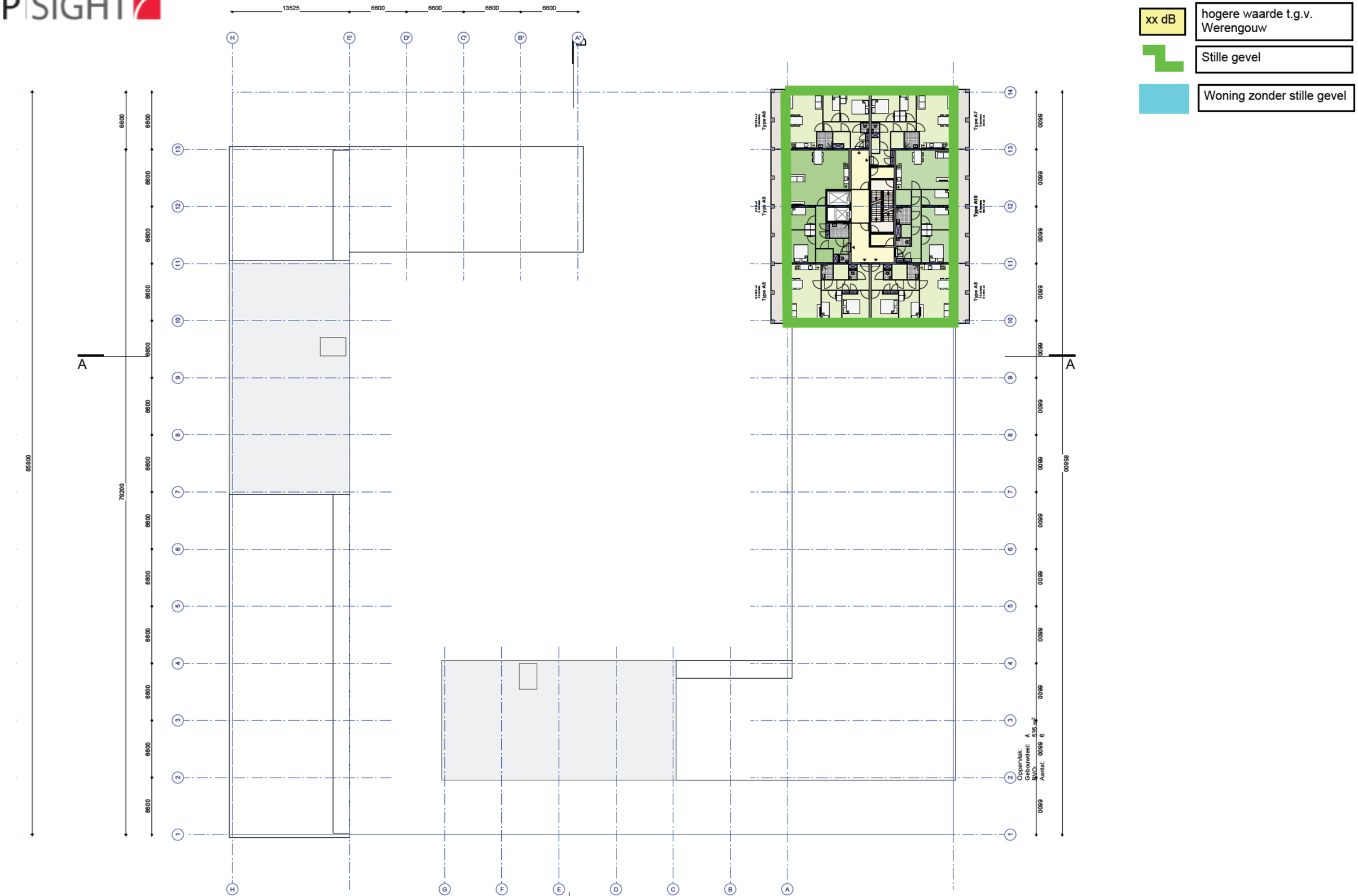

8e – 15e Etage

Waterlandplein, Amsterdam Noord VO

Plattegrond Schaal 1:400 Moke Architecten Concept 20200918

Bijlage IV

Geluidbelasting overzichtstabel

LBP|SIGHT Kelvinbaan 40, 3439 MT Nieuwegein | Postbus 1475, 3430 BL Nieuwegein | T (030) 231 13 77 | F (030) 234 17 54 |
E info@lbpsight.nl | Bank NL62 RABO 036 42 36 558 | KvK 30073990 | BTW NL007093159B01

	Geluidbelasting lager of gelijk aan de voorkeursgrenswaarde
	Geluidbelasting hoger dan de voorkeursgrenswaarde maar lager dan de maximale ontheffingswaarde

xx dB	Oplossing A op pagina 14
xx dB	Oplossing B op pagina 14
xx dB	Oplossing C op pagina 14

	IJdoornlaan	Vollendammerweg	Werengouw	Katrijp/Alkmaarstraat	Samengestelde geluidbelasting 50 km/u	Samengesteld 30 + 50 km/u
	incl. 5 dB aftrek	incl. 5 dB aftrek	incl. 5 dB aftrek	excl. aftrek	incl. aftrek tbv stille gevel	excl. aftrek
220						
1,5	25	20	58	47	58	63
4,7	25	21	59	48	59	64
7,7	24	22	59	48	59	64
10,7	24	25	58	48	58	64
221						
1,5	17	26	58	50	58	63
4,7	18	26	59	51	59	64
7,7	18	26	59	51	59	64
10,7	18	27	58	50	58	64
222						
1,5	18	13	54	55	54	60
4,7	19	14	54	55	54	61
7,7	20	15	54	55	54	61
10,7	21	15	54	55	54	60
223						
1,5	26	14	52	55	52	59
4,7	26	15	53	55	53	59
7,7	26	16	53	55	53	59
10,7	26	17	53	55	53	59
224						
1,5	26	15	50	55	50	58
4,7	27	15	51	55	51	58
7,7	26	16	51	55	51	58
10,7	27	16	51	54	51	58
225						
1,5	23	15	48	54	48	57
4,7	24	16	50	55	50	58
7,7	24	17	50	55	50	58
10,7	24	17	50	54	50	58
226						
1,5	28	15	47	54	47	56
4,7	28	16	48	55	48	57
7,7	28	17	49	55	49	57
10,7	28	18	49	54	49	57
227						
1,5	29	15	46	54	46	56
4,7	29	17	47	55	47	57
7,7	29	18	48	55	48	57
10,7	29	19	48	54	48	57
228						
1,5	28	16	44	54	45	56
4,7	27	17	46	55	46	56
7,7	27	18	47	55	47	56
10,7	27	19	47	54	47	56
13,7	28	20	47	54	47	56
16,7	27	17	47	54	47	56
19,7	17	0	47	54	47	56
22,7	19	0	47	53	47	56
229						
1,5	26	16	43	54	43	55
4,7	26	17	45	55	45	56
7,7	26	18	45	55	45	56
10,7	27	19	45	54	45	56
13,7	27	20	45	54	45	56
16,7	28	16	45	54	45	55
19,7	17	0	45	54	45	55
22,7	19	0	45	53	45	55
230						
1,5	18	15	42	54	43	55
4,7	18	16	44	55	44	56
7,7	19	17	44	55	44	56
10,7	19	18	45	54	45	56
13,7	20	19	45	54	45	56
16,7	24	15	45	54	45	55
19,7	18	0	45	54	45	55
22,7	20	0	45	53	45	55

	Geluidbelasting lager of gelijk aan de voorkeursgrenswaarde
	Geluidbelasting hoger dan de voorkeursgrenswaarde maar lager dan de maximale ontheffingswaarde

xx dB	Oplossing A op pagina 14
xx dB	Oplossing B op pagina 14
xx dB	Oplossing C op pagina 14

231						
1,5	21	15	42	54	**42**	55
4,7	22	17	43	55	**43**	56
7,7	22	17	44	55	**44**	56
10,7	23	18	44	54	**44**	55
13,7	24	19	44	54	**44**	55
16,7	27	17	44	54	**44**	55
19,7	18	5	44	54	**44**	55
22,7	20	0	44	53	**44**	55
232						
1,5	27	15	41	54	**41**	55
4,7	27	17	42	55	**42**	55
7,7	27	17	43	55	**43**	55
10,7	27	18	43	54	**43**	55
233						
1,5	30	15	41	54	**41**	55
4,7	30	16	41	55	**41**	55
7,7	30	17	42	54	**42**	55
10,7	30	18	42	54	**43**	55
234						
1,5	36	12	11	49	**36**	50
4,7	37	13	12	49	**37**	50
7,7	37	13	12	49	**37**	50
10,7	37	13	12	49	**37**	50
235						
1,5	36	12	11	46	**36**	47
4,7	36	12	12	47	**36**	48
7,7	36	12	12	47	**36**	48
10,7	37	12	12	47	**37**	48
236						
1,5	36	12	11	43	**36**	45
4,7	36	12	12	45	**37**	46
7,7	37	12	12	45	**37**	47
237						
1,5	37	12	10	41	**37**	44
4,7	37	12	11	43	**37**	46
7,7	37	12	11	43	**37**	46
238						
1,5	37	12	10	40	**37**	44
4,7	37	13	11	42	**37**	45
7,7	37	12	11	42	**37**	45
239						
1,5	38	13	11	39	**38**	44
4,7	38	13	11	41	**38**	45
7,7	38	12	12	42	**38**	45
240						
1,5	38	20	23	32	**38**	43
4,7	38	21	24	32	**38**	44
7,7	38	22	25	33	**38**	44
241						
1,5	37	20	24	33	**37**	42
4,7	37	21	24	33	**37**	43
7,7	37	22	26	34	**37**	43
242						
1,5	22	22	38	29	**38**	43
4,7	22	22	38	28	**38**	43
7,7	22	23	39	29	**39**	45
243						
1,5	21	22	38	25	**39**	44
4,7	21	22	39	25	**39**	44
7,7	21	23	40	26	**40**	45
244						
1,5	24	22	39	25	**40**	45
4,7	24	22	40	26	**40**	45
7,7	24	23	41	26	**41**	46
245						
1,5	25	22	40	25	**40**	45
4,7	25	22	41	26	**41**	46
7,7	25	23	42	26	**42**	47

	Geluidbelasting lager of gelijk aan de voorkeursgrenswaarde
	Geluidbelasting hoger dan de voorkeursgrenswaarde maar lager dan de maximale ontheffingswaarde

xx dB	Oplossing A op pagina 14
xx dB	Oplossing B op pagina 14
xx dB	Oplossing C op pagina 14

246						
1,5	25	21	40	19	**40**	45
4,7	25	22	41	19	**41**	46
7,7	26	22	42	21	**42**	47
10,7	34	23	41	27	**42**	47
13,7	37	25	41	32	**42**	48
16,7	37	32	41	33	**43**	48
19,7	38	34	41	33	**43**	49
22,7	39	35	42	33	**44**	49
247						
1,5	25	21	41	26	**41**	46
4,7	26	22	42	26	**42**	47
7,7	27	22	43	27	**43**	48
10,7	35	24	43	29	**43**	49
13,7	38	26	42	32	**43**	48
16,7	38	33	42	33	**44**	49
19,7	39	34	43	33	**45**	50
22,7	39	36	43	33	**45**	50
248						
1,5	27	21	42	28	**42**	47
4,7	27	21	43	29	**43**	48
7,7	28	22	44	30	**44**	49
10,7	35	24	44	31	**44**	49
13,7	37	25	43	32	**44**	49
16,7	37	31	44	33	**45**	50
19,7	38	33	44	33	**45**	50
22,7	39	35	44	33	**46**	51
249						
1,5	23	21	43	26	**43**	48
4,7	24	21	44	27	**44**	50
7,7	26	22	45	28	**45**	50
10,7	33	24	45	29	**45**	50
13,7	36	25	45	30	**45**	50
16,7	36	30	45	31	**45**	50
19,7	37	32	45	31	**46**	51
22,7	38	34	45	31	**46**	51
250						
1,5	27	21	44	26	**44**	49
4,7	28	21	46	26	**46**	51
7,7	29	21	46	27	**46**	51
10,7	33	23	46	29	**46**	51
251						
1,5	27	21	45	24	**46**	51
4,7	28	21	47	25	**47**	52
7,7	29	21	47	26	**47**	52
10,7	32	23	47	27	**47**	52
252						
1,5	28	20	47	28	**47**	52
4,7	29	21	49	29	**49**	54
7,7	29	20	49	30	**49**	54
10,7	32	21	49	30	**49**	54
253						
1,5	28	21	49	30	**49**	54
4,7	28	21	51	31	**51**	56
7,7	29	21	51	32	**51**	56
10,7	32	23	51	32	**51**	56
254						
1,5	28	30	52	22	**52**	57
4,7	28	29	53	23	**53**	58
7,7	28	29	53	24	**53**	58
10,7	30	30	53	25	**53**	58
255						
1,5	29	27	54	24	**54**	59
4,7	29	27	55	25	**55**	60
7,7	29	27	55	26	**55**	60
10,7	30	28	55	26	**55**	60

	Geluidbelasting lager of gelijk aan de voorkeursgrenswaarde
	Geluidbelasting hoger dan de voorkeursgrenswaarde maar lager dan de maximale ontheffingswaarde

xx dB	Oplossing A op pagina 14
xx dB	Oplossing B op pagina 14
xx dB	Oplossing C op pagina 14

256						
13,7	21	25	37	35	**38**	43
16,7	22	27	46	41	**46**	51
19,7	26	29	48	44	**48**	53
22,7	28	32	48	47	**48**	54
257						
13,7	21	24	40	39	**40**	46
16,7	22	27	46	47	**46**	53
19,7	24	29	48	50	**48**	54
22,7	27	32	48	50	**48**	55
258						
13,7	35	11	17	40	**36**	43
16,7	38	11	22	49	**38**	50
19,7	38	11	10	50	**38**	51
22,7	39	11	10	49	**39**	51
259						
13,7	37	12	13	35	**37**	43
16,7	39	11	13	40	**39**	45
19,7	39	11	9	44	**39**	47
22,7	39	12	10	46	**39**	48
260						
10,7	35	23	39	26	**41**	46
261						
10,7	36	23	35	28	**39**	44
262						
1,5	21	17	52	39	**52**	57
4,7	21	18	53	41	**53**	58
7,7	22	18	53	41	**53**	58
10,7	25	20	53	42	**53**	58
13,7	28	20	53	42	**53**	58
16,7	26	16	52	42	**52**	58
19,7	20	12	52	44	**52**	58
22,7	21	0	53	45	**53**	58
263						
1,5	23	26	50	37	**50**	55
4,7	24	26	51	37	**51**	56
7,7	24	26	51	38	**51**	56
10,7	27	27	51	39	**51**	56
13,7	29	21	51	39	**51**	56
16,7	26	16	51	40	**51**	56
19,7	23	10	51	42	**51**	56
22,7	21	0	51	44	**51**	56
264						
1,5	29	18	31	24	**33**	38
4,7	29	18	30	26	**33**	38
7,7	29	17	31	27	**34**	39
10,7	31	18	32	28	**35**	40
13,7	33	19	33	30	**36**	41
16,7	34	25	24	32	**35**	40
19,7	35	26	31	35	**37**	42
22,7	36	26	34	36	**38**	44
265						
1,5	30	18	29	26	**33**	38
4,7	31	18	29	27	**33**	38
7,7	31	18	30	28	**33**	39
10,7	32	19	31	29	**35**	40
13,7	34	21	32	30	**36**	41
16,7	35	27	33	31	**37**	43
19,7	35	28	36	33	**39**	44
22,7	36	29	37	35	**40**	46

	Geluidbelasting lager of gelijk aan de voorkeursgrenswaarde
	Geluidbelasting hoger dan de voorkeursgrenswaarde maar lager dan de maximale ontheffingswaarde

xx dB	Oplossing A op pagina 14
xx dB	Oplossing B op pagina 14
xx dB	Oplossing C op pagina 14

266						
1,5	27	18	29	27	**32**	37
4,7	28	18	29	27	**32**	37
7,7	28	18	30	28	**32**	38
10,7	31	19	31	29	**34**	39
13,7	33	21	32	30	**36**	41
16,7	34	27	31	30	**36**	42
19,7	35	28	34	31	**38**	44
22,7	36	29	36	34	**40**	45
267						
1,5	26	18	27	27	**30**	35
4,7	26	19	26	28	**30**	36
7,7	27	19	27	28	**30**	36
10,7	30	20	28	29	**32**	38
13,7	32	22	30	29	**35**	40
16,7	33	28	32	29	**36**	42
19,7	34	30	35	30	**38**	44
22,7	35	30	37	33	**40**	45
268						
1,5	24	18	27	28	**29**	35
4,7	24	18	26	29	**29**	35
7,7	25	19	27	29	**30**	36
10,7	28	20	28	30	**32**	37
269						
1,5	24	18	18	24	**26**	32
4,7	24	18	18	24	**26**	32
7,7	25	18	19	26	**26**	32
10,7	28	20	21	27	**29**	35
270						
1,5	24	18	27	27	**29**	35
4,7	24	17	28	28	**30**	35
7,7	25	18	28	28	**30**	36
10,7	27	20	31	29	**32**	38
271						
1,5	27	17	26	24	**30**	35
4,7	27	17	27	25	**30**	36
7,7	27	18	29	26	**31**	36
10,7	29	20	30	27	**33**	38
272						
1,5	28	17	26	24	**30**	36
4,7	28	17	27	25	**31**	36
7,7	28	18	28	26	**31**	37
10,7	29	20	29	27	**32**	38
273						
1,5	26	17	25	24	**29**	34
4,7	27	17	26	25	**30**	35
7,7	27	18	27	26	**30**	36
10,7	28	19	28	27	**32**	37
274						
1,5	30	17	30	24	**33**	38
4,7	30	17	30	25	**33**	38
7,7	30	18	31	27	**34**	39
10,7	31	19	32	28	**35**	40
275						
1,5	29	17	30	24	**32**	37
4,7	29	18	30	25	**33**	38
7,7	29	19	31	27	**33**	39
10,7	30	20	32	28	**34**	39

	Geluidbelasting lager of gelijk aan de voorkeursgrenswaarde
	Geluidbelasting hoger dan de voorkeursgrenswaarde maar lager dan de maximale ontheffingswaarde

xx dB	Oplossing A op pagina 14
xx dB	Oplossing B op pagina 14
xx dB	Oplossing C op pagina 14

276						
1,5	21	17	32	27	**32**	37
4,7	22	17	31	28	**32**	38
7,7	22	18	32	30	**33**	39
10,7	23	18	33	31	**34**	40
13,7	23	19	34	33	**34**	40
16,7	24	20	34	35	**35**	41
19,7	26	19	35	36	**36**	42
22,7	30	21	37	37	**38**	44
25,7	33	25	39	37	**40**	46
28,7	34	26	41	38	**42**	47
277						
1,5	22	17	33	33	**33**	39
4,7	22	17	33	34	**33**	39
7,7	23	18	34	35	**34**	40
10,7	23	18	34	36	**35**	41
13,7	24	19	35	36	**35**	42
16,7	25	19	35	37	**35**	42
19,7	27	19	35	37	**36**	43
22,7	30	19	37	37	**38**	44
25,7	33	24	38	38	**39**	45
28,7	34	26	39	38	**41**	46
278						
1,5	21	17	31	34	**32**	39
4,7	22	18	31	35	**32**	39
7,7	22	18	32	37	**32**	40
10,7	23	19	33	37	**33**	41
13,7	24	19	33	37	**34**	41
16,7	25	20	33	38	**34**	41
19,7	27	20	34	38	**35**	42
22,7	31	22	35	38	**37**	43
25,7	33	25	37	38	**38**	45
28,7	34	26	38	38	**40**	46
279						
1,5	20	17	32	36	**33**	40
4,7	21	18	32	37	**33**	40
7,7	22	18	33	38	**33**	41
10,7	23	19	34	38	**34**	42
13,7	24	19	34	38	**35**	42
16,7	25	21	34	38	**35**	42
19,7	28	25	35	38	**36**	43
22,7	32	26	36	38	**38**	44
25,7	34	28	37	38	**39**	45
28,7	35	28	40	39	**41**	47
280						
1,5	38	14	12	35	**38**	44
4,7	38	14	12	37	**38**	44
7,7	39	14	13	38	**39**	45
10,7	39	14	13	38	**39**	45
13,7	39	13	13	38	**40**	45
16,7	40	13	13	38	**40**	46
19,7	40	14	13	38	**40**	46
22,7	41	14	14	38	**41**	46
25,7	42	15	12	37	**42**	47
28,7	42	16	13	37	**42**	48
281						
1,5	39	14	12	35	**39**	45
4,7	39	14	13	36	**39**	45
7,7	40	14	13	37	**40**	45
10,7	40	14	13	37	**40**	46
13,7	40	13	13	37	**40**	46
16,7	41	13	13	37	**41**	46
19,7	41	14	13	37	**41**	46
22,7	41	15	14	37	**41**	47
25,7	42	16	12	37	**42**	48
28,7	42	17	13	37	**42**	48

	Geluidbelasting lager of gelijk aan de voorkeursgrenswaarde
	Geluidbelasting hoger dan de voorkeursgrenswaarde maar lager dan de maximale ontheffingswaarde

xx dB	Oplossing A op pagina 14
xx dB	Oplossing B op pagina 14
xx dB	Oplossing C op pagina 14

282						
1,5	39	15	12	35	**39**	45
4,7	39	14	12	36	**39**	45
7,7	40	14	12	37	**40**	45
10,7	40	14	12	37	**40**	46
13,7	41	13	12	37	**41**	46
16,7	41	13	11	37	**41**	46
19,7	41	14	12	37	**41**	47
22,7	42	15	11	37	**42**	47
25,7	42	17	11	37	**42**	48
28,7	43	18	13	37	**43**	48
283						
1,5	39	28	41	26	**43**	48
4,7	39	29	42	26	**44**	49
7,7	39	29	42	27	**44**	49
10,7	40	30	43	27	**45**	50
13,7	40	32	43	28	**45**	50
16,7	41	32	43	28	**45**	50
19,7	40	33	43	28	**45**	50
22,7	40	34	43	28	**45**	50
25,7	41	35	43	29	**45**	50
28,7	41	35	42	29	**45**	50
284						
1,5	38	27	42	25	**44**	49
4,7	38	29	43	25	**44**	49
7,7	39	29	43	26	**44**	49
10,7	39	30	43	26	**45**	50
13,7	39	33	44	27	**45**	50
16,7	40	34	44	27	**45**	50
19,7	40	34	44	27	**45**	50
22,7	40	34	43	27	**45**	50
25,7	40	35	43	27	**45**	50
28,7	41	35	43	28	**45**	50
285						
1,5	38	29	42	25	**44**	49
4,7	38	30	43	25	**44**	49
7,7	38	30	43	26	**45**	50
10,7	38	31	44	26	**45**	50
13,7	39	33	44	27	**45**	50
16,7	39	32	44	27	**46**	51
19,7	39	33	44	27	**46**	51
22,7	40	34	44	27	**46**	51
25,7	40	34	43	27	**45**	50
28,7	40	35	43	27	**45**	50
286						
1,5	36	30	43	25	**44**	49
4,7	36	30	44	25	**45**	50
7,7	37	31	45	26	**45**	50
10,7	37	32	45	26	**46**	51
13,7	38	34	45	27	**46**	51
16,7	39	35	45	27	**46**	51
19,7	39	36	45	27	**47**	52
22,7	39	37	45	27	**47**	52
25,7	40	37	45	27	**46**	51
28,7	40	37	45	28	**46**	51
287						
1,5	36	32	44	24	**45**	50
4,7	36	33	45	25	**45**	50
7,7	36	33	45	25	**46**	51
10,7	37	35	45	25	**46**	51
288						
1,5	35	31	44	24	**45**	50
4,7	35	32	45	26	**46**	51
7,7	35	32	45	26	**46**	51
10,7	36	34	46	27	**46**	51

	Geluidbelasting lager of gelijk aan de voorkeursgrenswaarde
	Geluidbelasting hoger dan de voorkeursgrenswaarde maar lager dan de maximale ontheffingswaarde

xx dB	Oplossing A op pagina 14
xx dB	Oplossing B op pagina 14
xx dB	Oplossing C op pagina 14

289						
1,5	34	33	45	26	**46**	51
4,7	34	33	46	26	**47**	52
7,7	34	34	47	26	**47**	52
10,7	35	34	47	26	**48**	53
290						
1,5	33	35	46	26	**46**	51
4,7	34	35	47	27	**47**	52
7,7	34	35	47	27	**48**	53
10,7	35	36	48	26	**48**	53
291						
1,5	33	35	47	25	**47**	52
4,7	33	35	48	25	**48**	53
7,7	33	36	48	25	**49**	54
10,7	34	37	48	25	**49**	54
292						
1,5	33	37	48	25	**48**	53
4,7	33	37	49	26	**49**	54
7,7	33	37	49	26	**50**	55
10,7	34	38	49	27	**50**	55
293						
1,5	33	37	49	26	**49**	54
4,7	33	37	50	26	**51**	56
7,7	33	37	50	26	**51**	56
10,7	34	38	51	27	**51**	56
294						
1,5	32	38	51	26	**51**	56
4,7	33	38	52	26	**52**	57
7,7	33	38	52	26	**52**	57
10,7	34	39	52	27	**52**	57
295						
1,5	15	39	55	36	**55**	60
4,7	15	38	55	36	**56**	61
7,7	15	39	56	37	**56**	61
10,7	15	39	55	38	**56**	61
296						
1,5	15	38	55	36	**55**	60
4,7	16	37	56	37	**56**	61
7,7	16	38	56	38	**56**	61
10,7	16	39	56	38	**56**	61
297						
1,5	15	37	55	37	**55**	60
4,7	16	37	56	37	**56**	61
7,7	16	37	56	38	**56**	61
10,7	16	38	56	39	**56**	61
298						
1,5	16	36	55	37	**55**	60
4,7	17	36	56	38	**56**	61
7,7	17	37	56	39	**56**	61
10,7	17	38	56	39	**56**	61
299						
1,5	17	35	55	38	**55**	60
4,7	17	35	56	39	**56**	61
7,7	17	35	56	40	**56**	61
10,7	17	36	56	40	**56**	61
300						
1,5	17	35	55	39	**55**	60
4,7	17	35	56	40	**56**	61
7,7	17	35	56	41	**56**	61
10,7	18	36	56	41	**56**	61
13,7	19	37	56	41	**56**	61
16,7	14	39	56	41	**56**	61
19,7	13	40	56	41	**56**	61
22,7	13	41	56	41	**56**	61

	Geluidbelasting lager of gelijk aan de voorkeursgrenswaarde
	Geluidbelasting hoger dan de voorkeursgrenswaarde maar lager dan de maximale ontheffingswaarde

xx dB	Oplossing A op pagina 14
xx dB	Oplossing B op pagina 14
xx dB	Oplossing C op pagina 14

301						
1,5	17	34	56	40	56	61
4,7	17	34	56	41	56	61
7,7	17	34	57	42	57	62
10,7	18	35	56	42	57	62
13,7	19	37	56	42	56	61
16,7	14	38	56	42	56	61
19,7	13	40	56	42	56	61
22,7	13	40	56	42	56	61
302						
1,5	17	33	55	41	55	60
4,7	17	33	56	42	56	61
7,7	17	34	56	43	56	61
10,7	18	35	56	43	56	61
13,7	19	36	56	43	56	61
16,7	14	38	56	43	56	61
19,7	13	39	56	43	56	61
22,7	13	40	56	43	56	61
303						
1,5	17	32	56	41	56	61
4,7	17	31	56	43	56	61
7,7	17	32	56	43	56	61
10,7	18	33	56	43	56	61
13,7	19	35	56	43	56	61
16,7	14	36	56	43	56	61
19,7	13	39	56	43	56	61
22,7	13	39	56	43	56	61
304						
13,7	28	35	38	26	40	45
16,7	31	39	46	24	47	52
19,7	32	41	50	24	50	55
22,7	33	41	51	24	52	57
305						
13,7	29	36	45	24	45	50
16,7	32	39	53	24	53	58
19,7	33	40	53	24	53	58
22,7	34	41	53	24	53	58
306						
13,7	23	32	36	25	38	43
16,7	25	35	43	26	44	49
19,7	25	36	44	26	44	49
22,7	27	37	44	27	45	50
25,7	28	38	45	29	46	51
28,7	28	38	46	30	46	52
307						
13,7	19	33	38	24	39	44
16,7	19	36	44	25	44	49
19,7	18	36	44	26	45	50
22,7	19	37	45	27	45	50
25,7	19	37	45	27	46	51
28,7	19	38	46	29	46	51
308						
13,7	19	34	41	24	41	46
16,7	19	35	44	25	45	50
19,7	19	35	45	25	45	50
22,7	19	36	45	26	45	50
25,7	21	37	45	27	46	51
28,7	23	37	46	29	46	51
309						
31,7	34	0	42	38	42	48
34,7	35	0	42	38	43	48
37,7	35	0	42	38	43	48
40,7	35	0	43	38	43	49
43,7	34	0	43	39	43	49
46,7	34	0	43	39	44	49

	Geluidbelasting lager of gelijk aan de voorkeursgrenswaarde
	Geluidbelasting hoger dan de voorkeursgrenswaarde maar lager dan de maximale ontheffingswaarde

xx dB	Oplossing A op pagina 14
xx dB	Oplossing B op pagina 14
xx dB	Oplossing C op pagina 14

310						
31,7	34	0	40	39	**41**	47
34,7	35	0	41	39	**42**	48
37,7	35	0	42	39	**42**	48
40,7	35	0	42	39	**42**	48
43,7	35	0	42	39	**43**	48
46,7	35	0	42	40	**43**	48
311						
31,7	35	0	40	39	**41**	47
34,7	36	0	40	39	**42**	47
37,7	35	0	41	39	**42**	48
40,7	35	0	41	39	**42**	48
43,7	35	0	42	40	**42**	48
46,7	35	0	42	40	**42**	48
312						
31,7	36	0	40	38	**42**	47
34,7	36	0	40	39	**41**	47
37,7	36	0	41	39	**42**	47
40,7	36	0	41	39	**42**	48
43,7	36	0	41	39	**42**	48
46,7	36	0	42	40	**43**	48
313						
31,7	43	18	15	37	**43**	48
34,7	43	19	20	37	**43**	48
37,7	43	23	21	37	**43**	49
40,7	43	23	22	37	**43**	49
43,7	43	24	22	37	**43**	49
46,7	43	24	23	38	**43**	49
314						
31,7	43	19	16	37	**43**	48
34,7	43	23	22	37	**43**	48
37,7	43	28	22	37	**43**	49
40,7	43	29	22	37	**44**	49
43,7	43	29	23	36	**43**	49
46,7	43	29	24	37	**44**	49
315						
31,7	43	20	15	37	**43**	48
34,7	43	24	22	37	**43**	48
37,7	43	27	22	37	**43**	49
40,7	43	27	22	37	**44**	49
43,7	43	28	23	37	**44**	49
46,7	44	28	23	37	**44**	49
316						
31,7	41	36	42	21	**45**	50
34,7	41	37	42	22	**45**	50
37,7	42	37	42	22	**45**	51
40,7	42	38	42	15	**46**	51
43,7	42	38	42	15	**46**	51
46,7	42	38	42	15	**46**	51
317						
31,7	41	36	43	22	**45**	50
34,7	41	37	42	23	**45**	50
37,7	41	37	42	24	**46**	51
40,7	42	37	42	22	**46**	51
43,7	42	38	42	21	**46**	51
46,7	42	37	42	21	**46**	51
318						
31,7	41	36	43	26	**46**	51
34,7	41	37	43	23	**46**	51
37,7	41	37	43	23	**46**	51
40,7	42	38	43	22	**46**	51
43,7	42	38	43	18	**46**	51
46,7	42	38	43	18	**46**	51

	Geluidbelasting lager of gelijk aan de voorkeursgrenswaarde
	Geluidbelasting hoger dan de voorkeursgrenswaarde maar lager dan de maximale ontheffingswaarde

xx dB	Oplossing A op pagina 14
xx dB	Oplossing B op pagina 14
xx dB	Oplossing C op pagina 14

319						
31,7	40	37	44	28	**46**	51
34,7	41	38	44	26	**46**	51
37,7	41	38	44	26	**46**	51
40,7	41	38	43	27	**46**	51
43,7	42	38	44	25	**46**	51
46,7	42	38	44	26	**46**	51
320						
31,7	19	37	46	30	**47**	52
34,7	19	37	46	31	**47**	52
37,7	20	38	46	31	**47**	52
40,7	20	38	47	32	**47**	52
43,7	21	38	47	33	**48**	53
46,7	22	38	47	34	**48**	53
321						
31,7	20	37	46	30	**47**	52
34,7	20	38	46	31	**47**	52
37,7	22	38	46	32	**47**	52
40,7	24	38	47	33	**47**	52
43,7	25	38	47	33	**48**	53
46,7	25	38	47	34	**48**	53
322						
31,7	26	37	46	31	**47**	52
34,7	26	38	46	32	**47**	52
37,7	26	38	46	33	**47**	52
40,7	26	38	47	34	**47**	52
43,7	26	38	47	35	**48**	53
46,7	26	38	47	36	**48**	53

Bijlage V

Model output

Projectgegevens

projectnaam:	Kubus Katrijp a/h Waterlandplein in Amsterdam Noord
opdrachtgever:	Gemeente Amsterdam
adviseur:	5.1.2,e
databaseversie:	903
situatie:	2020-09-24 SP bouwvolumes
uitsnede:	basismodel

omschrijving	verkeerslawaai
rekenhart:	16.5.2 (build5) ‹enhart16;rmg2012
aut. berekening gemiddeld maaiveld:	☑
alleen absorptiegebieden(geen hz-lijnen):	☑
standaard bodemabsorptie:	0 %
rekenresultaat binnengelezen (datum):	28-09-2020
rekenresultaat binnengelezen (tijd):	15:13
maximum aantal reflecties:	1 graden
minimum zichthoek reflecties:	2 graden
maximum sectorhoek:	5 graden
vaste sectorhoek:	2
methode aftrek110g:	per wnp per weg RMG2012/2014

Bebouwing

nr	z,gem	m,gem	lengte	adres	reflectie	kenmerk
1	28.0	0.0	120		80	
2	67.0	0.0	68		80	
3	57.0	0.0	64		80	
4	34.0	0.0	145		80	
5	33.0	0.0	81		80	
6	33.0	0.0	225		80	
7	48.0	0.0	59		80	
8	9.0	0.0	55		80	
9	9.0	0.0	45		80	
10	5.0	0.0	58		80	
11	5.0	0.0	54		80	
12	4.0	0.0	87		80	
13	9.0	0.0	35		80	
14	9.0	0.0	57		80	
15	20.0	0.0	172		80	
16	14.0	0.0	172		80	
17	14.0	0.0	172		80	
18	14.0	0.0	172		80	
19	20.0	0.0	172		80	
20	54.0	0.0	78		80	
21	6.0	0.0	31		80	
22	3.5	0.0	74		80	
23	6.0	0.0	58		80	
25	7.0	0.0	59		80	
26	3.0	0.0	95		80	
27	7.0	0.0	134		80	
28	7.0	0.0	125		80	
29	4.0	0.0	134		80	
33	14.0	0.0	158		80	
34	14.0	0.0	195		80	
35	14.0	0.0	365		80	
36	14.0	0.0	296		80	
37	14.0	0.0	139		80	
38	14.0	0.0	158		80	
39	14.0	0.0	139		80	
40	14.0	0.0	166		80	
41	14.0	0.0	391		80	
42	8.0	0.0	154		80	
44	5.5	0.0	91		80	
45	5.5	0.0	65		80	
46	12.0	0.0	153		80	
47	12.0	0.0	153		80	
48	12.0	0.0	86		80	
49	12.0	0.0	85		80	
50	12.0	0.0	186		80	
52	5.0	0.0	122		80	
53	14.0	0.0	210		80	

nr	z,gem	m,gem	lengte	adres	reflectie	kenmerk
54	14.0	0.0	403		80	
55	14.0	0.0	210		80	
56	14.0	0.0	308		80	
57	14.0	0.0	156		80	
59	10.0	0.0	87		80	
60	10.0	0.0	109		80	
61	10.0	0.0	68		80	
62	10.0	0.0	100		80	
63	14.0	0.0	196		80	
64	14.0	0.0	221		80	
69	8.0	0.0	218		80	
70	8.0	0.0	219		80	
71	8.0	0.0	284		80	
72	23.0	0.0	52		80	
73	23.0	0.0	60		80	
74	12.0	0.0	134		80	
87	9.0	0.0	74		80	
88	49.0	0.0	67		80	
89	13.0	0.0	132		80	
90	25.0	0.0	68		80	
91	10.0	0.0	52		80	
92	13.0	0.0	41		80	
93	25.0	0.0	55		80	
94	13.0	0.0	68		80	

Waarneempunten met rekenresultaten

(*) IL: inc. maatregel, VL:inc aftrek, RL: inc prognosetoeslag (^) VL: ex. optrektoeslag

nr	z1	m1	adres	huisnr	type	afw.toets	refl	kenmerk	rhart	groep	sh	wnh	dag	avond	nacht	Lden	af	Lden(*)	Letm	af	Letm(*)	dag(^)	avond(^)	nacht(^)
220	0.0	0.0			gevel				VL	(0)	1	1.5	61.80	59.60	54.38	63.33		63	64.38		64	61.80	59.60	54.38
									VL	(0)	1	4.7	62.20	59.99	54.76	63.72		64	64.76		65	62.20	59.99	54.76
									VL	(0)	1	7.7	62.14	59.93	54.71	63.66		64	64.71		65	62.14	59.93	54.71
									VL	(0)	1	10.7	61.98	59.77	54.55	63.50		64	64.55		65	61.98	59.77	54.55
									VL	(1)	1	1.5	28.32	25.97	21.02	29.87	5	25	31.02	5	26	28.32	25.97	21.02
									VL	(1)	1	4.7	28.11	25.76	20.82	29.66	5	25	30.82	5	26	28.11	25.76	20.82
									VL	(1)	1	7.7	27.90	25.55	20.61	29.45	5	24	30.61	5	26	27.90	25.55	20.61
									VL	(1)	1	10.7	27.81	25.46	20.52	29.36	5	24	30.52	5	26	27.81	25.46	20.52
									VL	(2)	1	1.5	23.40	21.16	16.13	24.98	5	20	26.13	5	21	23.40	21.16	16.13
									VL	(2)	1	4.7	24.48	22.25	17.21	26.06	5	21	27.21	5	22	24.48	22.25	17.21
									VL	(2)	1	7.7	25.85	23.63	18.59	27.44	5	22	28.59	5	24	25.85	23.63	18.59
									VL	(2)	1	10.7	27.95	25.74	20.68	29.54	5	25	30.68	5	26	27.95	25.74	20.68
									VL	(3)	1	1.5	61.63	59.50	54.29	63.21	5	58	64.29	5	59	61.63	59.50	54.29
									VL	(3)	1	4.7	62.01	59.88	54.67	63.59	5	59	64.67	5	60	62.01	59.88	54.67
									VL	(3)	1	7.7	61.95	59.81	54.61	63.52	5	59	64.61	5	60	61.95	59.81	54.61
									VL	(3)	1	10.7	61.78	59.65	54.44	63.36	5	58	64.44	5	59	61.78	59.65	54.44
									VL	(4)	1	1.5	47.51	43.10	37.04	47.47	5	42	47.51	5	43	47.51	43.10	37.04
									VL	(4)	1	4.7	48.47	44.06	38.00	48.43	5	43	48.47	5	43	48.47	44.06	38.00
									VL	(4)	1	7.7	48.54	44.13	38.06	48.49	5	43	48.54	5	44	48.54	44.13	38.06
									VL	(4)	1	10.7	48.47	44.06	38.00	48.43	5	43	48.47	5	43	48.47	44.06	38.00
221	0.0	0.0			gevel				VL	(0)	1	1.5	61.94	59.69	54.45	63.43		63	64.45		64	61.94	59.69	54.45
									VL	(0)	1	4.7	62.31	60.06	54.82	63.80		64	64.82		65	62.31	60.06	54.82
									VL	(0)	1	7.7	62.27	60.02	54.78	63.76		64	64.78		65	62.27	60.02	54.78
									VL	(0)	1	10.7	62.12	59.86	54.63	63.60		64	64.63		65	62.12	59.86	54.63
									VL	(1)	1	1.5	20.66	18.24	13.22	22.13	5	17	23.22	5	18	20.66	18.24	13.22
									VL	(1)	1	4.7	21.08	18.68	13.68	22.57	5	18	23.68	5	19	21.08	18.68	13.68
									VL	(1)	1	7.7	21.40	19.01	14.02	22.90	5	18	24.02	5	19	21.40	19.01	14.02
									VL	(1)	1	10.7	21.71	19.33	14.35	23.22	5	18	24.35	5	19	21.71	19.33	14.35
									VL	(2)	1	1.5	29.20	27.06	21.92	30.80	5	26	31.92	5	27	29.20	27.06	21.92
									VL	(2)	1	4.7	29.09	26.95	21.81	30.69	5	26	31.81	5	27	29.09	26.95	21.81
									VL	(2)	1	7.7	29.17	27.02	21.90	30.77	5	26	31.90	5	27	29.17	27.02	21.90
									VL	(2)	1	10.7	30.20	28.04	22.93	31.80	5	27	32.93	5	28	30.20	28.04	22.93
									VL	(3)	1	1.5	61.63	59.50	54.30	63.21	5	58	64.30	5	59	61.63	59.50	54.30
									VL	(3)	1	4.7	62.00	59.87	54.67	63.58	5	59	64.67	5	60	62.00	59.87	54.67
									VL	(3)	1	7.7	61.96	59.83	54.63	63.54	5	59	64.63	5	60	61.96	59.83	54.63
									VL	(3)	1	10.7	61.80	59.67	54.47	63.38	5	58	64.47	5	59	61.80	59.67	54.47
									VL	(4)	1	1.5	50.19	45.78	39.72	50.15	5	45	50.19	5	45	50.19	45.78	39.72
									VL	(4)	1	4.7	50.66	46.25	40.19	50.62	5	46	50.66	5	46	50.66	46.25	40.19
									VL	(4)	1	7.7	50.63	46.22	40.16	50.59	5	46	50.63	5	46	50.63	46.22	40.16
									VL	(4)	1	10.7	50.49	46.08	40.02	50.45	5	45	50.49	5	45	50.49	46.08	40.02
222	0.0	0.0			gevel				VL	(0)	1	1.5	59.04	56.22	50.83	60.11		60	60.83		61	59.04	56.22	50.83
									VL	(0)	1	4.7	59.45	56.65	51.27	60.53		61	61.27		61	59.45	56.65	51.27
									VL	(0)	1	7.7	59.45	56.66	51.28	60.54		61	61.28		61	59.45	56.66	51.28
									VL	(0)	1	10.7	59.32	56.54	51.17	60.42		60	61.17		61	59.32	56.54	51.17
									VL	(1)	1	1.5	21.95	19.57	14.54	23.44	5	18	24.54	5	20	21.95	19.57	14.54
									VL	(1)	1	4.7	22.79	20.42	15.41	24.30	5	19	25.41	5	20	22.79	20.42	15.41
									VL	(1)	1	7.7	23.29	20.94	15.93	24.81	5	20	25.93	5	21	23.29	20.94	15.93
									VL	(1)	1	10.7	24.29	21.96	16.94	25.82	5	21	26.94	5	22	24.29	21.96	16.94
									VL	(2)	1	1.5	16.59	14.35	9.24	18.14	5	13	19.24	5	14	16.59	14.35	9.24

(*) IL: inc. maatregel, VL:inc aftrek, RL: inc prognosetoeslag (^) VL: ex. optrektoeslag

nr	z1	m1	adres	huisnr	type	afw.toets	refl	kenmerk	rhart	groep	sh	wnh	dag	avond	nacht	Lden	af	Lden(*)	Letm	af	Letm(*)	dag(^)	avond(^)	nacht(^)
									VL	(2)	1	4.7	17.45	15.22	10.11	19.00	5	14	20.11	5	15	17.45	15.22	10.11
									VL	(2)	1	7.7	17.97	15.75	10.64	19.53	5	15	20.64	5	16	17.97	15.75	10.64
									VL	(2)	1	10.7	18.75	16.53	11.43	20.32	5	15	21.43	5	16	18.75	16.53	11.43
									VL	(3)	1	1.5	57.11	54.98	49.78	58.69	5	54	59.78	5	55	57.11	54.98	49.78
									VL	(3)	1	4.7	57.59	55.46	50.26	59.17	5	54	60.26	5	55	57.59	55.46	50.26
									VL	(3)	1	7.7	57.63	55.49	50.30	59.21	5	54	60.30	5	55	57.63	55.49	50.30
									VL	(3)	1	10.7	57.53	55.40	50.21	59.12	5	54	60.21	5	55	57.53	55.40	50.21
									VL	(4)	1	1.5	54.58	50.17	44.11	54.54	5	50	54.58	5	50	54.58	50.17	44.11
									VL	(4)	1	4.7	54.87	50.46	44.40	54.83	5	50	54.87	5	50	54.87	50.46	44.40
									VL	(4)	1	7.7	54.79	50.38	44.32	54.75	5	50	54.79	5	50	54.79	50.38	44.32
									VL	(4)	1	10.7	54.59	50.18	44.12	54.55	5	50	54.59	5	50	54.59	50.18	44.12
223	0.0	0.0			gevel				VL	(0)	1	1.5	57.87	54.82	49.35	58.77		59	59.35		59	57.87	54.82	49.35
									VL	(0)	1	4.7	58.47	55.49	50.05	59.42		59	60.05		60	58.47	55.49	50.05
									VL	(0)	1	7.7	58.50	55.55	50.12	59.47		59	60.12		60	58.50	55.55	50.12
									VL	(0)	1	10.7	58.41	55.48	50.05	59.40		59	60.05		60	58.41	55.48	50.05
									VL	(1)	1	1.5	29.51	27.28	22.19	31.07	5	26	32.19	5	27	29.51	27.28	22.19
									VL	(1)	1	4.7	29.79	27.55	22.46	31.35	5	26	32.46	5	27	29.79	27.55	22.46
									VL	(1)	1	7.7	29.72	27.48	22.40	31.28	5	26	32.40	5	27	29.72	27.48	22.40
									VL	(1)	1	10.7	29.86	27.63	22.55	31.43	5	26	32.55	5	28	29.86	27.63	22.55
									VL	(2)	1	1.5	17.52	15.20	10.16	19.05	5	14	20.16	5	15	17.52	15.20	10.16
									VL	(2)	1	4.7	18.30	15.98	10.94	19.83	5	15	20.94	5	16	18.30	15.98	10.94
									VL	(2)	1	7.7	19.13	16.81	11.77	20.66	5	16	21.77	5	17	19.13	16.81	11.77
									VL	(2)	1	10.7	20.65	18.34	13.29	22.18	5	17	23.29	5	18	20.65	18.34	13.29
									VL	(3)	1	1.5	55.12	52.99	47.80	56.71	5	52	57.80	5	53	55.12	52.99	47.80
									VL	(3)	1	4.7	55.98	53.85	48.67	57.57	5	53	58.67	5	54	55.98	53.85	48.67
									VL	(3)	1	7.7	56.11	53.98	48.80	57.70	5	53	58.80	5	54	56.11	53.98	48.80
									VL	(3)	1	10.7	56.10	53.96	48.78	57.68	5	53	58.78	5	54	56.10	53.96	48.78
									VL	(4)	1	1.5	54.57	50.16	44.10	54.53	5	50	54.57	5	50	54.57	50.16	44.10
									VL	(4)	1	4.7	54.84	50.43	44.37	54.80	5	50	54.84	5	50	54.84	50.43	44.37
									VL	(4)	1	7.7	54.76	50.35	44.29	54.72	5	50	54.76	5	50	54.76	50.35	44.29
									VL	(4)	1	10.7	54.54	50.13	44.07	54.50	5	49	54.54	5	50	54.54	50.13	44.07
224	0.0	0.0			gevel				VL	(0)	1	1.5	56.84	53.51	47.95	57.54		58	57.95		58	56.84	53.51	47.95
									VL	(0)	1	4.7	57.58	54.39	48.88	58.38		58	58.88		59	57.58	54.39	48.88
									VL	(0)	1	7.7	57.62	54.47	48.96	58.44		58	58.96		59	57.62	54.47	48.96
									VL	(0)	1	10.7	57.50	54.38	48.89	58.35		58	58.89		59	57.50	54.38	48.89
									VL	(1)	1	1.5	29.79	27.56	22.46	31.35	5	26	32.46	5	27	29.79	27.56	22.46
									VL	(1)	1	4.7	30.04	27.80	22.71	31.60	5	27	32.71	5	28	30.04	27.80	22.71
									VL	(1)	1	7.7	29.93	27.69	22.60	31.49	5	26	32.60	5	28	29.93	27.69	22.60
									VL	(1)	1	10.7	30.12	27.88	22.79	31.68	5	27	32.79	5	28	30.12	27.88	22.79
									VL	(2)	1	1.5	18.00	15.64	10.67	19.53	5	15	20.67	5	16	18.00	15.64	10.67
									VL	(2)	1	4.7	18.68	16.30	11.35	20.21	5	15	21.35	5	16	18.68	16.30	11.35
									VL	(2)	1	7.7	19.01	16.63	11.70	20.54	5	16	21.70	5	17	19.01	16.63	11.70
									VL	(2)	1	10.7	19.78	17.40	12.47	21.31	5	16	22.47	5	17	19.78	17.40	12.47
									VL	(3)	1	1.5	52.96	50.83	45.64	54.55	5	50	55.64	5	51	52.96	50.83	45.64
									VL	(3)	1	4.7	54.30	52.17	46.98	55.89	5	51	56.98	5	52	54.30	52.17	46.98
									VL	(3)	1	7.7	54.48	52.35	47.16	56.07	5	51	57.16	5	52	54.48	52.35	47.16
									VL	(3)	1	10.7	54.47	52.34	47.15	56.06	5	51	57.15	5	52	54.47	52.34	47.15
									VL	(4)	1	1.5	54.54	50.13	44.07	54.50	5	49	54.54	5	50	54.54	50.13	44.07
									VL	(4)	1	4.7	54.80	50.40	44.34	54.76	5	50	54.80	5	50	54.80	50.40	44.34
									VL	(4)	1	7.7	54.72	50.31	44.25	54.68	5	50	54.72	5	50	54.72	50.31	44.25
									VL	(4)	1	10.7	54.50	50.09	44.03	54.46	5	49	54.50	5	49	54.50	50.09	44.03
225	0.0	0.0			gevel				VL	(0)	1	1.5	56.32	52.81	47.18	56.89		57	57.18		57	56.32	52.81	47.18

(*) IL: inc. maatregel, VL:inc aftrek, RL: inc prognosetoeslag (^) VL: ex. optrektoeslag

nr	z1	m1	adres	huisnr	type	afw.toets	refl	kenmerk	rhart	groep	sh	wnh	dag	avond	nacht	Lden	af Lden(*)	Letm	af Letm(*)	dag(^)	avond(^)	nacht(^)
									VL	(0)	1	4.7	57.02	53.68	48.11	57.71	58	58.11	58	57.02	53.68	48.11
									VL	(0)	1	7.7	57.08	53.78	48.22	57.80	58	58.22	58	57.08	53.78	48.22
									VL	(0)	1	10.7	56.96	53.69	48.15	57.70	58	58.15	58	56.96	53.69	48.15
									VL	(1)	1	1.5	26.84	24.60	19.52	28.40	5 23	29.52	5 25	26.84	24.60	19.52
									VL	(1)	1	4.7	27.14	24.89	19.82	28.70	5 24	29.82	5 25	27.14	24.89	19.82
									VL	(1)	1	7.7	27.06	24.81	19.75	28.62	5 24	29.75	5 25	27.06	24.81	19.75
									VL	(1)	1	10.7	27.33	25.08	20.01	28.89	5 24	30.01	5 25	27.33	25.08	20.01
									VL	(2)	1	1.5	18.84	16.48	11.52	20.37	5 15	21.52	5 17	18.84	16.48	11.52
									VL	(2)	1	4.7	19.64	17.29	12.34	21.19	5 16	22.34	5 17	19.64	17.29	12.34
									VL	(2)	1	7.7	20.18	17.84	12.88	21.73	5 17	22.88	5 18	20.18	17.84	12.88
									VL	(2)	1	10.7	20.93	18.61	13.65	22.49	5 17	23.65	5 19	20.93	18.61	13.65
									VL	(3)	1	1.5	51.57	49.44	44.25	53.16	5 48	54.25	5 49	51.57	49.44	44.25
									VL	(3)	1	4.7	53.09	50.95	45.76	54.67	5 50	55.76	5 51	53.09	50.95	45.76
									VL	(3)	1	7.7	53.33	51.19	46.01	54.91	5 50	56.01	5 51	53.33	51.19	46.01
									VL	(3)	1	10.7	53.33	51.20	46.01	54.92	5 50	56.01	5 51	53.33	51.20	46.01
									VL	(4)	1	1.5	54.53	50.12	44.07	54.49	5 49	54.53	5 50	54.53	50.12	44.07
									VL	(4)	1	4.7	54.77	50.36	44.30	54.73	5 50	54.77	5 50	54.77	50.36	44.30
									VL	(4)	1	7.7	54.69	50.28	44.22	54.65	5 50	54.69	5 50	54.69	50.28	44.22
									VL	(4)	1	10.7	54.49	50.08	44.02	54.45	5 49	54.49	5 49	54.49	50.08	44.02
226	0.0	0.0			gevel				VL	(0)	1	1.5	55.88	52.22	46.53	56.35	56	56.53	57	55.88	52.22	46.53
									VL	(0)	1	4.7	56.55	53.06	47.43	57.13	57	57.43	57	56.55	53.06	47.43
									VL	(0)	1	7.7	56.61	53.16	47.55	57.22	57	57.55	58	56.61	53.16	47.55
									VL	(0)	1	10.7	56.47	53.06	47.46	57.11	57	57.46	57	56.47	53.06	47.46
									VL	(1)	1	1.5	31.21	28.98	23.87	32.76	5 28	33.87	5 29	31.21	28.98	23.87
									VL	(1)	1	4.7	31.43	29.19	24.09	32.98	5 28	34.09	5 29	31.43	29.19	24.09
									VL	(1)	1	7.7	31.34	29.10	24.01	32.90	5 28	34.01	5 29	31.34	29.10	24.01
									VL	(1)	1	10.7	31.53	29.29	24.20	33.09	5 28	34.20	5 29	31.53	29.29	24.20
									VL	(2)	1	1.5	18.30	15.97	10.99	19.85	5 15	20.99	5 16	18.30	15.97	10.99
									VL	(2)	1	4.7	19.33	16.99	12.03	20.88	5 16	22.03	5 17	19.33	16.99	12.03
									VL	(2)	1	7.7	20.22	17.88	12.93	21.77	5 17	22.93	5 18	20.22	17.88	12.93
									VL	(2)	1	10.7	21.21	18.87	13.93	22.77	5 18	23.93	5 19	21.21	18.87	13.93
									VL	(3)	1	1.5	50.19	48.06	42.87	51.78	5 47	52.87	5 48	50.19	48.06	42.87
									VL	(3)	1	4.7	51.82	49.69	44.50	53.41	5 48	54.50	5 49	51.82	49.69	44.50
									VL	(3)	1	7.7	52.14	50.01	44.82	53.73	5 49	54.82	5 50	52.14	50.01	44.82
									VL	(3)	1	10.7	52.15	50.02	44.83	53.74	5 49	54.83	5 50	52.15	50.02	44.83
									VL	(4)	1	1.5	54.50	50.09	44.03	54.46	5 49	54.50	5 49	54.50	50.09	44.03
									VL	(4)	1	4.7	54.75	50.34	44.28	54.71	5 50	54.75	5 50	54.75	50.34	44.28
									VL	(4)	1	7.7	54.66	50.25	44.19	54.62	5 50	54.66	5 50	54.66	50.25	44.19
									VL	(4)	1	10.7	54.44	50.04	43.98	54.40	5 49	54.44	5 49	54.44	50.04	43.98
227	0.0	0.0			gevel				VL	(0)	1	1.5	55.60	51.81	46.05	55.97	56	56.05	56	55.60	51.81	46.05
									VL	(0)	1	4.7	56.19	52.55	46.87	56.67	57	56.87	57	56.19	52.55	46.87
									VL	(0)	1	7.7	56.24	52.66	46.99	56.76	57	56.99	57	56.24	52.66	46.99
									VL	(0)	1	10.7	56.10	52.55	46.89	56.64	57	56.89	57	56.10	52.55	46.89
									VL	(1)	1	1.5	32.39	30.16	25.05	33.94	5 29	35.05	5 30	32.39	30.16	25.05
									VL	(1)	1	4.7	32.41	30.17	25.07	33.96	5 29	35.07	5 30	32.41	30.17	25.07
									VL	(1)	1	7.7	32.18	29.94	24.84	33.73	5 29	34.84	5 30	32.18	29.94	24.84
									VL	(1)	1	10.7	32.27	30.04	24.94	33.83	5 29	34.94	5 30	32.27	30.04	24.94
									VL	(2)	1	1.5	18.91	16.56	11.61	20.46	5 15	21.61	5 17	18.91	16.56	11.61
									VL	(2)	1	4.7	20.09	17.74	12.80	21.64	5 17	22.80	5 18	20.09	17.74	12.80
									VL	(2)	1	7.7	21.07	18.73	13.80	22.63	5 18	23.80	5 19	21.07	18.73	13.80
									VL	(2)	1	10.7	22.23	19.89	14.96	23.79	5 19	24.96	5 20	22.23	19.89	14.96
									VL	(3)	1	1.5	48.96	46.83	41.64	50.55	5 46	51.64	5 47	48.96	46.83	41.64

(*) IL: inc. maatregel, VL:inc aftrek, RL: inc prognosetoeslag (^) VL: ex. optrektoeslag

nr	z1	m1	adres	huisnr	type	afw.toets	refl	kenmerk	rhart	groep	sh	wnh	dag	avond	nacht	Lden	af	Lden(*)	Letm	af	Letm(*)	dag(^)	avond(^)	nacht(^)
									VL	(3)	1	4.7	50.63	48.50	43.31	52.22	5	47	53.31	5	48	50.63	48.50	43.31
									VL	(3)	1	7.7	51.03	48.90	43.71	52.62	5	48	53.71	5	49	51.03	48.90	43.71
									VL	(3)	1	10.7	51.04	48.91	43.72	52.63	5	48	53.72	5	49	51.04	48.91	43.72
									VL	(4)	1	1.5	54.51	50.10	44.04	54.47	5	49	54.51	5	50	54.51	50.10	44.04
									VL	(4)	1	4.7	54.75	50.34	44.28	54.71	5	50	54.75	5	50	54.75	50.34	44.28
									VL	(4)	1	7.7	54.66	50.25	44.19	54.62	5	50	54.66	5	50	54.66	50.25	44.19
									VL	(4)	1	10.7	54.44	50.04	43.98	54.40	5	49	54.44	5	49	54.44	50.04	43.98
228	0.0	0.0			gevel				VL	(0)	1	1.5	55.38	51.49	45.68	55.68		56	55.68		56	55.38	51.49	45.68
									VL	(0)	1	4.7	55.89	52.12	46.37	56.28		56	56.37		56	55.89	52.12	46.37
									VL	(0)	1	7.7	55.95	52.25	46.54	56.39		56	56.54		57	55.95	52.25	46.54
									VL	(0)	1	10.7	55.81	52.14	46.43	56.27		56	56.43		56	55.81	52.14	46.43
									VL	(0)	1	13.7	55.62	51.98	46.29	56.10		56	56.29		56	55.62	51.98	46.29
									VL	(0)	1	16.7	55.42	51.81	46.12	55.92		56	56.12		56	55.42	51.81	46.12
									VL	(0)	1	19.7	55.21	51.63	45.96	55.73		56	55.96		56	55.21	51.63	45.96
									VL	(0)	1	22.7	55.08	51.54	45.90	55.63		56	55.90		56	55.08	51.54	45.90
									VL	(1)	1	1.5	31.00	28.76	23.66	32.55	5	28	33.66	5	29	31.00	28.76	23.66
									VL	(1)	1	4.7	30.90	28.66	23.57	32.46	5	27	33.57	5	29	30.90	28.66	23.57
									VL	(1)	1	7.7	30.61	28.37	23.28	32.17	5	27	33.28	5	28	30.61	28.37	23.28
									VL	(1)	1	10.7	30.77	28.53	23.44	32.33	5	27	33.44	5	28	30.77	28.53	23.44
									VL	(1)	1	13.7	31.32	29.08	23.99	32.88	5	28	33.99	5	29	31.32	29.08	23.99
									VL	(1)	1	16.7	30.37	28.14	23.04	31.93	5	27	33.04	5	28	30.37	28.14	23.04
									VL	(1)	1	19.7	20.49	18.25	13.17	22.05	5	17	23.17	5	18	20.49	18.25	13.17
									VL	(1)	1	22.7	21.96	19.72	14.63	23.52	5	19	24.63	5	20	21.96	19.72	14.63
									VL	(2)	1	1.5	19.15	16.84	11.84	20.70	5	16	21.84	5	17	19.15	16.84	11.84
									VL	(2)	1	4.7	20.44	18.14	13.15	22.00	5	17	23.15	5	18	20.44	18.14	13.15
									VL	(2)	1	7.7	21.62	19.32	14.34	23.19	5	18	24.34	5	19	21.62	19.32	14.34
									VL	(2)	1	10.7	22.72	20.40	15.43	24.28	5	19	25.43	5	20	22.72	20.40	15.43
									VL	(2)	1	13.7	23.82	21.50	16.53	25.38	5	20	26.53	5	22	23.82	21.50	16.53
									VL	(2)	1	16.7	20.31	17.90	13.03	21.85	5	17	23.03	5	18	20.31	17.90	13.03
									VL	(2)	1	19.7	--	--	--	-99.00	5	-104	-89.90	5	-95	--	--	--
									VL	(2)	1	22.7	--	--	--	-99.00	5	-104	-89.90	5	-95	--	--	--
									VL	(3)	1	1.5	47.88	45.75	40.56	49.47	5	44	50.56	5	46	47.88	45.75	40.56
									VL	(3)	1	4.7	49.43	47.29	42.10	51.01	5	46	52.10	5	47	49.43	47.29	42.10
									VL	(3)	1	7.7	50.00	47.87	42.68	51.59	5	47	52.68	5	48	50.00	47.87	42.68
									VL	(3)	1	10.7	50.04	47.91	42.72	51.63	5	47	52.72	5	48	50.04	47.91	42.72
									VL	(3)	1	13.7	50.03	47.90	42.71	51.62	5	47	52.71	5	48	50.03	47.90	42.71
									VL	(3)	1	16.7	50.01	47.88	42.69	51.60	5	47	52.69	5	48	50.01	47.88	42.69
									VL	(3)	1	19.7	50.01	47.88	42.69	51.60	5	47	52.69	5	48	50.01	47.88	42.69
									VL	(3)	1	22.7	50.17	48.04	42.85	51.76	5	47	52.85	5	48	50.17	48.04	42.85
									VL	(4)	1	1.5	54.51	50.10	44.05	54.47	5	49	54.51	5	50	54.51	50.10	44.05
									VL	(4)	1	4.7	54.76	50.35	44.29	54.72	5	50	54.76	5	50	54.76	50.35	44.29
									VL	(4)	1	7.7	54.66	50.25	44.19	54.62	5	50	54.66	5	50	54.66	50.25	44.19
									VL	(4)	1	10.7	54.45	50.04	43.98	54.41	5	49	54.45	5	49	54.45	50.04	43.98
									VL	(4)	1	13.7	54.20	49.79	43.73	54.16	5	49	54.20	5	49	54.20	49.79	43.73
									VL	(4)	1	16.7	53.93	49.52	43.46	53.89	5	49	53.93	5	49	53.93	49.52	43.46
									VL	(4)	1	19.7	53.65	49.24	43.18	53.61	5	49	53.65	5	49	53.65	49.24	43.18
									VL	(4)	1	22.7	53.38	48.97	42.91	53.34	5	48	53.38	5	48	53.38	48.97	42.91
229	0.0	0.0			gevel				VL	(0)	1	1.5	55.16	51.15	45.30	55.39		55	55.30		55	55.16	51.15	45.30
									VL	(0)	1	4.7	55.58	51.66	45.85	55.87		56	55.85		56	55.58	51.66	45.85
									VL	(0)	1	7.7	55.64	51.80	46.03	55.98		56	56.03		56	55.64	51.80	46.03
									VL	(0)	1	10.7	55.48	51.68	45.92	55.85		56	55.92		56	55.48	51.68	45.92
									VL	(0)	1	13.7	55.29	51.51	45.76	55.67		56	55.76		56	55.29	51.51	45.76

(*) IL: inc. maatregel, VL:inc aftrek, RL: inc prognosetoeslag (^) VL: ex. optrektoeslag

nr	z1	m1	adres	huisnr	type	afw.toets	refl	kenmerk	rhart	groep	sh	wnh	dag	avond	nacht	Lden	af	Lden(*)	Letm	af	Letm(*)	dag(^)	avond(^)	nacht(^)
									VL	(0)	1	16.7	55.08	51.33	45.59	55.48		55	55.59		56	55.08	51.33	45.59
									VL	(0)	1	19.7	54.85	51.13	45.40	55.27		55	55.40		55	54.85	51.13	45.40
									VL	(0)	1	22.7	54.68	51.00	45.29	55.13		55	55.29		55	54.68	51.00	45.29
									VL	(1)	1	1.5	29.58	27.34	22.24	31.13	5	26	32.24	5	27	29.58	27.34	22.24
									VL	(1)	1	4.7	29.77	27.52	22.42	31.32	5	26	32.42	5	27	29.77	27.52	22.42
									VL	(1)	1	7.7	29.80	27.54	22.45	31.34	5	26	32.45	5	27	29.80	27.54	22.45
									VL	(1)	1	10.7	30.09	27.84	22.74	31.64	5	27	32.74	5	28	30.09	27.84	22.74
									VL	(1)	1	13.7	30.62	28.36	23.27	32.16	5	27	33.27	5	28	30.62	28.36	23.27
									VL	(1)	1	16.7	31.04	28.81	23.71	32.60	5	28	33.71	5	29	31.04	28.81	23.71
									VL	(1)	1	19.7	20.77	18.52	13.45	22.33	5	17	23.45	5	18	20.77	18.52	13.45
									VL	(1)	1	22.7	22.59	20.35	15.26	24.15	5	19	25.26	5	20	22.59	20.35	15.26
									VL	(2)	1	1.5	19.14	16.87	11.84	20.70	5	16	21.84	5	17	19.14	16.87	11.84
									VL	(2)	1	4.7	20.45	18.19	13.15	22.02	5	17	23.15	5	18	20.45	18.19	13.15
									VL	(2)	1	7.7	21.61	19.37	14.32	23.18	5	18	24.32	5	19	21.61	19.37	14.32
									VL	(2)	1	10.7	22.67	20.44	15.39	24.25	5	19	25.39	5	20	22.67	20.44	15.39
									VL	(2)	1	13.7	23.86	21.62	16.57	25.43	5	20	26.57	5	22	23.86	21.62	16.57
									VL	(2)	1	16.7	19.32	17.15	12.06	20.92	5	16	22.06	5	17	19.32	17.15	12.06
									VL	(2)	1	19.7	--	--	--	-99.00	5	-104	-89.90	5	-95	--	--	--
									VL	(2)	1	22.7	--	--	--	-99.00	5	-104	-89.90	5	-95	--	--	--
									VL	(3)	1	1.5	46.60	44.46	39.27	48.18	5	43	49.27	5	44	46.60	44.46	39.27
									VL	(3)	1	4.7	47.93	45.79	40.60	49.51	5	45	50.60	5	46	47.93	45.79	40.60
									VL	(3)	1	7.7	48.71	46.58	41.39	50.30	5	45	51.39	5	46	48.71	46.58	41.39
									VL	(3)	1	10.7	48.79	46.66	41.47	50.38	5	45	51.47	5	46	48.79	46.66	41.47
									VL	(3)	1	13.7	48.78	46.65	41.46	50.37	5	45	51.46	5	46	48.78	46.65	41.46
									VL	(3)	1	16.7	48.77	46.64	41.45	50.36	5	45	51.45	5	46	48.77	46.64	41.45
									VL	(3)	1	19.7	48.78	46.65	41.46	50.37	5	45	51.46	5	46	48.78	46.65	41.46
									VL	(3)	1	22.7	48.90	46.76	41.58	50.48	5	45	51.58	5	47	48.90	46.76	41.58
									VL	(4)	1	1.5	54.49	50.08	44.02	54.45	5	49	54.49	5	49	54.49	50.08	44.02
									VL	(4)	1	4.7	54.74	50.33	44.28	54.70	5	50	54.74	5	50	54.74	50.33	44.28
									VL	(4)	1	7.7	54.63	50.22	44.17	54.59	5	50	54.63	5	50	54.63	50.22	44.17
									VL	(4)	1	10.7	54.42	50.01	43.95	54.38	5	49	54.42	5	49	54.42	50.01	43.95
									VL	(4)	1	13.7	54.17	49.76	43.70	54.13	5	49	54.17	5	49	54.17	49.76	43.70
									VL	(4)	1	16.7	53.90	49.49	43.43	53.86	5	49	53.90	5	49	53.90	49.49	43.43
									VL	(4)	1	19.7	53.62	49.21	43.15	53.58	5	49	53.62	5	49	53.62	49.21	43.15
									VL	(4)	1	22.7	53.35	48.94	42.88	53.31	5	48	53.35	5	48	53.35	48.94	42.88
230	0.0	0.0			gevel				VL	(0)	1	1.5	55.08	51.02	45.14	55.27		55	55.14		55	55.08	51.02	45.14
									VL	(0)	1	4.7	55.47	51.46	45.61	55.70		56	55.61		56	55.47	51.46	45.61
									VL	(0)	1	7.7	55.54	51.62	45.80	55.82		56	55.80		56	55.54	51.62	45.80
									VL	(0)	1	10.7	55.38	51.49	45.69	55.69		56	55.69		56	55.38	51.49	45.69
									VL	(0)	1	13.7	55.18	51.31	45.52	55.50		56	55.52		56	55.18	51.31	45.52
									VL	(0)	1	16.7	54.96	51.12	45.35	55.30		55	55.35		55	54.96	51.12	45.35
									VL	(0)	1	19.7	54.74	50.93	45.16	55.10		55	55.16		55	54.74	50.93	45.16
									VL	(0)	1	22.7	54.56	50.78	45.03	54.94		55	55.03		55	54.56	50.78	45.03
									VL	(1)	1	1.5	21.08	18.72	13.70	22.59	5	18	23.70	5	19	21.08	18.72	13.70
									VL	(1)	1	4.7	21.89	19.54	14.53	23.41	5	18	24.53	5	20	21.89	19.54	14.53
									VL	(1)	1	7.7	22.26	19.92	14.92	23.79	5	19	24.92	5	20	22.26	19.92	14.92
									VL	(1)	1	10.7	22.80	20.47	15.47	24.34	5	19	25.47	5	20	22.80	20.47	15.47
									VL	(1)	1	13.7	23.60	21.29	16.27	25.14	5	20	26.27	5	21	23.60	21.29	16.27
									VL	(1)	1	16.7	27.70	25.46	20.37	29.26	5	24	30.37	5	25	27.70	25.46	20.37
									VL	(1)	1	19.7	20.99	18.75	13.68	22.56	5	18	23.68	5	19	20.99	18.75	13.68
									VL	(1)	1	22.7	23.04	20.80	15.72	24.60	5	20	25.72	5	21	23.04	20.80	15.72
									VL	(2)	1	1.5	18.84	16.56	11.53	20.40	5	15	21.53	5	17	18.84	16.56	11.53

(*) IL: inc. maatregel, VL:inc aftrek, RL: inc prognosetoeslag (^) VL: ex. optrektoeslag

nr	z1	m1	adres	huisnr	type	afw.toets	refl	kenmerk	rhart	groep	sh	wnh	dag	avond	nacht	Lden	af	Lden(*)	Letm	af	Letm(*)	dag(^)	avond(^)	nacht(^)
									VL	(2)	1	4.7	19.87	17.61	12.58	21.44	5	16	22.58	5	18	19.87	17.61	12.58
									VL	(2)	1	7.7	20.67	18.42	13.39	22.25	5	17	23.39	5	18	20.67	18.42	13.39
									VL	(2)	1	10.7	21.46	19.21	14.19	23.04	5	18	24.19	5	19	21.46	19.21	14.19
									VL	(2)	1	13.7	22.38	20.13	15.11	23.96	5	19	25.11	5	20	22.38	20.13	15.11
									VL	(2)	1	16.7	18.49	16.27	11.22	20.08	5	15	21.22	5	16	18.49	16.27	11.22
									VL	(2)	1	19.7	-.79	-2.86	-8.01	-99.00	5	-104	1.99	5	-3	-.79	-2.86	-8.01
									VL	(2)	1	22.7	--	--	--	-99.00	5	-104	-89.90	5	-95	--	--	--
									VL	(3)	1	1.5	45.89	43.76	38.57	47.48	5	42	48.57	5	44	45.89	43.76	38.57
									VL	(3)	1	4.7	46.91	44.78	39.59	48.50	5	43	49.59	5	45	46.91	44.78	39.59
									VL	(3)	1	7.7	47.88	45.75	40.56	49.47	5	44	50.56	5	46	47.88	45.75	40.56
									VL	(3)	1	10.7	48.02	45.88	40.69	49.60	5	45	50.69	5	46	48.02	45.88	40.69
									VL	(3)	1	13.7	48.01	45.88	40.69	49.60	5	45	50.69	5	46	48.01	45.88	40.69
									VL	(3)	1	16.7	48.00	45.87	40.68	49.59	5	45	50.68	5	46	48.00	45.87	40.68
									VL	(3)	1	19.7	48.01	45.87	40.69	49.59	5	45	50.69	5	46	48.01	45.87	40.69
									VL	(3)	1	22.7	48.09	45.96	40.77	49.68	5	45	50.77	5	46	48.09	45.96	40.77
									VL	(4)	1	1.5	54.52	50.11	44.05	54.48	5	49	54.52	5	50	54.52	50.11	44.05
									VL	(4)	1	4.7	54.82	50.41	44.35	54.78	5	50	54.82	5	50	54.82	50.41	44.35
									VL	(4)	1	7.7	54.72	50.31	44.25	54.68	5	50	54.72	5	50	54.72	50.31	44.25
									VL	(4)	1	10.7	54.50	50.09	44.03	54.46	5	49	54.50	5	49	54.50	50.09	44.03
									VL	(4)	1	13.7	54.25	49.84	43.78	54.21	5	49	54.25	5	49	54.25	49.84	43.78
									VL	(4)	1	16.7	53.98	49.57	43.51	53.94	5	49	53.98	5	49	53.98	49.57	43.51
									VL	(4)	1	19.7	53.70	49.29	43.23	53.66	5	49	53.70	5	49	53.70	49.29	43.23
									VL	(4)	1	22.7	53.44	49.03	42.97	53.40	5	48	53.44	5	48	53.44	49.03	42.97
231	0.0	0.0			gevel				VL	(0)	1	1.5	54.97	50.87	44.98	55.14		55	54.98		55	54.97	50.87	44.98
									VL	(0)	1	4.7	55.32	51.25	45.37	55.51		56	55.37		55	55.32	51.25	45.37
									VL	(0)	1	7.7	55.37	51.39	45.54	55.61		56	55.54		56	55.37	51.39	45.54
									VL	(0)	1	10.7	55.21	51.27	45.44	55.48		55	55.44		55	55.21	51.27	45.44
									VL	(0)	1	13.7	55.00	51.08	45.26	55.28		55	55.26		55	55.00	51.08	45.26
									VL	(0)	1	16.7	54.78	50.89	45.08	55.08		55	55.08		55	54.78	50.89	45.08
									VL	(0)	1	19.7	54.55	50.67	44.87	54.86		55	54.87		55	54.55	50.67	44.87
									VL	(0)	1	22.7	54.34	50.49	44.71	54.67		55	54.71		55	54.34	50.49	44.71
									VL	(1)	1	1.5	24.49	22.22	17.16	26.04	5	21	27.16	5	22	24.49	22.22	17.16
									VL	(1)	1	4.7	25.36	23.09	18.03	26.91	5	22	28.03	5	23	25.36	23.09	18.03
									VL	(1)	1	7.7	25.74	23.48	18.42	27.30	5	22	28.42	5	23	25.74	23.48	18.42
									VL	(1)	1	10.7	26.25	23.99	18.93	27.81	5	23	28.93	5	24	26.25	23.99	18.93
									VL	(1)	1	13.7	26.96	24.70	19.64	28.52	5	24	29.64	5	25	26.96	24.70	19.64
									VL	(1)	1	16.7	30.04	27.82	22.72	31.61	5	27	32.72	5	28	30.04	27.82	22.72
									VL	(1)	1	19.7	21.30	19.05	13.98	22.86	5	18	23.98	5	19	21.30	19.05	13.98
									VL	(1)	1	22.7	23.51	21.28	16.19	25.07	5	20	26.19	5	21	23.51	21.28	16.19
									VL	(2)	1	1.5	18.87	16.63	11.56	20.44	5	15	21.56	5	17	18.87	16.63	11.56
									VL	(2)	1	4.7	20.02	17.80	12.73	21.60	5	17	22.73	5	18	20.02	17.80	12.73
									VL	(2)	1	7.7	20.88	18.67	13.59	22.46	5	17	23.59	5	19	20.88	18.67	13.59
									VL	(2)	1	10.7	21.80	19.59	14.52	23.38	5	18	24.52	5	20	21.80	19.59	14.52
									VL	(2)	1	13.7	22.62	20.41	15.34	24.20	5	19	25.34	5	20	22.62	20.41	15.34
									VL	(2)	1	16.7	20.17	17.96	12.89	21.75	5	17	22.89	5	18	20.17	17.96	12.89
									VL	(2)	1	19.7	8.31	6.23	1.09	9.95	5	5	11.09	5	6	8.31	6.23	1.09
									VL	(2)	1	22.7	--	--	--	-99.00	5	-104	-89.90	5	-95	--	--	--
									VL	(3)	1	1.5	45.25	43.12	37.93	46.84	5	42	47.93	5	43	45.25	43.12	37.93
									VL	(3)	1	4.7	46.00	43.87	38.68	47.59	5	43	48.68	5	44	46.00	43.87	38.68
									VL	(3)	1	7.7	47.08	44.95	39.76	48.67	5	44	49.76	5	45	47.08	44.95	39.76
									VL	(3)	1	10.7	47.28	45.15	39.95	48.86	5	44	49.95	5	45	47.28	45.15	39.95
									VL	(3)	1	13.7	47.27	45.14	39.95	48.86	5	44	49.95	5	45	47.27	45.14	39.95

(*) IL: inc. maatregel, VL:inc aftrek, RL: inc prognosetoeslag (^) VL: ex. optrektoeslag

nr	z1	m1	adres	huisnr	type	afw.toets	refl	kenmerk	rhart	groep	sh	wnh	dag	avond	nacht	Lden	af	Lden(*)	Letm	af	Letm(*)	dag(^)	avond(^)	nacht(^)
									VL	(3)	1	16.7	47.27	45.14	39.95	48.86	5	44	49.95	5	45	47.27	45.14	39.95
									VL	(3)	1	19.7	47.28	45.15	39.96	48.87	5	44	49.96	5	45	47.28	45.15	39.96
									VL	(3)	1	22.7	47.33	45.19	40.00	48.91	5	44	50.00	5	45	47.33	45.19	40.00
									VL	(4)	1	1.5	54.47	50.07	44.01	54.43	5	49	54.47	5	49	54.47	50.07	44.01
									VL	(4)	1	4.7	54.77	50.36	44.30	54.73	5	50	54.77	5	50	54.77	50.36	44.30
									VL	(4)	1	7.7	54.66	50.25	44.20	54.62	5	50	54.66	5	50	54.66	50.25	44.20
									VL	(4)	1	10.7	54.44	50.04	43.98	54.40	5	49	54.44	5	49	54.44	50.04	43.98
									VL	(4)	1	13.7	54.19	49.78	43.72	54.15	5	49	54.19	5	49	54.19	49.78	43.72
									VL	(4)	1	16.7	53.92	49.51	43.45	53.88	5	49	53.92	5	49	53.92	49.51	43.45
									VL	(4)	1	19.7	53.64	49.23	43.17	53.60	5	49	53.64	5	49	53.64	49.23	43.17
									VL	(4)	1	22.7	53.38	48.97	42.91	53.34	5	48	53.38	5	48	53.38	48.97	42.91
232	0.0	0.0			gevel				VL	(0)	1	1.5	54.87	50.74	44.83	55.01		55	54.87		55	54.87	50.74	44.83
									VL	(0)	1	4.7	55.17	51.05	45.15	55.32		55	55.17		55	55.17	51.05	45.15
									VL	(0)	1	7.7	55.19	51.15	45.28	55.39		55	55.28		55	55.19	51.15	45.28
									VL	(0)	1	10.7	55.04	51.04	45.19	55.27		55	55.19		55	55.04	51.04	45.19
									VL	(1)	1	1.5	30.80	28.56	23.46	32.35	5	27	33.46	5	28	30.80	28.56	23.46
									VL	(1)	1	4.7	30.72	28.48	23.39	32.28	5	27	33.39	5	28	30.72	28.48	23.39
									VL	(1)	1	7.7	30.55	28.31	23.22	32.11	5	27	33.22	5	28	30.55	28.31	23.22
									VL	(1)	1	10.7	30.91	28.67	23.58	32.47	5	27	33.58	5	29	30.91	28.67	23.58
									VL	(2)	1	1.5	18.84	16.58	11.53	20.40	5	15	21.53	5	17	18.84	16.58	11.53
									VL	(2)	1	4.7	19.96	17.72	12.66	21.53	5	17	22.66	5	18	19.96	17.72	12.66
									VL	(2)	1	7.7	20.86	18.64	13.57	22.44	5	17	23.57	5	19	20.86	18.64	13.57
									VL	(2)	1	10.7	21.57	19.37	14.30	23.16	5	18	24.30	5	19	21.57	19.37	14.30
									VL	(3)	1	1.5	44.56	42.42	37.23	46.14	5	41	47.23	5	42	44.56	42.42	37.23
									VL	(3)	1	4.7	45.04	42.90	37.71	46.62	5	42	47.71	5	43	45.04	42.90	37.71
									VL	(3)	1	7.7	46.16	44.02	38.83	47.74	5	43	48.83	5	44	46.16	44.02	38.83
									VL	(3)	1	10.7	46.45	44.32	39.13	48.04	5	43	49.13	5	44	46.45	44.32	39.13
									VL	(4)	1	1.5	54.42	50.02	43.96	54.38	5	49	54.42	5	49	54.42	50.02	43.96
									VL	(4)	1	4.7	54.71	50.30	44.24	54.67	5	50	54.71	5	50	54.71	50.30	44.24
									VL	(4)	1	7.7	54.60	50.19	44.13	54.56	5	50	54.60	5	50	54.60	50.19	44.13
									VL	(4)	1	10.7	54.37	49.97	43.91	54.33	5	49	54.37	5	49	54.37	49.97	43.91
233	0.0	0.0			gevel				VL	(0)	1	1.5	54.70	50.56	44.64	54.84		55	54.70		55	54.70	50.56	44.64
									VL	(0)	1	4.7	54.97	50.83	44.91	55.11		55	54.97		55	54.97	50.83	44.91
									VL	(0)	1	7.7	54.95	50.87	44.98	55.13		55	54.98		55	54.95	50.87	44.98
									VL	(0)	1	10.7	54.80	50.78	44.91	55.01		55	54.91		55	54.80	50.78	44.91
									VL	(1)	1	1.5	33.44	31.21	26.10	34.99	5	30	36.10	5	31	33.44	31.21	26.10
									VL	(1)	1	4.7	33.24	31.01	25.91	34.80	5	30	35.91	5	31	33.24	31.01	25.91
									VL	(1)	1	7.7	32.98	30.74	25.64	34.53	5	30	35.64	5	31	32.98	30.74	25.64
									VL	(1)	1	10.7	33.36	31.12	26.02	34.91	5	30	36.02	5	31	33.36	31.12	26.02
									VL	(2)	1	1.5	18.80	16.53	11.49	20.36	5	15	21.49	5	16	18.80	16.53	11.49
									VL	(2)	1	4.7	19.84	17.59	12.54	21.41	5	16	22.54	5	18	19.84	17.59	12.54
									VL	(2)	1	7.7	20.67	18.43	13.38	22.24	5	17	23.38	5	18	20.67	18.43	13.38
									VL	(2)	1	10.7	21.65	19.41	14.35	23.22	5	18	24.35	5	19	21.65	19.41	14.35
									VL	(3)	1	1.5	44.00	41.87	36.68	45.59	5	41	46.68	5	42	44.00	41.87	36.68
									VL	(3)	1	4.7	44.26	42.13	36.93	45.84	5	41	46.93	5	42	44.26	42.13	36.93
									VL	(3)	1	7.7	45.33	43.19	38.00	46.91	5	42	48.00	5	43	45.33	43.19	38.00
									VL	(3)	1	10.7	45.80	43.67	38.48	47.39	5	42	48.48	5	43	45.80	43.67	38.48
									VL	(4)	1	1.5	54.27	49.87	43.81	54.23	5	49	54.27	5	49	54.27	49.87	43.81
									VL	(4)	1	4.7	54.55	50.15	44.09	54.51	5	50	54.55	5	50	54.55	50.15	44.09
									VL	(4)	1	7.7	54.41	50.00	43.95	54.37	5	49	54.41	5	49	54.41	50.00	43.95
									VL	(4)	1	10.7	54.18	49.77	43.72	54.14	5	49	54.18	5	49	54.18	49.77	43.72
234	0.0	0.0			gevel				VL	(0)	1	1.5	49.34	45.25	39.38	49.52		50	49.38		49	49.34	45.25	39.38

(*) IL: inc. maatregel, VL:inc aftrek, RL: inc prognosetoeslag (^) VL: ex. optrektoeslag

nr	z1	m1	adres	huisnr	type	afw.toets	refl	kenmerk	rhart	groep	sh	wnh	dag	avond	nacht	Lden	af Lden(*)	Letm	af Letm(*)	dag(^)	avond(^)	nacht(^)
									VL	(0)	1	4.7	49.87	45.76	39.88	50.03	50	49.88	50	49.87	45.76	39.88
									VL	(0)	1	7.7	49.79	45.68	39.80	49.95	50	49.80	50	49.79	45.68	39.80
									VL	(0)	1	10.7	49.68	45.61	39.75	49.87	50	49.75	50	49.68	45.61	39.75
									VL	(1)	1	1.5	39.82	37.59	32.48	41.37	5 36	42.48	5 37	39.82	37.59	32.48
									VL	(1)	1	4.7	40.10	37.87	32.75	41.65	5 37	42.75	5 38	40.10	37.87	32.75
									VL	(1)	1	7.7	40.07	37.84	32.73	41.62	5 37	42.73	5 38	40.07	37.84	32.73
									VL	(1)	1	10.7	40.51	38.28	33.17	42.06	5 37	43.17	5 38	40.51	38.28	33.17
									VL	(2)	1	1.5	15.86	13.63	8.51	17.41	5 12	18.51	5 14	15.86	13.63	8.51
									VL	(2)	1	4.7	16.28	14.05	8.94	17.83	5 13	18.94	5 14	16.28	14.05	8.94
									VL	(2)	1	7.7	16.20	13.97	8.86	17.75	5 13	18.86	5 14	16.20	13.97	8.86
									VL	(2)	1	10.7	16.10	13.87	8.77	17.66	5 13	18.77	5 14	16.10	13.87	8.77
									VL	(3)	1	1.5	14.43	12.30	7.17	16.04	5 11	17.17	5 12	14.43	12.30	7.17
									VL	(3)	1	4.7	15.26	13.13	8.00	16.87	5 12	18.00	5 13	15.26	13.13	8.00
									VL	(3)	1	7.7	15.34	13.20	8.08	16.95	5 12	18.08	5 13	15.34	13.20	8.08
									VL	(3)	1	10.7	15.55	13.41	8.29	17.16	5 12	18.29	5 13	15.55	13.41	8.29
									VL	(4)	1	1.5	48.82	44.42	38.38	48.79	5 44	48.82	5 44	48.82	44.42	38.38
									VL	(4)	1	4.7	49.38	44.98	38.93	49.34	5 44	49.38	5 44	49.38	44.98	38.93
									VL	(4)	1	7.7	49.30	44.89	38.84	49.26	5 44	49.30	5 44	49.30	44.89	38.84
									VL	(4)	1	10.7	49.12	44.71	38.66	49.08	5 44	49.12	5 44	49.12	44.71	38.66
235	0.0	0.0			gevel				VL	(0)	1	1.5	46.96	43.04	37.28	47.26	47	47.28	47	46.96	43.04	37.28
									VL	(0)	1	4.7	47.93	43.94	38.13	48.18	48	48.13	48	47.93	43.94	38.13
									VL	(0)	1	7.7	47.96	43.96	38.15	48.21	48	48.15	48	47.96	43.96	38.15
									VL	(0)	1	10.7	47.95	43.99	38.21	48.23	48	48.21	48	47.95	43.99	38.21
									VL	(1)	1	1.5	39.41	37.18	32.08	40.97	5 36	42.08	5 37	39.41	37.18	32.08
									VL	(1)	1	4.7	39.73	37.50	32.41	41.29	5 36	42.41	5 37	39.73	37.50	32.41
									VL	(1)	1	7.7	39.72	37.49	32.40	41.28	5 36	42.40	5 37	39.72	37.49	32.40
									VL	(1)	1	10.7	40.15	37.91	32.83	41.71	5 37	42.83	5 38	40.15	37.91	32.83
									VL	(2)	1	1.5	15.20	12.96	7.84	16.74	5 12	17.84	5 13	15.20	12.96	7.84
									VL	(2)	1	4.7	15.43	13.19	8.07	16.97	5 12	18.07	5 13	15.43	13.19	8.07
									VL	(2)	1	7.7	15.28	13.04	7.93	16.83	5 12	17.93	5 13	15.28	13.04	7.93
									VL	(2)	1	10.7	15.08	12.84	7.73	16.63	5 12	17.73	5 13	15.08	12.84	7.73
									VL	(3)	1	1.5	14.29	12.15	7.05	15.91	5 11	17.05	5 12	14.29	12.15	7.05
									VL	(3)	1	4.7	14.96	12.82	7.73	16.58	5 12	17.73	5 13	14.96	12.82	7.73
									VL	(3)	1	7.7	14.99	12.84	7.75	16.61	5 12	17.75	5 13	14.99	12.84	7.75
									VL	(3)	1	10.7	15.05	12.90	7.82	16.67	5 12	17.82	5 13	15.05	12.90	7.82
									VL	(4)	1	1.5	46.12	41.73	35.70	46.10	5 41	46.12	5 41	46.12	41.73	35.70
									VL	(4)	1	4.7	47.21	42.81	36.77	47.18	5 42	47.21	5 42	47.21	42.81	36.77
									VL	(4)	1	7.7	47.24	42.84	36.80	47.21	5 42	47.24	5 42	47.24	42.84	36.80
									VL	(4)	1	10.7	47.16	42.75	36.71	47.12	5 42	47.16	5 42	47.16	42.75	36.71
236	0.0	0.0			gevel				VL	(0)	1	1.5	44.60	41.01	35.42	45.14	45	45.42	45	44.60	41.01	35.42
									VL	(0)	1	4.7	45.95	42.20	36.53	46.38	46	46.53	47	45.95	42.20	36.53
									VL	(0)	1	7.7	46.10	42.34	36.66	46.52	47	46.66	47	46.10	42.34	36.66
									VL	(1)	1	1.5	39.52	37.29	32.19	41.08	5 36	42.19	5 37	39.52	37.29	32.19
									VL	(1)	1	4.7	39.92	37.68	32.59	41.48	5 36	42.59	5 38	39.92	37.68	32.59
									VL	(1)	1	7.7	39.99	37.75	32.67	41.55	5 37	42.67	5 38	39.99	37.75	32.67
									VL	(2)	1	1.5	15.41	13.14	8.05	16.95	5 12	18.05	5 13	15.41	13.14	8.05
									VL	(2)	1	4.7	15.55	13.28	8.19	17.09	5 12	18.19	5 13	15.55	13.28	8.19
									VL	(2)	1	7.7	15.35	13.09	8.01	16.90	5 12	18.01	5 13	15.35	13.09	8.01
									VL	(3)	1	1.5	14.27	12.14	7.01	15.88	5 11	17.01	5 12	14.27	12.14	7.01
									VL	(3)	1	4.7	14.97	12.83	7.71	16.58	5 12	17.71	5 13	14.97	12.83	7.71
									VL	(3)	1	7.7	14.99	12.86	7.74	16.61	5 12	17.74	5 13	14.99	12.86	7.74
									VL	(4)	1	1.5	42.98	38.59	32.59	42.96	5 38	42.98	5 38	42.98	38.59	32.59

(*) IL: inc. maatregel, VL:inc aftrek, RL: inc prognosetoeslag (^) VL: ex. optrektoeslag

nr	z1	m1	adres	huisnr	type	afw.toets	refl	kenmerk	rhart	groep	sh	wnh	dag	avond	nacht	Lden	af	Lden(*)	Letm	af	Letm(*)	dag(^)	avond(^)	nacht(^)
									VL	(4)	1	4.7	44.69	40.30	34.27	44.67	5	40	44.69	5	40	44.69	40.30	34.27
									VL	(4)	1	7.7	44.87	40.47	34.43	44.84	5	40	44.87	5	40	44.87	40.47	34.43
237	0.0	0.0			gevel				VL	(0)	1	1.5	43.73	40.41	34.94	44.47		44	44.94		45	43.73	40.41	34.94
									VL	(0)	1	4.7	45.04	41.51	35.95	45.63		46	45.95		46	45.04	41.51	35.95
									VL	(0)	1	7.7	45.24	41.69	36.11	45.81		46	46.11		46	45.24	41.69	36.11
									VL	(1)	1	1.5	40.06	37.83	32.74	41.62	5	37	42.74	5	38	40.06	37.83	32.74
									VL	(1)	1	4.7	40.39	38.14	33.07	41.95	5	37	43.07	5	38	40.39	38.14	33.07
									VL	(1)	1	7.7	40.45	38.20	33.13	42.01	5	37	43.13	5	38	40.45	38.20	33.13
									VL	(2)	1	1.5	15.46	13.17	8.10	16.99	5	12	18.10	5	13	15.46	13.17	8.10
									VL	(2)	1	4.7	15.59	13.30	8.23	17.12	5	12	18.23	5	13	15.59	13.30	8.23
									VL	(2)	1	7.7	15.37	13.08	8.01	16.90	5	12	18.01	5	13	15.37	13.08	8.01
									VL	(3)	1	1.5	13.64	11.51	6.40	15.26	5	10	16.40	5	11	13.64	11.51	6.40
									VL	(3)	1	4.7	14.33	12.18	7.09	15.95	5	11	17.09	5	12	14.33	12.18	7.09
									VL	(3)	1	7.7	14.37	12.23	7.14	15.99	5	11	17.14	5	12	14.37	12.23	7.14
									VL	(4)	1	1.5	41.27	36.89	30.89	41.26	5	36	41.27	5	36	41.27	36.89	30.89
									VL	(4)	1	4.7	43.20	38.81	32.79	43.18	5	38	43.20	5	38	43.20	38.81	32.79
									VL	(4)	1	7.7	43.48	39.09	33.05	43.45	5	38	43.48	5	38	43.48	39.09	33.05
238	0.0	0.0			gevel				VL	(0)	1	1.5	43.07	39.92	34.52	43.94		44	44.52		45	43.07	39.92	34.52
									VL	(0)	1	4.7	44.29	40.92	35.43	44.99		45	45.43		45	44.29	40.92	35.43
									VL	(0)	1	7.7	44.55	41.13	35.63	45.22		45	45.63		46	44.55	41.13	35.63
									VL	(1)	1	1.5	40.15	37.91	32.83	41.71	5	37	42.83	5	38	40.15	37.91	32.83
									VL	(1)	1	4.7	40.45	38.20	33.13	42.01	5	37	43.13	5	38	40.45	38.20	33.13
									VL	(1)	1	7.7	40.52	38.27	33.20	42.08	5	37	43.20	5	38	40.52	38.27	33.20
									VL	(2)	1	1.5	15.95	13.66	8.58	17.48	5	12	18.58	5	14	15.95	13.66	8.58
									VL	(2)	1	4.7	15.98	13.69	8.61	17.51	5	13	18.61	5	14	15.98	13.69	8.61
									VL	(2)	1	7.7	15.71	13.42	8.35	17.24	5	12	18.35	5	13	15.71	13.42	8.35
									VL	(3)	1	1.5	13.51	11.38	6.24	15.12	5	10	16.24	5	11	13.51	11.38	6.24
									VL	(3)	1	4.7	14.07	11.94	6.80	15.68	5	11	16.80	5	12	14.07	11.94	6.80
									VL	(3)	1	7.7	14.03	11.90	6.77	15.64	5	11	16.77	5	12	14.03	11.90	6.77
									VL	(4)	1	1.5	39.93	35.55	29.56	39.92	5	35	39.93	5	35	39.93	35.55	29.56
									VL	(4)	1	4.7	41.95	37.56	31.54	41.93	5	37	41.95	5	37	41.95	37.56	31.54
									VL	(4)	1	7.7	42.34	37.95	31.92	42.32	5	37	42.34	5	37	42.34	37.95	31.92
239	0.0	0.0			gevel				VL	(0)	1	1.5	43.20	40.24	34.93	44.21		44	44.93		45	43.20	40.24	34.93
									VL	(0)	1	4.7	44.21	41.04	35.66	45.07		45	45.66		46	44.21	41.04	35.66
									VL	(0)	1	7.7	44.54	41.31	35.90	45.36		45	45.90		46	44.54	41.31	35.90
									VL	(1)	1	1.5	41.02	38.77	33.70	42.58	5	38	43.70	5	39	41.02	38.77	33.70
									VL	(1)	1	4.7	41.28	39.02	33.96	42.84	5	38	43.96	5	39	41.28	39.02	33.96
									VL	(1)	1	7.7	41.37	39.11	34.06	42.93	5	38	44.06	5	39	41.37	39.11	34.06
									VL	(2)	1	1.5	16.22	13.94	8.86	17.75	5	13	18.86	5	14	16.22	13.94	8.86
									VL	(2)	1	4.7	16.21	13.93	8.85	17.74	5	13	18.85	5	14	16.21	13.93	8.85
									VL	(2)	1	7.7	15.95	13.68	8.59	17.49	5	12	18.59	5	14	15.95	13.68	8.59
									VL	(3)	1	1.5	14.30	12.16	7.06	15.92	5	11	17.06	5	12	14.30	12.16	7.06
									VL	(3)	1	4.7	14.87	12.72	7.63	16.49	5	11	17.63	5	13	14.87	12.72	7.63
									VL	(3)	1	7.7	14.88	12.73	7.64	16.50	5	11	17.64	5	13	14.88	12.73	7.64
									VL	(4)	1	1.5	39.12	34.75	28.76	39.12	5	34	39.12	5	34	39.12	34.75	28.76
									VL	(4)	1	4.7	41.11	36.72	30.70	41.09	5	36	41.11	5	36	41.11	36.72	30.70
									VL	(4)	1	7.7	41.66	37.26	31.24	41.63	5	37	41.66	5	37	41.66	37.26	31.24
240	0.0	0.0			gevel				VL	(0)	1	1.5	41.82	39.40	34.28	43.25		43	44.28		44	41.82	39.40	34.28
									VL	(0)	1	4.7	42.11	39.67	34.55	43.52		44	44.55		45	42.11	39.67	34.55
									VL	(0)	1	7.7	42.32	39.85	34.73	43.72		44	44.73		45	42.32	39.85	34.73
									VL	(1)	1	1.5	41.14	38.89	33.83	42.70	5	38	43.83	5	39	41.14	38.89	33.83
									VL	(1)	1	4.7	41.37	39.11	34.06	42.93	5	38	44.06	5	39	41.37	39.11	34.06

(*) IL: inc. maatregel, VL:inc aftrek, RL: inc prognosetoeslag (^) VL: ex. optrektoeslag

nr	z1	m1	adres	huisnr	type	afw.toets	refl	kenmerk	rhart	groep	sh	wnh	dag	avond	nacht	Lden	af	Lden(*)	Letm	af	Letm(*)	dag(^)	avond(^)	nacht(^)
									VL	(1)	1	7.7	41.43	39.17	34.12	42.99	5	38	44.12	5	39	41.43	39.17	34.12
									VL	(2)	1	1.5	23.53	21.28	16.23	25.10	5	20	26.23	5	21	23.53	21.28	16.23
									VL	(2)	1	4.7	24.41	22.17	17.12	25.98	5	21	27.12	5	22	24.41	22.17	17.12
									VL	(2)	1	7.7	25.52	23.30	18.24	27.10	5	22	28.24	5	23	25.52	23.30	18.24
									VL	(3)	1	1.5	26.70	24.56	19.44	28.31	5	23	29.44	5	24	26.70	24.56	19.44
									VL	(3)	1	4.7	27.30	25.15	20.05	28.91	5	24	30.05	5	25	27.30	25.15	20.05
									VL	(3)	1	7.7	28.49	26.34	21.26	30.11	5	25	31.26	5	26	28.49	26.34	21.26
									VL	(4)	1	1.5	31.73	27.36	21.38	31.73	5	27	31.73	5	27	31.73	27.36	21.38
									VL	(4)	1	4.7	32.35	27.96	21.95	32.33	5	27	32.35	5	27	32.35	27.96	21.95
									VL	(4)	1	7.7	33.20	28.80	22.77	33.17	5	28	33.20	5	28	33.20	28.80	22.77
241	0.0	0.0			gevel				VL	(0)	1	1.5	41.09	38.60	33.46	42.46		42	43.46		43	41.09	38.60	33.46
									VL	(0)	1	4.7	41.41	38.90	33.76	42.77		43	43.76		44	41.41	38.90	33.76
									VL	(0)	1	7.7	41.66	39.10	33.96	42.99		43	43.96		44	41.66	39.10	33.96
									VL	(1)	1	1.5	40.14	37.88	32.82	41.70	5	37	42.82	5	38	40.14	37.88	32.82
									VL	(1)	1	4.7	40.39	38.12	33.08	41.95	5	37	43.08	5	38	40.39	38.12	33.08
									VL	(1)	1	7.7	40.43	38.16	33.12	41.99	5	37	43.12	5	38	40.43	38.16	33.12
									VL	(2)	1	1.5	23.60	21.34	16.30	25.17	5	20	26.30	5	21	23.60	21.34	16.30
									VL	(2)	1	4.7	24.46	22.22	17.17	26.03	5	21	27.17	5	22	24.46	22.22	17.17
									VL	(2)	1	7.7	25.55	23.32	18.28	27.13	5	22	28.28	5	23	25.55	23.32	18.28
									VL	(3)	1	1.5	27.11	24.97	19.86	28.72	5	24	29.86	5	25	27.11	24.97	19.86
									VL	(3)	1	4.7	27.69	25.53	20.45	29.30	5	24	30.45	5	25	27.69	25.53	20.45
									VL	(3)	1	7.7	28.91	26.74	21.70	30.53	5	26	31.70	5	27	28.91	26.74	21.70
									VL	(4)	1	1.5	32.52	28.15	22.18	32.52	5	28	32.52	5	28	32.52	28.15	22.18
									VL	(4)	1	4.7	33.08	28.69	22.69	33.06	5	28	33.08	5	28	33.08	28.69	22.69
									VL	(4)	1	7.7	33.93	29.53	23.51	33.90	5	29	33.93	5	29	33.93	29.53	23.51
242	0.0	0.0			gevel				VL	(0)	1	1.5	41.52	39.28	34.05	43.02		43	44.05		44	41.52	39.28	34.05
									VL	(0)	1	4.7	41.92	39.70	34.47	43.43		43	44.47		44	41.92	39.70	34.47
									VL	(0)	1	7.7	43.03	40.82	35.59	44.55		45	45.59		46	43.03	40.82	35.59
									VL	(1)	1	1.5	26.15	23.52	18.36	27.43	5	22	28.36	5	23	26.15	23.52	18.36
									VL	(1)	1	4.7	26.08	23.46	18.31	27.37	5	22	28.31	5	23	26.08	23.46	18.31
									VL	(1)	1	7.7	26.04	23.42	18.28	27.33	5	22	28.28	5	23	26.04	23.42	18.28
									VL	(2)	1	1.5	24.95	22.66	17.65	26.51	5	22	27.65	5	23	24.95	22.66	17.65
									VL	(2)	1	4.7	25.71	23.43	18.42	27.28	5	22	28.42	5	23	25.71	23.43	18.42
									VL	(2)	1	7.7	26.74	24.48	19.46	28.31	5	23	29.46	5	24	26.74	24.48	19.46
									VL	(3)	1	1.5	41.05	38.92	33.71	42.63	5	38	43.71	5	39	41.05	38.92	33.71
									VL	(3)	1	4.7	41.49	39.36	34.15	43.07	5	38	44.15	5	39	41.49	39.36	34.15
									VL	(3)	1	7.7	42.65	40.52	35.31	44.23	5	39	45.31	5	40	42.65	40.52	35.31
									VL	(4)	1	1.5	28.67	24.24	18.14	28.60	5	24	28.67	5	24	28.67	24.24	18.14
									VL	(4)	1	4.7	28.32	23.88	17.78	28.25	5	23	28.32	5	23	28.32	23.88	17.78
									VL	(4)	1	7.7	29.11	24.67	18.56	29.04	5	24	29.11	5	24	29.11	24.67	18.56
243	0.0	0.0			gevel				VL	(0)	1	1.5	42.15	39.98	34.77	43.70		44	44.77		45	42.15	39.98	34.77
									VL	(0)	1	4.7	42.69	40.51	35.30	44.23		44	45.30		45	42.69	40.51	35.30
									VL	(0)	1	7.7	43.82	41.65	36.44	45.37		45	46.44		46	43.82	41.65	36.44
									VL	(1)	1	1.5	24.25	21.83	16.76	25.70	5	21	26.76	5	22	24.25	21.83	16.76
									VL	(1)	1	4.7	24.33	21.91	16.84	25.78	5	21	26.84	5	22	24.33	21.91	16.84
									VL	(1)	1	7.7	24.45	22.01	16.94	25.89	5	21	26.94	5	22	24.45	22.01	16.94
									VL	(2)	1	1.5	25.05	22.74	17.74	26.60	5	22	27.74	5	23	25.05	22.74	17.74
									VL	(2)	1	4.7	25.71	23.42	18.41	27.27	5	22	28.41	5	23	25.71	23.42	18.41
									VL	(2)	1	7.7	26.64	24.36	19.35	28.21	5	23	29.35	5	24	26.64	24.36	19.35
									VL	(3)	1	1.5	41.91	39.78	34.57	43.49	5	38	44.57	5	40	41.91	39.78	34.57
									VL	(3)	1	4.7	42.45	40.32	35.10	44.02	5	39	45.10	5	40	42.45	40.32	35.10
									VL	(3)	1	7.7	43.61	41.47	36.26	45.18	5	40	46.26	5	41	43.61	41.47	36.26

(*) IL: inc. maatregel, VL:inc aftrek, RL: inc prognosetoeslag (^) VL: ex. optrektoeslag

nr	z1	m1	adres	huisnr	type	afw.toets	refl	kenmerk	rhart	groep	sh	wnh	dag	avond	nacht	Lden	af	Lden(*)	Letm	af	Letm(*)	dag(^)	avond(^)	nacht(^)
									VL	(4)	1	1.5	24.73	20.26	14.11	24.63	5	20	24.73	5	20	24.73	20.26	14.11
									VL	(4)	1	4.7	25.52	21.05	14.90	25.42	5	20	25.52	5	21	25.52	21.05	14.90
									VL	(4)	1	7.7	26.49	22.01	15.85	26.38	5	21	26.49	5	21	26.49	22.01	15.85
244	0.0	0.0			gevel				VL	(0)	1	1.5	43.11	40.95	35.73	44.66		45	45.73		46	43.11	40.95	35.73
									VL	(0)	1	4.7	43.70	41.54	36.32	45.25		45	46.32		46	43.70	41.54	36.32
									VL	(0)	1	7.7	44.81	42.65	37.43	46.36		46	47.43		47	44.81	42.65	37.43
									VL	(1)	1	1.5	27.42	25.09	20.00	28.92	5	24	30.00	5	25	27.42	25.09	20.00
									VL	(1)	1	4.7	27.33	24.99	19.91	28.83	5	24	29.91	5	25	27.33	24.99	19.91
									VL	(1)	1	7.7	27.29	24.94	19.86	28.78	5	24	29.86	5	25	27.29	24.94	19.86
									VL	(2)	1	1.5	25.01	22.73	17.71	26.57	5	22	27.71	5	23	25.01	22.73	17.71
									VL	(2)	1	4.7	25.63	23.36	18.33	27.19	5	22	28.33	5	23	25.63	23.36	18.33
									VL	(2)	1	7.7	26.44	24.20	19.16	28.02	5	23	29.16	5	24	26.44	24.20	19.16
									VL	(3)	1	1.5	42.85	40.72	35.51	44.43	5	39	45.51	5	41	42.85	40.72	35.51
									VL	(3)	1	4.7	43.46	41.33	36.11	45.03	5	40	46.11	5	41	43.46	41.33	36.11
									VL	(3)	1	7.7	44.60	42.47	37.26	46.18	5	41	47.26	5	42	44.60	42.47	37.26
									VL	(4)	1	1.5	24.96	20.50	14.37	24.87	5	20	24.96	5	20	24.96	20.50	14.37
									VL	(4)	1	4.7	25.83	21.37	15.24	25.74	5	21	25.83	5	21	25.83	21.37	15.24
									VL	(4)	1	7.7	26.57	22.10	15.96	26.47	5	21	26.57	5	22	26.57	22.10	15.96
245	0.0	0.0			gevel				VL	(0)	1	1.5	43.69	41.52	36.30	45.24		45	46.30		46	43.69	41.52	36.30
									VL	(0)	1	4.7	44.30	42.13	36.91	45.85		46	46.91		47	44.30	42.13	36.91
									VL	(0)	1	7.7	45.39	43.23	38.01	46.94		47	48.01		48	45.39	43.23	38.01
									VL	(1)	1	1.5	28.73	26.24	21.10	30.10	5	25	31.10	5	26	28.73	26.24	21.10
									VL	(1)	1	4.7	28.55	26.06	20.92	29.92	5	25	30.92	5	26	28.55	26.06	20.92
									VL	(1)	1	7.7	28.39	25.90	20.76	29.76	5	25	30.76	5	26	28.39	25.90	20.76
									VL	(2)	1	1.5	25.00	22.71	17.70	26.56	5	22	27.70	5	23	25.00	22.71	17.70
									VL	(2)	1	4.7	25.53	23.25	18.24	27.10	5	22	28.24	5	23	25.53	23.25	18.24
									VL	(2)	1	7.7	26.31	24.04	19.02	27.88	5	23	29.02	5	24	26.31	24.04	19.02
									VL	(3)	1	1.5	43.42	41.30	36.08	45.00	5	40	46.08	5	41	43.42	41.30	36.08
									VL	(3)	1	4.7	44.06	41.93	36.71	45.63	5	41	46.71	5	42	44.06	41.93	36.71
									VL	(3)	1	7.7	45.19	43.06	37.84	46.76	5	42	47.84	5	43	45.19	43.06	37.84
									VL	(4)	1	1.5	24.91	20.48	14.40	24.85	5	20	24.91	5	20	24.91	20.48	14.40
									VL	(4)	1	4.7	25.83	21.40	15.31	25.77	5	21	25.83	5	21	25.83	21.40	15.31
									VL	(4)	1	7.7	26.43	21.99	15.89	26.36	5	21	26.43	5	21	26.43	21.99	15.89
246	0.0	0.0			gevel				VL	(0)	1	1.5	43.89	41.74	36.53	45.45		45	46.53		47	43.89	41.74	36.53
									VL	(0)	1	4.7	44.59	42.45	37.23	46.16		46	47.23		47	44.59	42.45	37.23
									VL	(0)	1	7.7	45.67	43.53	38.31	47.24		47	48.31		48	45.67	43.53	38.31
									VL	(0)	1	10.7	45.27	43.09	37.89	46.82		47	47.89		48	45.27	43.09	37.89
									VL	(0)	1	13.7	45.98	43.75	38.56	47.50		48	48.56		49	45.98	43.75	38.56
									VL	(0)	1	16.7	46.54	44.29	39.12	48.06		48	49.12		49	46.54	44.29	39.12
									VL	(0)	1	19.7	47.06	44.81	39.65	48.58		49	49.65		50	47.06	44.81	39.65
									VL	(0)	1	22.7	47.67	45.42	40.27	49.19		49	50.27		50	47.67	45.42	40.27
									VL	(1)	1	1.5	28.82	26.48	21.40	30.32	5	25	31.40	5	26	28.82	26.48	21.40
									VL	(1)	1	4.7	28.87	26.52	21.45	30.36	5	25	31.45	5	26	28.87	26.52	21.45
									VL	(1)	1	7.7	29.91	27.57	22.51	31.41	5	26	32.51	5	28	29.91	27.57	22.51
									VL	(1)	1	10.7	37.89	35.63	30.56	39.44	5	34	40.56	5	36	37.89	35.63	30.56
									VL	(1)	1	13.7	40.34	38.08	33.02	41.90	5	37	43.02	5	38	40.34	38.08	33.02
									VL	(1)	1	16.7	40.89	38.63	33.57	42.45	5	37	43.57	5	39	40.89	38.63	33.57
									VL	(1)	1	19.7	41.38	39.12	34.06	42.94	5	38	44.06	5	39	41.38	39.12	34.06
									VL	(1)	1	22.7	42.20	39.93	34.85	43.74	5	39	44.85	5	40	42.20	39.93	34.85
									VL	(2)	1	1.5	24.80	22.49	17.49	26.35	5	21	27.49	5	22	24.80	22.49	17.49
									VL	(2)	1	4.7	25.23	22.93	17.93	26.79	5	22	27.93	5	23	25.23	22.93	17.93
									VL	(2)	1	7.7	25.89	23.58	18.59	27.44	5	22	28.59	5	24	25.89	23.58	18.59

(*) IL: inc. maatregel, VL:inc aftrek, RL: inc prognosetoeslag (^) VL: ex. optrektoeslag

nr	z1	m1	adres	huisnr	type	afw.toets	refl	kenmerk	rhart	groep	sh	wnh	dag	avond	nacht	Lden	af	Lden(*)	Letm	af	Letm(*)	dag(^)	avond(^)	nacht(^)
									VL	(2)	1	10.7	26.08	23.79	18.78	27.64	5	23	28.78	5	24	26.08	23.79	18.78
									VL	(2)	1	13.7	28.54	26.24	21.24	30.10	5	25	31.24	5	26	28.54	26.24	21.24
									VL	(2)	1	16.7	35.25	32.96	27.95	36.81	5	32	37.95	5	33	35.25	32.96	27.95
									VL	(2)	1	19.7	37.31	35.02	30.01	38.87	5	34	40.01	5	35	37.31	35.02	30.01
									VL	(2)	1	22.7	38.67	36.38	31.36	40.22	5	35	41.36	5	36	38.67	36.38	31.36
									VL	(3)	1	1.5	43.68	41.55	36.33	45.25	5	40	46.33	5	41	43.68	41.55	36.33
									VL	(3)	1	4.7	44.41	42.28	37.06	45.98	5	41	47.06	5	42	44.41	42.28	37.06
									VL	(3)	1	7.7	45.49	43.36	38.14	47.06	5	42	48.14	5	43	45.49	43.36	38.14
									VL	(3)	1	10.7	44.25	42.12	36.90	45.82	5	41	46.90	5	42	44.25	42.12	36.90
									VL	(3)	1	13.7	44.27	42.14	36.92	45.84	5	41	46.92	5	42	44.27	42.14	36.92
									VL	(3)	1	16.7	44.42	42.29	37.07	45.99	5	41	47.07	5	42	44.42	42.29	37.07
									VL	(3)	1	19.7	44.75	42.62	37.41	46.33	5	41	47.41	5	42	44.75	42.62	37.41
									VL	(3)	1	22.7	45.14	43.02	37.82	46.73	5	42	47.82	5	43	45.14	43.02	37.82
									VL	(4)	1	1.5	18.76	14.29	8.14	18.66	5	14	18.76	5	14	18.76	14.29	8.14
									VL	(4)	1	4.7	19.61	15.12	8.95	19.49	5	14	19.61	5	15	19.61	15.12	8.95
									VL	(4)	1	7.7	21.49	16.99	10.81	21.37	5	16	21.49	5	16	21.49	16.99	10.81
									VL	(4)	1	10.7	27.05	22.63	16.56	27.00	5	22	27.05	5	22	27.05	22.63	16.56
									VL	(4)	1	13.7	31.54	27.16	21.14	31.52	5	27	31.54	5	27	31.54	27.16	21.14
									VL	(4)	1	16.7	32.60	28.19	22.14	32.56	5	28	32.60	5	28	32.60	28.19	22.14
									VL	(4)	1	19.7	32.68	28.27	22.23	32.64	5	28	32.68	5	28	32.68	28.27	22.23
									VL	(4)	1	22.7	32.54	28.14	22.09	32.50	5	28	32.54	5	28	32.54	28.14	22.09
247	0.0	0.0			gevel				VL	(0)	1	1.5	44.36	42.20	36.98	45.91		46	46.98		47	44.36	42.20	36.98
									VL	(0)	1	4.7	45.31	43.15	37.93	46.86		47	47.93		48	45.31	43.15	37.93
									VL	(0)	1	7.7	46.25	44.09	38.87	47.80		48	48.87		49	46.25	44.09	38.87
									VL	(0)	1	10.7	46.97	44.79	39.59	48.52		49	49.59		50	46.97	44.79	39.59
									VL	(0)	1	13.7	46.94	44.72	39.53	48.47		48	49.53		50	46.94	44.72	39.53
									VL	(0)	1	16.7	47.57	45.33	40.15	49.09		49	50.15		50	47.57	45.33	40.15
									VL	(0)	1	19.7	48.08	45.84	40.68	49.61		50	50.68		51	48.08	45.84	40.68
									VL	(0)	1	22.7	48.64	46.40	41.25	50.17		50	51.25		51	48.64	46.40	41.25
									VL	(1)	1	1.5	28.58	26.26	21.21	30.10	5	25	31.21	5	26	28.58	26.26	21.21
									VL	(1)	1	4.7	29.05	26.73	21.69	30.58	5	26	31.69	5	27	29.05	26.73	21.69
									VL	(1)	1	7.7	30.50	28.20	23.16	32.04	5	27	33.16	5	28	30.50	28.20	23.16
									VL	(1)	1	10.7	38.43	36.16	31.11	39.98	5	35	41.11	5	36	38.43	36.16	31.11
									VL	(1)	1	13.7	41.00	38.74	33.68	42.56	5	38	43.68	5	39	41.00	38.74	33.68
									VL	(1)	1	16.7	41.58	39.31	34.26	43.13	5	38	44.26	5	39	41.58	39.31	34.26
									VL	(1)	1	19.7	42.14	39.87	34.82	43.69	5	39	44.82	5	40	42.14	39.87	34.82
									VL	(1)	1	22.7	42.78	40.50	35.44	44.32	5	39	45.44	5	40	42.78	40.50	35.44
									VL	(2)	1	1.5	24.57	22.25	17.26	26.12	5	21	27.26	5	22	24.57	22.25	17.26
									VL	(2)	1	4.7	25.11	22.79	17.81	26.66	5	22	27.81	5	23	25.11	22.79	17.81
									VL	(2)	1	7.7	25.89	23.56	18.60	27.44	5	22	28.60	5	24	25.89	23.56	18.60
									VL	(2)	1	10.7	26.98	24.62	19.67	28.52	5	24	29.67	5	25	26.98	24.62	19.67
									VL	(2)	1	13.7	29.62	27.28	22.30	31.16	5	26	32.30	5	27	29.62	27.28	22.30
									VL	(2)	1	16.7	36.06	33.73	28.74	37.60	5	33	38.74	5	34	36.06	33.73	28.74
									VL	(2)	1	19.7	37.94	35.62	30.62	39.48	5	34	40.62	5	36	37.94	35.62	30.62
									VL	(2)	1	22.7	39.60	37.28	32.28	41.14	5	36	42.28	5	37	39.60	37.28	32.28
									VL	(3)	1	1.5	44.13	42.00	36.78	45.70	5	41	46.78	5	42	44.13	42.00	36.78
									VL	(3)	1	4.7	45.11	42.98	37.76	46.68	5	42	47.76	5	43	45.11	42.98	37.76
									VL	(3)	1	7.7	46.03	43.90	38.68	47.60	5	43	48.68	5	44	46.03	43.90	38.68
									VL	(3)	1	10.7	46.18	44.05	38.83	47.75	5	43	48.83	5	44	46.18	44.05	38.83
									VL	(3)	1	13.7	45.36	43.23	38.01	46.93	5	42	48.01	5	43	45.36	43.23	38.01
									VL	(3)	1	16.7	45.66	43.53	38.31	47.23	5	42	48.31	5	43	45.66	43.53	38.31
									VL	(3)	1	19.7	46.00	43.87	38.65	47.57	5	43	48.65	5	44	46.00	43.87	38.65

(*) IL: inc. maatregel, VL:inc aftrek, RL: inc prognosetoeslag (^) VL: ex. optrektoeslag

nr	z1	m1	adres	huisnr	type	afw.toets	refl	kenmerk	rhart	groep	sh	wnh	dag	avond	nacht	Lden	af	Lden(*)	Letm	af	Letm(*)	dag(^)	avond(^)	nacht(^)
									VL	(3)	1	22.7	46.34	44.21	39.01	47.92	5	43	49.01	5	44	46.34	44.21	39.01
									VL	(4)	1	1.5	25.75	21.36	15.34	25.73	5	21	25.75	5	21	25.75	21.36	15.34
									VL	(4)	1	4.7	26.17	21.76	15.72	26.13	5	21	26.17	5	21	26.17	21.76	15.72
									VL	(4)	1	7.7	27.19	22.77	16.71	27.14	5	22	27.19	5	22	27.19	22.77	16.71
									VL	(4)	1	10.7	29.42	25.01	18.96	29.38	5	24	29.42	5	24	29.42	25.01	18.96
									VL	(4)	1	13.7	31.96	27.57	21.56	31.94	5	27	31.96	5	27	31.96	27.57	21.56
									VL	(4)	1	16.7	32.80	28.39	22.35	32.76	5	28	32.80	5	28	32.80	28.39	22.35
									VL	(4)	1	19.7	32.88	28.48	22.43	32.84	5	28	32.88	5	28	32.88	28.48	22.43
									VL	(4)	1	22.7	32.83	28.42	22.38	32.79	5	28	32.83	5	28	32.83	28.42	22.38
248	0.0	0.0			gevel				VL	(0)	1	1.5	45.36	43.19	37.97	46.91		47	47.97		48	45.36	43.19	37.97
									VL	(0)	1	4.7	46.55	44.39	39.17	48.10		48	49.17		49	46.55	44.39	39.17
									VL	(0)	1	7.7	47.32	45.16	39.94	48.87		49	49.94		50	47.32	45.16	39.94
									VL	(0)	1	10.7	47.82	45.64	40.43	49.36		49	50.43		50	47.82	45.64	40.43
									VL	(0)	1	13.7	47.72	45.52	40.32	49.26		49	50.32		50	47.72	45.52	40.32
									VL	(0)	1	16.7	48.30	46.08	40.90	49.83		50	50.90		51	48.30	46.08	40.90
									VL	(0)	1	19.7	48.82	46.60	41.42	50.35		50	51.42		51	48.82	46.60	41.42
									VL	(0)	1	22.7	49.29	47.06	41.91	50.83		51	51.91		52	49.29	47.06	41.91
									VL	(1)	1	1.5	30.37	28.09	23.03	31.91	5	27	33.03	5	28	30.37	28.09	23.03
									VL	(1)	1	4.7	30.66	28.39	23.33	32.21	5	27	33.33	5	28	30.66	28.39	23.33
									VL	(1)	1	7.7	31.59	29.31	24.26	33.14	5	28	34.26	5	29	31.59	29.31	24.26
									VL	(1)	1	10.7	38.01	35.75	30.69	39.57	5	35	40.69	5	36	38.01	35.75	30.69
									VL	(1)	1	13.7	40.28	38.02	32.95	41.83	5	37	42.95	5	38	40.28	38.02	32.95
									VL	(1)	1	16.7	40.86	38.59	33.53	42.41	5	37	43.53	5	39	40.86	38.59	33.53
									VL	(1)	1	19.7	41.46	39.18	34.11	43.00	5	38	44.11	5	39	41.46	39.18	34.11
									VL	(1)	1	22.7	42.32	40.02	34.94	43.84	5	39	44.94	5	40	42.32	40.02	34.94
									VL	(2)	1	1.5	24.40	22.10	17.10	25.96	5	21	27.10	5	22	24.40	22.10	17.10
									VL	(2)	1	4.7	24.80	22.49	17.50	26.35	5	21	27.50	5	23	24.80	22.49	17.50
									VL	(2)	1	7.7	25.34	23.02	18.05	26.90	5	22	28.05	5	23	25.34	23.02	18.05
									VL	(2)	1	10.7	27.24	24.89	19.94	28.79	5	24	29.94	5	25	27.24	24.89	19.94
									VL	(2)	1	13.7	28.30	25.92	20.99	29.83	5	25	30.99	5	26	28.30	25.92	20.99
									VL	(2)	1	16.7	34.31	31.95	27.01	35.85	5	31	37.01	5	32	34.31	31.95	27.01
									VL	(2)	1	19.7	36.51	34.14	29.20	38.05	5	33	39.20	5	34	36.51	34.14	29.20
									VL	(2)	1	22.7	38.27	35.90	30.95	39.80	5	35	40.95	5	36	38.27	35.90	30.95
									VL	(3)	1	1.5	45.10	42.97	37.75	46.67	5	42	47.75	5	43	45.10	42.97	37.75
									VL	(3)	1	4.7	46.33	44.20	38.98	47.90	5	43	48.98	5	44	46.33	44.20	38.98
									VL	(3)	1	7.7	47.10	44.97	39.75	48.67	5	44	49.75	5	45	47.10	44.97	39.75
									VL	(3)	1	10.7	47.20	45.07	39.85	48.77	5	44	49.85	5	45	47.20	45.07	39.85
									VL	(3)	1	13.7	46.65	44.52	39.31	48.23	5	43	49.31	5	44	46.65	44.52	39.31
									VL	(3)	1	16.7	47.06	44.93	39.72	48.64	5	44	49.72	5	45	47.06	44.93	39.72
									VL	(3)	1	19.7	47.46	45.33	40.13	49.04	5	44	50.13	5	45	47.46	45.33	40.13
									VL	(3)	1	22.7	47.72	45.59	40.40	49.31	5	44	50.40	5	45	47.72	45.59	40.40
									VL	(4)	1	1.5	28.19	23.79	17.78	28.17	5	23	28.19	5	23	28.19	23.79	17.78
									VL	(4)	1	4.7	28.95	24.55	18.52	28.92	5	24	28.95	5	24	28.95	24.55	18.52
									VL	(4)	1	7.7	29.77	25.36	19.33	29.74	5	25	29.77	5	25	29.77	25.36	19.33
									VL	(4)	1	10.7	30.99	26.59	20.56	30.96	5	26	30.99	5	26	30.99	26.59	20.56
									VL	(4)	1	13.7	32.19	27.79	21.76	32.16	5	27	32.19	5	27	32.19	27.79	21.76
									VL	(4)	1	16.7	32.71	28.30	22.26	32.67	5	28	32.71	5	28	32.71	28.30	22.26
									VL	(4)	1	19.7	32.86	28.45	22.41	32.82	5	28	32.86	5	28	32.86	28.45	22.41
									VL	(4)	1	22.7	32.83	28.42	22.38	32.79	5	28	32.83	5	28	32.83	28.42	22.38
249	0.0	0.0			gevel				VL	(0)	1	1.5	46.46	44.31	39.09	48.02		48	49.09		49	46.46	44.31	39.09
									VL	(0)	1	4.7	47.95	45.81	40.59	49.52		50	50.59		51	47.95	45.81	40.59
									VL	(0)	1	7.7	48.45	46.30	41.08	50.01		50	51.08		51	48.45	46.30	41.08

(*) IL: inc. maatregel, VL:inc aftrek, RL: inc prognosetoeslag (^) VL: ex. optrektoeslag

nr	z1	m1	adres	huisnr	type	afw.toets	refl	kenmerk	rhart	groep	sh	wnh	dag	avond	nacht	Lden	af	Lden(*)	Letm	af	Letm(*)	dag(^)	avond(^)	nacht(^)
									VL	(0)	1	10.7	48.76	46.61	41.39	50.32		50	51.39		51	48.76	46.61	41.39
									VL	(0)	1	13.7	48.64	46.46	41.26	50.19		50	51.26		51	48.64	46.46	41.26
									VL	(0)	1	16.7	48.88	46.70	41.50	50.43		50	51.50		52	48.88	46.70	41.50
									VL	(0)	1	19.7	49.24	47.06	41.86	50.79		51	51.86		52	49.24	47.06	41.86
									VL	(0)	1	22.7	49.52	47.33	42.14	51.07		51	52.14		52	49.52	47.33	42.14
									VL	(1)	1	1.5	26.72	24.38	19.38	28.25	5	23	29.38	5	24	26.72	24.38	19.38
									VL	(1)	1	4.7	27.56	25.23	20.23	29.10	5	24	30.23	5	25	27.56	25.23	20.23
									VL	(1)	1	7.7	29.26	26.95	21.93	30.80	5	26	31.93	5	27	29.26	26.95	21.93
									VL	(1)	1	10.7	36.80	34.55	29.48	38.36	5	33	39.48	5	34	36.80	34.55	29.48
									VL	(1)	1	13.7	39.08	36.83	31.75	40.63	5	36	41.75	5	37	39.08	36.83	31.75
									VL	(1)	1	16.7	39.68	37.42	32.35	41.23	5	36	42.35	5	37	39.68	37.42	32.35
									VL	(1)	1	19.7	40.36	38.09	33.01	41.90	5	37	43.01	5	38	40.36	38.09	33.01
									VL	(1)	1	22.7	41.20	38.91	33.81	42.72	5	38	43.81	5	39	41.20	38.91	33.81
									VL	(2)	1	1.5	24.34	22.04	17.03	25.89	5	21	27.03	5	22	24.34	22.04	17.03
									VL	(2)	1	4.7	24.77	22.48	17.47	26.33	5	21	27.47	5	22	24.77	22.48	17.47
									VL	(2)	1	7.7	25.42	23.13	18.12	26.98	5	22	28.12	5	23	25.42	23.13	18.12
									VL	(2)	1	10.7	27.46	25.16	20.16	29.02	5	24	30.16	5	25	27.46	25.16	20.16
									VL	(2)	1	13.7	28.58	26.27	21.26	30.13	5	25	31.26	5	26	28.58	26.27	21.26
									VL	(2)	1	16.7	33.49	31.26	26.17	35.05	5	30	36.17	5	31	33.49	31.26	26.17
									VL	(2)	1	19.7	35.09	32.80	27.77	36.64	5	32	37.77	5	33	35.09	32.80	27.77
									VL	(2)	1	22.7	37.40	35.10	30.07	38.94	5	34	40.07	5	35	37.40	35.10	30.07
									VL	(3)	1	1.5	46.35	44.22	39.00	47.92	5	43	49.00	5	44	46.35	44.22	39.00
									VL	(3)	1	4.7	47.86	45.73	40.51	49.43	5	44	50.51	5	46	47.86	45.73	40.51
									VL	(3)	1	7.7	48.34	46.21	40.99	49.91	5	45	50.99	5	46	48.34	46.21	40.99
									VL	(3)	1	10.7	48.39	46.26	41.04	49.96	5	45	51.04	5	46	48.39	46.26	41.04
									VL	(3)	1	13.7	48.00	45.87	40.65	49.57	5	45	50.65	5	46	48.00	45.87	40.65
									VL	(3)	1	16.7	48.10	45.97	40.75	49.67	5	45	50.75	5	46	48.10	45.97	40.75
									VL	(3)	1	19.7	48.36	46.23	41.02	49.94	5	45	51.02	5	46	48.36	46.23	41.02
									VL	(3)	1	22.7	48.42	46.29	41.08	50.00	5	45	51.08	5	46	48.42	46.29	41.08
									VL	(4)	1	1.5	26.08	21.67	15.63	26.04	5	21	26.08	5	21	26.08	21.67	15.63
									VL	(4)	1	4.7	26.72	22.31	16.27	26.68	5	22	26.72	5	22	26.72	22.31	16.27
									VL	(4)	1	7.7	27.55	23.14	17.08	27.51	5	23	27.55	5	23	27.55	23.14	17.08
									VL	(4)	1	10.7	28.97	24.56	18.51	28.93	5	24	28.97	5	24	28.97	24.56	18.51
									VL	(4)	1	13.7	30.38	25.98	19.94	30.35	5	25	30.38	5	25	30.38	25.98	19.94
									VL	(4)	1	16.7	30.88	26.47	20.42	30.84	5	26	30.88	5	26	30.88	26.47	20.42
									VL	(4)	1	19.7	31.08	26.67	20.62	31.04	5	26	31.08	5	26	31.08	26.67	20.62
									VL	(4)	1	22.7	31.11	26.70	20.66	31.07	5	26	31.11	5	26	31.11	26.70	20.66
250	0.0	0.0			gevel				VL	(0)	1	1.5	47.65	45.50	40.28	49.21		49	50.28		50	47.65	45.50	40.28
									VL	(0)	1	4.7	49.30	47.16	41.94	50.87		51	51.94		52	49.30	47.16	41.94
									VL	(0)	1	7.7	49.56	47.42	42.20	51.13		51	52.20		52	49.56	47.42	42.20
									VL	(0)	1	10.7	49.72	47.57	42.35	51.28		51	52.35		52	49.72	47.57	42.35
									VL	(1)	1	1.5	30.77	28.51	23.44	32.32	5	27	33.44	5	28	30.77	28.51	23.44
									VL	(1)	1	4.7	31.36	29.10	24.03	32.91	5	28	34.03	5	29	31.36	29.10	24.03
									VL	(1)	1	7.7	32.11	29.84	24.77	33.66	5	29	34.77	5	30	32.11	29.84	24.77
									VL	(1)	1	10.7	36.16	33.92	28.82	37.71	5	33	38.82	5	34	36.16	33.92	28.82
									VL	(2)	1	1.5	23.96	21.66	16.64	25.51	5	21	26.64	5	22	23.96	21.66	16.64
									VL	(2)	1	4.7	24.19	21.90	16.87	25.74	5	21	26.87	5	22	24.19	21.90	16.87
									VL	(2)	1	7.7	24.45	22.15	17.13	26.00	5	21	27.13	5	22	24.45	22.15	17.13
									VL	(2)	1	10.7	26.08	23.78	18.75	27.62	5	23	28.75	5	24	26.08	23.78	18.75
									VL	(3)	1	1.5	47.51	45.38	40.16	49.08	5	44	50.16	5	45	47.51	45.38	40.16
									VL	(3)	1	4.7	49.20	47.07	41.85	50.77	5	46	51.85	5	47	49.20	47.07	41.85
									VL	(3)	1	7.7	49.45	47.32	42.10	51.02	5	46	52.10	5	47	49.45	47.32	42.10

(*) IL: inc. maatregel, VL:inc aftrek, RL: inc prognosetoeslag (^) VL: ex. optrektoeslag

nr	z1	m1	adres	huisnr	type	afw.toets	refl	kenmerk	rhart	groep	sh	wnh	dag	avond	nacht	Lden	af	Lden(*)	Letm	af	Letm(*)	dag(^)	avond(^)	nacht(^)
									VL	(3)	1	10.7	49.46	47.33	42.11	51.03	5	46	52.11	5	47	49.46	47.33	42.11
									VL	(4)	1	1.5	25.94	21.53	15.47	25.90	5	21	25.94	5	21	25.94	21.53	15.47
									VL	(4)	1	4.7	26.49	22.07	16.02	26.44	5	21	26.49	5	21	26.49	22.07	16.02
									VL	(4)	1	7.7	27.36	22.94	16.87	27.31	5	22	27.36	5	22	27.36	22.94	16.87
									VL	(4)	1	10.7	28.86	24.44	18.38	28.81	5	24	28.86	5	24	28.86	24.44	18.38
251	0.0	0.0			gevel				VL	(0)	1	1.5	49.00	46.86	41.65	50.57		51	51.65		52	49.00	46.86	41.65
									VL	(0)	1	4.7	50.63	48.50	43.28	52.20		52	53.28		53	50.63	48.50	43.28
									VL	(0)	1	7.7	50.82	48.68	43.46	52.39		52	53.46		53	50.82	48.68	43.46
									VL	(0)	1	10.7	50.89	48.75	43.54	52.46		52	53.54		54	50.89	48.75	43.54
									VL	(1)	1	1.5	30.94	28.67	23.60	32.49	5	27	33.60	5	29	30.94	28.67	23.60
									VL	(1)	1	4.7	31.46	29.19	24.12	33.01	5	28	34.12	5	29	31.46	29.19	24.12
									VL	(1)	1	7.7	32.07	29.80	24.74	33.62	5	29	34.74	5	30	32.07	29.80	24.74
									VL	(1)	1	10.7	35.66	33.42	28.33	37.22	5	32	38.33	5	33	35.66	33.42	28.33
									VL	(2)	1	1.5	24.09	21.79	16.77	25.64	5	21	26.77	5	22	24.09	21.79	16.77
									VL	(2)	1	4.7	24.37	22.08	17.05	25.92	5	21	27.05	5	22	24.37	22.08	17.05
									VL	(2)	1	7.7	24.54	22.25	17.21	26.09	5	21	27.21	5	22	24.54	22.25	17.21
									VL	(2)	1	10.7	26.27	23.98	18.94	27.82	5	23	28.94	5	24	26.27	23.98	18.94
									VL	(3)	1	1.5	48.90	46.78	41.56	50.48	5	45	51.56	5	47	48.90	46.78	41.56
									VL	(3)	1	4.7	50.56	48.43	43.21	52.13	5	47	53.21	5	48	50.56	48.43	43.21
									VL	(3)	1	7.7	50.73	48.61	43.39	52.31	5	47	53.39	5	48	50.73	48.61	43.39
									VL	(3)	1	10.7	50.73	48.60	43.38	52.30	5	47	53.38	5	48	50.73	48.60	43.38
									VL	(4)	1	1.5	24.02	19.58	13.50	23.96	5	19	24.02	5	19	24.02	19.58	13.50
									VL	(4)	1	4.7	24.68	20.24	14.15	24.61	5	20	24.68	5	20	24.68	20.24	14.15
									VL	(4)	1	7.7	25.72	21.27	15.17	25.64	5	21	25.72	5	21	25.72	21.27	15.17
									VL	(4)	1	10.7	27.22	22.78	16.69	27.15	5	22	27.22	5	22	27.22	22.78	16.69
252	0.0	0.0			gevel				VL	(0)	1	1.5	50.91	48.77	43.55	52.48		52	53.55		54	50.91	48.77	43.55
									VL	(0)	1	4.7	52.43	50.29	45.07	54.00		54	55.07		55	52.43	50.29	45.07
									VL	(0)	1	7.7	52.53	50.39	45.17	54.10		54	55.17		55	52.53	50.39	45.17
									VL	(0)	1	10.7	52.54	50.40	45.17	54.10		54	55.17		55	52.54	50.40	45.17
									VL	(1)	1	1.5	31.95	29.68	24.59	33.49	5	28	34.59	5	30	31.95	29.68	24.59
									VL	(1)	1	4.7	32.17	29.90	24.81	33.71	5	29	34.81	5	30	32.17	29.90	24.81
									VL	(1)	1	7.7	32.47	30.21	25.13	34.02	5	29	35.13	5	30	32.47	30.21	25.13
									VL	(1)	1	10.7	35.48	33.23	28.14	37.03	5	32	38.14	5	33	35.48	33.23	28.14
									VL	(2)	1	1.5	23.92	21.63	16.60	25.47	5	20	26.60	5	22	23.92	21.63	16.60
									VL	(2)	1	4.7	24.00	21.73	16.69	25.56	5	21	26.69	5	22	24.00	21.73	16.69
									VL	(2)	1	7.7	23.82	21.55	16.51	25.38	5	20	26.51	5	22	23.82	21.55	16.51
									VL	(2)	1	10.7	24.30	22.04	16.99	25.86	5	21	26.99	5	22	24.30	22.04	16.99
									VL	(3)	1	1.5	50.83	48.70	43.48	52.40	5	47	53.48	5	48	50.83	48.70	43.48
									VL	(3)	1	4.7	52.36	50.24	45.01	53.93	5	49	55.01	5	50	52.36	50.24	45.01
									VL	(3)	1	7.7	52.46	50.33	45.11	54.03	5	49	55.11	5	50	52.46	50.33	45.11
									VL	(3)	1	10.7	52.42	50.29	45.07	53.99	5	49	55.07	5	50	52.42	50.29	45.07
									VL	(4)	1	1.5	27.60	23.17	17.08	27.54	5	23	27.60	5	23	27.60	23.17	17.08
									VL	(4)	1	4.7	28.68	24.25	18.16	28.62	5	24	28.68	5	24	28.68	24.25	18.16
									VL	(4)	1	7.7	29.69	25.26	19.16	29.62	5	25	29.69	5	25	29.69	25.26	19.16
									VL	(4)	1	10.7	30.12	25.69	19.59	30.05	5	25	30.12	5	25	30.12	25.69	19.59
253	0.0	0.0			gevel				VL	(0)	1	1.5	52.80	50.66	45.44	54.37		54	55.44		55	52.80	50.66	45.44
									VL	(0)	1	4.7	54.13	51.99	46.77	55.70		56	56.77		57	54.13	51.99	46.77
									VL	(0)	1	7.7	54.17	52.03	46.81	55.74		56	56.81		57	54.17	52.03	46.81
									VL	(0)	1	10.7	54.14	52.00	46.78	55.71		56	56.78		57	54.14	52.00	46.78
									VL	(1)	1	1.5	31.59	29.34	24.26	33.14	5	28	34.26	5	29	31.59	29.34	24.26
									VL	(1)	1	4.7	31.82	29.57	24.49	33.37	5	28	34.49	5	29	31.82	29.57	24.49
									VL	(1)	1	7.7	32.16	29.91	24.83	33.71	5	29	34.83	5	30	32.16	29.91	24.83

(*) IL: inc. maatregel, VL:inc aftrek, RL: inc prognosetoeslag (^) VL: ex. optrektoeslag

nr	z1	m1	adres	huisnr	type	afw.toets	refl	kenmerk	rhart	groep	sh	wnh	dag	avond	nacht	Lden	af	Lden(*)	Letm	af	Letm(*)	dag(^)	avond(^)	nacht(^)
									VL	(1)	1	10.7	35.00	32.77	27.68	36.56	5	32	37.68	5	33	35.00	32.77	27.68
									VL	(2)	1	1.5	23.96	21.69	16.65	25.52	5	21	26.65	5	22	23.96	21.69	16.65
									VL	(2)	1	4.7	24.35	22.10	17.05	25.92	5	21	27.05	5	22	24.35	22.10	17.05
									VL	(2)	1	7.7	24.92	22.69	17.62	26.49	5	21	27.62	5	23	24.92	22.69	17.62
									VL	(2)	1	10.7	26.39	24.18	19.10	27.97	5	23	29.10	5	24	26.39	24.18	19.10
									VL	(3)	1	1.5	52.73	50.61	45.39	54.31	5	49	55.39	5	50	52.73	50.61	45.39
									VL	(3)	1	4.7	54.07	51.94	46.72	55.64	5	51	56.72	5	52	54.07	51.94	46.72
									VL	(3)	1	7.7	54.11	51.99	46.77	55.69	5	51	56.77	5	52	54.11	51.99	46.77
									VL	(3)	1	10.7	54.05	51.93	46.71	55.63	5	51	56.71	5	52	54.05	51.93	46.71
									VL	(4)	1	1.5	29.88	25.46	19.38	29.83	5	25	29.88	5	25	29.88	25.46	19.38
									VL	(4)	1	4.7	31.42	26.99	20.91	31.36	5	26	31.42	5	26	31.42	26.99	20.91
									VL	(4)	1	7.7	32.17	27.74	21.66	32.11	5	27	32.17	5	27	32.17	27.74	21.66
									VL	(4)	1	10.7	32.44	28.02	21.93	32.38	5	27	32.44	5	27	32.44	28.02	21.93
254	0.0	0.0			gevel				VL	(0)	1	1.5	55.64	53.51	48.30	57.22		57	58.30		58	55.64	53.51	48.30
									VL	(0)	1	4.7	56.56	54.43	49.22	58.14		58	59.22		59	56.56	54.43	49.22
									VL	(0)	1	7.7	56.65	54.52	49.31	58.23		58	59.31		59	56.65	54.52	49.31
									VL	(0)	1	10.7	56.62	54.49	49.29	58.20		58	59.29		59	56.62	54.49	49.29
									VL	(1)	1	1.5	31.70	29.44	24.35	33.24	5	28	34.35	5	29	31.70	29.44	24.35
									VL	(1)	1	4.7	31.75	29.48	24.39	33.29	5	28	34.39	5	29	31.75	29.48	24.39
									VL	(1)	1	7.7	31.82	29.56	24.47	33.36	5	28	34.47	5	29	31.82	29.56	24.47
									VL	(1)	1	10.7	33.55	31.31	26.21	35.10	5	30	36.21	5	31	33.55	31.31	26.21
									VL	(2)	1	1.5	33.09	30.79	25.79	34.65	5	30	35.79	5	31	33.09	30.79	25.79
									VL	(2)	1	4.7	32.90	30.59	25.60	34.45	5	29	35.60	5	31	32.90	30.59	25.60
									VL	(2)	1	7.7	32.84	30.54	25.55	34.40	5	29	35.55	5	31	32.84	30.54	25.55
									VL	(2)	1	10.7	33.60	31.31	26.31	35.16	5	30	36.31	5	31	33.60	31.31	26.31
									VL	(3)	1	1.5	55.60	53.47	48.26	57.18	5	52	58.26	5	53	55.60	53.47	48.26
									VL	(3)	1	4.7	56.52	54.39	49.18	58.10	5	53	59.18	5	54	56.52	54.39	49.18
									VL	(3)	1	7.7	56.62	54.49	49.28	58.20	5	53	59.28	5	54	56.62	54.49	49.28
									VL	(3)	1	10.7	56.58	54.45	49.25	58.16	5	53	59.25	5	54	56.58	54.45	49.25
									VL	(4)	1	1.5	21.79	17.32	11.19	21.70	5	17	21.79	5	17	21.79	17.32	11.19
									VL	(4)	1	4.7	23.26	18.79	12.64	23.16	5	18	23.26	5	18	23.26	18.79	12.64
									VL	(4)	1	7.7	24.06	19.59	13.43	23.96	5	19	24.06	5	19	24.06	19.59	13.43
									VL	(4)	1	10.7	25.11	20.64	14.50	25.01	5	20	25.11	5	20	25.11	20.64	14.50
255	0.0	0.0			gevel				VL	(0)	1	1.5	57.68	55.55	50.34	59.26		59	60.34		60	57.68	55.55	50.34
									VL	(0)	1	4.7	58.24	56.11	50.90	59.82		60	60.90		61	58.24	56.11	50.90
									VL	(0)	1	7.7	58.25	56.12	50.92	59.83		60	60.92		61	58.25	56.12	50.92
									VL	(0)	1	10.7	58.16	56.03	50.83	59.74		60	60.83		61	58.16	56.03	50.83
									VL	(1)	1	1.5	32.60	30.35	25.27	34.15	5	29	35.27	5	30	32.60	30.35	25.27
									VL	(1)	1	4.7	32.60	30.35	25.27	34.15	5	29	35.27	5	30	32.60	30.35	25.27
									VL	(1)	1	7.7	32.64	30.39	25.31	34.19	5	29	35.31	5	30	32.64	30.39	25.31
									VL	(1)	1	10.7	33.89	31.64	26.56	35.44	5	30	36.56	5	32	33.89	31.64	26.56
									VL	(2)	1	1.5	30.50	28.32	23.20	32.08	5	27	33.20	5	28	30.50	28.32	23.20
									VL	(2)	1	4.7	30.41	28.23	23.11	31.99	5	27	33.11	5	28	30.41	28.23	23.11
									VL	(2)	1	7.7	30.55	28.37	23.26	32.14	5	27	33.26	5	28	30.55	28.37	23.26
									VL	(2)	1	10.7	31.66	29.48	24.38	33.25	5	28	34.38	5	29	31.66	29.48	24.38
									VL	(3)	1	1.5	57.65	55.52	50.32	59.23	5	54	60.32	5	55	57.65	55.52	50.32
									VL	(3)	1	4.7	58.22	56.09	50.88	59.80	5	55	60.88	5	56	58.22	56.09	50.88
									VL	(3)	1	7.7	58.23	56.10	50.90	59.81	5	55	60.90	5	56	58.23	56.10	50.90
									VL	(3)	1	10.7	58.13	56.00	50.80	59.71	5	55	60.80	5	56	58.13	56.00	50.80
									VL	(4)	1	1.5	24.04	19.62	13.55	23.99	5	19	24.04	5	19	24.04	19.62	13.55
									VL	(4)	1	4.7	25.09	20.65	14.55	25.02	5	20	25.09	5	20	25.09	20.65	14.55
									VL	(4)	1	7.7	25.66	21.21	15.10	25.58	5	21	25.66	5	21	25.66	21.21	15.10

(*) IL: inc. maatregel, VL:inc aftrek, RL: inc prognosetoeslag (^) VL: ex. optrektoeslag

nr	z1	m1	adres	huisnr	type	afw.toets	refl	kenmerk	rhart	groep	sh	wnh	dag	avond	nacht	Lden	af	Lden(*)	Letm	af	Letm(*)	dag(^)	avond(^)	nacht(^)
									VL	(4)	1	10.7	26.37	21.92	15.81	26.29	5	21	26.37	5	21	26.37	21.92	15.81
256	0.0	0.0			gevel				VL	(0)	1	13.7	42.17	39.60	34.30	43.43		43	44.30		44	42.17	39.60	34.30
									VL	(0)	1	16.7	49.96	47.58	42.32	51.35		51	52.32		52	49.96	47.58	42.32
									VL	(0)	1	19.7	51.86	49.42	44.14	53.21		53	54.14		54	51.86	49.42	44.14
									VL	(0)	1	22.7	52.93	50.36	45.06	54.19		54	55.06		55	52.93	50.36	45.06
									VL	(1)	1	13.7	24.84	22.35	17.33	26.27	5	21	27.33	5	22	24.84	22.35	17.33
									VL	(1)	1	16.7	25.93	23.36	18.29	27.28	5	22	28.29	5	23	25.93	23.36	18.29
									VL	(1)	1	19.7	29.53	26.79	21.55	30.71	5	26	31.55	5	27	29.53	26.79	21.55
									VL	(1)	1	22.7	32.26	29.59	24.38	33.49	5	28	34.38	5	29	32.26	29.59	24.38
									VL	(2)	1	13.7	28.01	25.70	20.68	29.55	5	25	30.68	5	26	28.01	25.70	20.68
									VL	(2)	1	16.7	30.67	28.39	23.33	32.21	5	27	33.33	5	28	30.67	28.39	23.33
									VL	(2)	1	19.7	32.82	30.55	25.47	34.36	5	29	35.47	5	30	32.82	30.55	25.47
									VL	(2)	1	22.7	35.47	33.20	28.11	37.01	5	32	38.11	5	33	35.47	33.20	28.11
									VL	(3)	1	13.7	40.75	38.62	33.44	42.34	5	37	43.44	5	38	40.75	38.62	33.44
									VL	(3)	1	16.7	49.26	47.13	41.94	50.85	5	46	51.94	5	47	49.26	47.13	41.94
									VL	(3)	1	19.7	50.98	48.85	43.66	52.57	5	48	53.66	5	49	50.98	48.85	43.66
									VL	(3)	1	22.7	51.63	49.50	44.31	53.22	5	48	54.31	5	49	51.63	49.50	44.31
									VL	(4)	1	13.7	35.61	31.13	24.94	35.49	5	30	35.61	5	31	35.61	31.13	24.94
									VL	(4)	1	16.7	41.16	36.75	30.69	41.12	5	36	41.16	5	36	41.16	36.75	30.69
									VL	(4)	1	19.7	44.03	39.62	33.55	43.98	5	39	44.03	5	39	44.03	39.62	33.55
									VL	(4)	1	22.7	46.57	42.18	36.14	46.54	5	42	46.57	5	42	46.57	42.18	36.14
257	0.0	0.0			gevel				VL	(0)	1	13.7	44.63	41.93	36.59	45.79		46	46.59		47	44.63	41.93	36.59
									VL	(0)	1	16.7	51.41	48.61	43.24	52.50		52	53.24		53	51.41	48.61	43.24
									VL	(0)	1	19.7	53.53	50.53	45.09	54.47		54	55.09		55	53.53	50.53	45.09
									VL	(0)	1	22.7	53.93	51.06	45.66	54.96		55	55.66		56	53.93	51.06	45.66
									VL	(1)	1	13.7	24.68	22.21	17.18	26.11	5	21	27.18	5	22	24.68	22.21	17.18
									VL	(1)	1	16.7	25.84	23.32	18.24	27.22	5	22	28.24	5	23	25.84	23.32	18.24
									VL	(1)	1	19.7	27.93	25.18	19.94	29.10	5	24	29.94	5	25	27.93	25.18	19.94
									VL	(1)	1	22.7	30.92	28.15	22.87	32.06	5	27	32.87	5	28	30.92	28.15	22.87
									VL	(2)	1	13.7	27.78	25.48	20.47	29.33	5	24	30.47	5	25	27.78	25.48	20.47
									VL	(2)	1	16.7	30.35	28.08	23.01	31.90	5	27	33.01	5	28	30.35	28.08	23.01
									VL	(2)	1	19.7	32.21	29.95	24.86	33.75	5	29	34.86	5	30	32.21	29.95	24.86
									VL	(2)	1	22.7	35.16	32.90	27.81	36.70	5	32	37.81	5	33	35.16	32.90	27.81
									VL	(3)	1	13.7	42.95	40.81	35.64	44.54	5	40	45.64	5	41	42.95	40.81	35.64
									VL	(3)	1	16.7	49.47	47.34	42.16	51.06	5	46	52.16	5	47	49.47	47.34	42.16
									VL	(3)	1	19.7	50.94	48.80	43.61	52.52	5	48	53.61	5	49	50.94	48.80	43.61
									VL	(3)	1	22.7	51.73	49.60	44.41	53.32	5	48	54.41	5	49	51.73	49.60	44.41
									VL	(4)	1	13.7	39.27	34.81	28.66	39.18	5	34	39.27	5	34	39.27	34.81	28.66
									VL	(4)	1	16.7	46.85	42.45	36.41	46.82	5	42	46.85	5	42	46.85	42.45	36.41
									VL	(4)	1	19.7	49.95	45.54	39.48	49.91	5	45	49.95	5	45	49.95	45.54	39.48
									VL	(4)	1	22.7	49.72	45.32	39.25	49.68	5	45	49.72	5	45	49.72	45.32	39.25
258	0.0	0.0			gevel				VL	(0)	1	13.7	42.63	39.28	33.77	43.34		43	43.77		44	42.63	39.28	33.77
									VL	(0)	1	16.7	50.06	46.07	40.28	50.32		50	50.28		50	50.06	46.07	40.28
									VL	(0)	1	19.7	50.33	46.29	40.46	50.55		51	50.46		50	50.33	46.29	40.46
									VL	(0)	1	22.7	50.26	46.31	40.52	50.54		51	50.52		51	50.26	46.31	40.52
									VL	(1)	1	13.7	38.92	36.68	31.60	40.48	5	35	41.60	5	37	38.92	36.68	31.60
									VL	(1)	1	16.7	41.65	39.40	34.33	43.21	5	38	44.33	5	39	41.65	39.40	34.33
									VL	(1)	1	19.7	41.67	39.42	34.35	43.23	5	38	44.35	5	39	41.67	39.42	34.35
									VL	(1)	1	22.7	42.57	40.33	35.25	44.13	5	39	45.25	5	40	42.57	40.33	35.25
									VL	(2)	1	13.7	14.94	12.67	7.57	16.47	5	11	17.57	5	13	14.94	12.67	7.57
									VL	(2)	1	16.7	14.14	11.85	6.76	15.66	5	11	16.76	5	12	14.14	11.85	6.76
									VL	(2)	1	19.7	14.28	11.99	6.92	15.81	5	11	16.92	5	12	14.28	11.99	6.92

(*) IL: inc. maatregel, VL:inc aftrek, RL: inc prognosetoeslag (^) VL: ex. optrektoeslag

nr	z1	m1	adres	huisnr	type	afw.toets	refl	kenmerk	rhart	groep	sh	wnh	dag	avond	nacht	Lden	af	Lden(*)	Letm	af	Letm(*)	dag(^)	avond(^)	nacht(^)
									VL	(2)	1	22.7	14.66	12.37	7.30	16.19	5	11	17.30	5	12	14.66	12.37	7.30
									VL	(3)	1	13.7	20.24	18.12	12.98	21.85	5	17	22.98	5	18	20.24	18.12	12.98
									VL	(3)	1	16.7	25.83	23.69	18.54	27.43	5	22	28.54	5	24	25.83	23.69	18.54
									VL	(3)	1	19.7	13.29	11.11	6.10	14.92	5	10	16.10	5	11	13.29	11.11	6.10
									VL	(3)	1	22.7	13.70	11.52	6.51	15.33	5	10	16.51	5	12	13.70	11.52	6.51
									VL	(4)	1	13.7	40.16	35.71	29.58	40.08	5	35	40.16	5	35	40.16	35.71	29.58
									VL	(4)	1	16.7	49.36	44.98	38.96	49.34	5	44	49.36	5	44	49.36	44.98	38.96
									VL	(4)	1	19.7	49.70	45.29	39.23	49.66	5	45	49.70	5	45	49.70	45.29	39.23
									VL	(4)	1	22.7	49.45	45.04	38.98	49.41	5	44	49.45	5	44	49.45	45.04	38.98
259	0.0	0.0			gevel				VL	(0)	1	13.7	41.31	38.64	33.42	42.54		43	43.42		43	41.31	38.64	33.42
									VL	(0)	1	16.7	44.42	41.42	36.08	45.40		45	46.08		46	44.42	41.42	36.08
									VL	(0)	1	19.7	45.92	42.55	37.05	46.62		47	47.05		47	45.92	42.55	37.05
									VL	(0)	1	22.7	47.42	43.88	38.31	48.00		48	48.31		48	47.42	43.88	38.31
									VL	(1)	1	13.7	40.13	37.88	32.80	41.68	5	37	42.80	5	38	40.13	37.88	32.80
									VL	(1)	1	16.7	42.13	39.89	34.81	43.69	5	39	44.81	5	40	42.13	39.89	34.81
									VL	(1)	1	19.7	42.11	39.86	34.79	43.67	5	39	44.79	5	40	42.11	39.86	34.79
									VL	(1)	1	22.7	42.74	40.49	35.42	44.30	5	39	45.42	5	40	42.74	40.49	35.42
									VL	(2)	1	13.7	15.07	12.79	7.69	16.60	5	12	17.69	5	13	15.07	12.79	7.69
									VL	(2)	1	16.7	14.54	12.24	7.16	16.06	5	11	17.16	5	12	14.54	12.24	7.16
									VL	(2)	1	19.7	14.76	12.46	7.40	16.29	5	11	17.40	5	12	14.76	12.46	7.40
									VL	(2)	1	22.7	15.27	12.96	7.90	16.79	5	12	17.90	5	13	15.27	12.96	7.90
									VL	(3)	1	13.7	15.97	13.84	8.72	17.59	5	13	18.72	5	14	15.97	13.84	8.72
									VL	(3)	1	16.7	16.14	14.01	8.88	17.75	5	13	18.88	5	14	16.14	14.01	8.88
									VL	(3)	1	19.7	12.82	10.67	5.60	14.44	5	9	15.60	5	11	12.82	10.67	5.60
									VL	(3)	1	22.7	13.21	11.06	5.99	14.83	5	10	15.99	5	11	13.21	11.06	5.99
									VL	(4)	1	13.7	35.01	30.55	24.41	34.92	5	30	35.01	5	30	35.01	30.55	24.41
									VL	(4)	1	16.7	40.53	36.12	30.06	40.49	5	35	40.53	5	36	40.53	36.12	30.06
									VL	(4)	1	19.7	43.58	39.17	33.11	43.54	5	39	43.58	5	39	43.58	39.17	33.11
									VL	(4)	1	22.7	45.61	41.21	35.16	45.57	5	41	45.61	5	41	45.61	41.21	35.16
260	0.0	0.0			gevel				VL	(0)	1	10.7	44.32	42.13	36.95	45.87		46	46.95		47	44.32	42.13	36.95
									VL	(1)	1	10.7	38.72	36.47	31.39	40.27	5	35	41.39	5	36	38.72	36.47	31.39
									VL	(2)	1	10.7	26.19	23.92	18.90	27.76	5	23	28.90	5	24	26.19	23.92	18.90
									VL	(3)	1	10.7	42.74	40.61	35.40	44.32	5	39	45.40	5	40	42.74	40.61	35.40
									VL	(4)	1	10.7	25.72	21.29	15.21	25.66	5	21	25.72	5	21	25.72	21.29	15.21
261	0.0	0.0			gevel				VL	(0)	1	10.7	42.25	39.99	34.84	43.77		44	44.84		45	42.25	39.99	34.84
									VL	(1)	1	10.7	39.37	37.14	32.04	40.93	5	36	42.04	5	37	39.37	37.14	32.04
									VL	(2)	1	10.7	26.23	24.00	18.95	27.81	5	23	28.95	5	24	26.23	24.00	18.95
									VL	(3)	1	10.7	38.51	36.38	31.18	40.09	5	35	41.18	5	36	38.51	36.38	31.18
									VL	(4)	1	10.7	27.70	23.30	17.27	27.67	5	23	27.70	5	23	27.70	23.30	17.27
262	0.0	0.0			gevel				VL	(0)	1	1.5	55.42	53.24	48.02	56.96		57	58.02		58	55.42	53.24	48.02
									VL	(0)	1	4.7	56.31	54.13	48.91	57.85		58	58.91		59	56.31	54.13	48.91
									VL	(0)	1	7.7	56.34	54.16	48.93	57.88		58	58.93		59	56.34	54.16	48.93
									VL	(0)	1	10.7	56.30	54.11	48.88	57.83		58	58.88		59	56.30	54.11	48.88
									VL	(0)	1	13.7	56.28	54.09	48.87	57.81		58	58.87		59	56.28	54.09	48.87
									VL	(0)	1	16.7	56.02	53.81	48.58	57.54		58	58.58		59	56.02	53.81	48.58
									VL	(0)	1	19.7	56.05	53.81	48.57	57.54		58	58.57		59	56.05	53.81	48.57
									VL	(0)	1	22.7	56.48	54.23	49.00	57.97		58	59.00		59	56.48	54.23	49.00
									VL	(1)	1	1.5	24.18	21.81	16.79	25.68	5	21	26.79	5	22	24.18	21.81	16.79
									VL	(1)	1	4.7	24.72	22.36	17.35	26.23	5	21	27.35	5	22	24.72	22.36	17.35
									VL	(1)	1	7.7	25.32	22.98	17.97	26.85	5	22	27.97	5	23	25.32	22.98	17.97
									VL	(1)	1	10.7	28.10	25.81	20.76	29.64	5	25	30.76	5	26	28.10	25.81	20.76
									VL	(1)	1	13.7	31.00	28.76	23.66	32.55	5	28	33.66	5	29	31.00	28.76	23.66

(*) IL: inc. maatregel, VL:inc aftrek, RL: inc prognosetoeslag (^) VL: ex. optrektoeslag

nr	z1	m1	adres	huisnr	type	afw.toets	refl	kenmerk	rhart	groep	sh	wnh	dag	avond	nacht	Lden	af	Lden(*)	Letm	af	Letm(*)	dag(^)	avond(^)	nacht(^)
									VL	(1)	1	16.7	29.09	26.85	21.77	30.65	5	26	31.77	5	27	29.09	26.85	21.77
									VL	(1)	1	19.7	23.63	21.37	16.31	25.19	5	20	26.31	5	21	23.63	21.37	16.31
									VL	(1)	1	22.7	24.49	22.25	17.16	26.05	5	21	27.16	5	22	24.49	22.25	17.16
									VL	(2)	1	1.5	20.71	18.39	13.38	22.25	5	17	23.38	5	18	20.71	18.39	13.38
									VL	(2)	1	4.7	21.15	18.84	13.83	22.70	5	18	23.83	5	19	21.15	18.84	13.83
									VL	(2)	1	7.7	21.91	19.61	14.60	23.46	5	18	24.60	5	20	21.91	19.61	14.60
									VL	(2)	1	10.7	23.48	21.19	16.18	25.04	5	20	26.18	5	21	23.48	21.19	16.18
									VL	(2)	1	13.7	23.08	20.91	15.79	24.67	5	20	25.79	5	21	23.08	20.91	15.79
									VL	(2)	1	16.7	19.03	16.90	11.76	20.64	5	16	21.76	5	17	19.03	16.90	11.76
									VL	(2)	1	19.7	15.38	13.30	8.14	17.01	5	12	18.14	5	13	15.38	13.30	8.14
									VL	(2)	1	22.7	--	--	--	-99.00	5	-104	-89.90	5	-95	--	--	--
									VL	(3)	1	1.5	55.30	53.18	47.97	56.88	5	52	57.97	5	53	55.30	53.18	47.97
									VL	(3)	1	4.7	56.18	54.05	48.84	57.76	5	53	58.84	5	54	56.18	54.05	48.84
									VL	(3)	1	7.7	56.19	54.07	48.86	57.77	5	53	58.86	5	54	56.19	54.07	48.86
									VL	(3)	1	10.7	56.14	54.01	48.80	57.72	5	53	58.80	5	54	56.14	54.01	48.80
									VL	(3)	1	13.7	56.11	53.98	48.78	57.69	5	53	58.78	5	54	56.11	53.98	48.78
									VL	(3)	1	16.7	55.82	53.69	48.47	57.39	5	52	58.47	5	53	55.82	53.69	48.47
									VL	(3)	1	19.7	55.77	53.64	48.43	57.35	5	52	58.43	5	53	55.77	53.64	48.43
									VL	(3)	1	22.7	56.19	54.06	48.85	57.77	5	53	58.85	5	54	56.19	54.06	48.85
									VL	(4)	1	1.5	39.34	34.93	28.86	39.29	5	34	39.34	5	34	39.34	34.93	28.86
									VL	(4)	1	4.7	40.78	36.36	30.29	40.73	5	36	40.78	5	36	40.78	36.36	30.29
									VL	(4)	1	7.7	41.46	37.04	30.97	41.41	5	36	41.46	5	36	41.46	37.04	30.97
									VL	(4)	1	10.7	41.61	37.19	31.11	41.56	5	37	41.61	5	37	41.61	37.19	31.11
									VL	(4)	1	13.7	41.81	37.39	31.30	41.75	5	37	41.81	5	37	41.81	37.39	31.30
									VL	(4)	1	16.7	42.47	38.05	31.97	42.42	5	37	42.47	5	37	42.47	38.05	31.97
									VL	(4)	1	19.7	43.92	39.51	33.46	43.88	5	39	43.92	5	39	43.92	39.51	33.46
									VL	(4)	1	22.7	44.65	40.23	34.17	44.60	5	40	44.65	5	40	44.65	40.23	34.17
263	0.0	0.0			gevel				VL	(0)	1	1.5	53.08	50.91	45.69	54.63		55	55.69		56	53.08	50.91	45.69
									VL	(0)	1	4.7	54.41	52.24	47.02	55.96		56	57.02		57	54.41	52.24	47.02
									VL	(0)	1	7.7	54.46	52.29	47.06	56.00		56	57.06		57	54.46	52.29	47.06
									VL	(0)	1	10.7	54.46	52.28	47.05	56.00		56	57.05		57	54.46	52.28	47.05
									VL	(0)	1	13.7	54.48	52.30	47.07	56.02		56	57.07		57	54.48	52.30	47.07
									VL	(0)	1	16.7	54.42	52.22	46.99	55.94		56	56.99		57	54.42	52.22	46.99
									VL	(0)	1	19.7	54.73	52.49	47.26	56.23		56	57.26		57	54.73	52.49	47.26
									VL	(0)	1	22.7	54.75	52.47	47.23	56.22		56	57.23		57	54.75	52.47	47.23
									VL	(1)	1	1.5	26.67	24.38	19.33	28.21	5	23	29.33	5	24	26.67	24.38	19.33
									VL	(1)	1	4.7	27.17	24.89	19.84	28.72	5	24	29.84	5	25	27.17	24.89	19.84
									VL	(1)	1	7.7	27.79	25.51	20.46	29.34	5	24	30.46	5	25	27.79	25.51	20.46
									VL	(1)	1	10.7	30.36	28.11	23.04	31.92	5	27	33.04	5	28	30.36	28.11	23.04
									VL	(1)	1	13.7	32.25	30.01	24.92	33.81	5	29	34.92	5	30	32.25	30.01	24.92
									VL	(1)	1	16.7	29.12	26.83	21.82	30.68	5	26	31.82	5	27	29.12	26.83	21.82
									VL	(1)	1	19.7	26.16	23.93	18.84	27.72	5	23	28.84	5	24	26.16	23.93	18.84
									VL	(1)	1	22.7	24.91	22.67	17.59	26.47	5	21	27.59	5	23	24.91	22.67	17.59
									VL	(2)	1	1.5	29.57	27.14	22.26	31.09	5	26	32.26	5	27	29.57	27.14	22.26
									VL	(2)	1	4.7	29.45	27.01	22.14	30.97	5	26	32.14	5	27	29.45	27.01	22.14
									VL	(2)	1	7.7	29.40	26.98	22.10	30.93	5	26	32.10	5	27	29.40	26.98	22.10
									VL	(2)	1	10.7	30.09	27.68	22.79	31.62	5	27	32.79	5	28	30.09	27.68	22.79
									VL	(2)	1	13.7	24.68	22.51	17.39	26.27	5	21	27.39	5	22	24.68	22.51	17.39
									VL	(2)	1	16.7	19.81	17.58	12.50	21.38	5	16	22.50	5	17	19.81	17.58	12.50
									VL	(2)	1	19.7	13.02	10.94	5.79	14.66	5	10	15.79	5	11	13.02	10.94	5.79
									VL	(2)	1	22.7	--	--	--	-99.00	5	-104	-89.90	5	-95	--	--	--
									VL	(3)	1	1.5	52.95	50.83	45.61	54.53	5	50	55.61	5	51	52.95	50.83	45.61

(*) IL: inc. maatregel, VL:inc aftrek, RL: inc prognosetoeslag (^) VL: ex. optrektoeslag

nr	z1	m1	adres	huisnr	type	afw.toets	refl	kenmerk	rhart	groep	sh	wnh	dag	avond	nacht	Lden	af	Lden(*)	Letm	af	Letm(*)	dag(^)	avond(^)	nacht(^)
									VL	(3)	1	4.7	54.30	52.17	46.95	55.87	5	51	56.95	5	52	54.30	52.17	46.95
									VL	(3)	1	7.7	54.33	52.20	46.98	55.90	5	51	56.98	5	52	54.33	52.20	46.98
									VL	(3)	1	10.7	54.30	52.17	46.95	55.87	5	51	56.95	5	52	54.30	52.17	46.95
									VL	(3)	1	13.7	54.31	52.19	46.97	55.89	5	51	56.97	5	52	54.31	52.19	46.97
									VL	(3)	1	16.7	54.24	52.11	46.90	55.82	5	51	56.90	5	52	54.24	52.11	46.90
									VL	(3)	1	19.7	54.45	52.32	47.12	56.03	5	51	57.12	5	52	54.45	52.32	47.12
									VL	(3)	1	22.7	54.38	52.25	47.05	55.96	5	51	57.05	5	52	54.38	52.25	47.05
									VL	(4)	1	1.5	36.58	32.17	26.09	36.53	5	32	36.58	5	32	36.58	32.17	26.09
									VL	(4)	1	4.7	37.44	33.02	26.94	37.39	5	32	37.44	5	32	37.44	33.02	26.94
									VL	(4)	1	7.7	38.52	34.09	28.01	38.46	5	33	38.52	5	34	38.52	34.09	28.01
									VL	(4)	1	10.7	38.91	34.48	28.39	38.85	5	34	38.91	5	34	38.91	34.48	28.39
									VL	(4)	1	13.7	39.29	34.86	28.75	39.22	5	34	39.29	5	34	39.29	34.86	28.75
									VL	(4)	1	16.7	40.25	35.81	29.72	40.18	5	35	40.25	5	35	40.25	35.81	29.72
									VL	(4)	1	19.7	42.48	38.08	32.03	42.44	5	37	42.48	5	37	42.48	38.08	32.03
									VL	(4)	1	22.7	43.84	39.42	33.36	43.79	5	39	43.84	5	39	43.84	39.42	33.36
264	0.0	0.0			gevel				VL	(0)	1	1.5	36.83	34.55	29.36	38.32		38	39.36		39	36.83	34.55	29.36
									VL	(0)	1	4.7	36.75	34.42	29.23	38.21		38	39.23		39	36.75	34.42	29.23
									VL	(0)	1	7.7	37.38	35.04	29.84	38.83		39	39.84		40	37.38	35.04	29.84
									VL	(0)	1	10.7	38.74	36.39	31.19	40.18		40	41.19		41	38.74	36.39	31.19
									VL	(0)	1	13.7	39.91	37.53	32.34	41.33		41	42.34		42	39.91	37.53	32.34
									VL	(0)	1	16.7	39.15	36.56	31.40	40.45		40	41.40		41	39.15	36.56	31.40
									VL	(0)	1	19.7	41.09	38.43	33.22	42.33		42	43.22		43	41.09	38.43	33.22
									VL	(0)	1	22.7	42.98	40.35	35.14	44.24		44	45.14		45	42.98	40.35	35.14
									VL	(1)	1	1.5	32.17	29.91	24.83	33.72	5	29	34.83	5	30	32.17	29.91	24.83
									VL	(1)	1	4.7	32.47	30.22	25.14	34.02	5	29	35.14	5	30	32.47	30.22	25.14
									VL	(1)	1	7.7	32.77	30.51	25.44	34.32	5	29	35.44	5	30	32.77	30.51	25.44
									VL	(1)	1	10.7	34.92	32.67	27.59	36.47	5	31	37.59	5	33	34.92	32.67	27.59
									VL	(1)	1	13.7	36.66	34.41	29.34	38.22	5	33	39.34	5	34	36.66	34.41	29.34
									VL	(1)	1	16.7	37.37	35.11	30.05	38.93	5	34	40.05	5	35	37.37	35.11	30.05
									VL	(1)	1	19.7	38.15	35.89	30.84	39.71	5	35	40.84	5	36	38.15	35.89	30.84
									VL	(1)	1	22.7	39.28	37.02	31.97	40.84	5	36	41.97	5	37	39.28	37.02	31.97
									VL	(2)	1	1.5	21.50	19.17	14.14	23.02	5	18	24.14	5	19	21.50	19.17	14.14
									VL	(2)	1	4.7	21.51	19.18	14.16	23.04	5	18	24.16	5	19	21.51	19.18	14.16
									VL	(2)	1	7.7	20.75	18.39	13.39	22.27	5	17	23.39	5	18	20.75	18.39	13.39
									VL	(2)	1	10.7	21.18	18.79	13.83	22.70	5	18	23.83	5	19	21.18	18.79	13.83
									VL	(2)	1	13.7	22.14	19.71	14.81	23.66	5	19	24.81	5	20	22.14	19.71	14.81
									VL	(2)	1	16.7	28.17	25.73	20.85	29.69	5	25	30.85	5	26	28.17	25.73	20.85
									VL	(2)	1	19.7	29.11	26.68	21.80	30.63	5	26	31.80	5	27	29.11	26.68	21.80
									VL	(2)	1	22.7	29.69	27.25	22.37	31.21	5	26	32.37	5	27	29.69	27.25	22.37
									VL	(3)	1	1.5	34.42	32.29	27.07	35.99	5	31	37.07	5	32	34.42	32.29	27.07
									VL	(3)	1	4.7	33.91	31.77	26.56	35.48	5	30	36.56	5	32	33.91	31.77	26.56
									VL	(3)	1	7.7	34.75	32.62	27.41	36.33	5	31	37.41	5	32	34.75	32.62	27.41
									VL	(3)	1	10.7	35.52	33.39	28.17	37.09	5	32	38.17	5	33	35.52	33.39	28.17
									VL	(3)	1	13.7	36.01	33.88	28.66	37.58	5	33	38.66	5	34	36.01	33.88	28.66
									VL	(3)	1	16.7	27.87	25.74	20.59	29.47	5	24	30.59	5	26	27.87	25.74	20.59
									VL	(3)	1	19.7	33.99	31.85	26.70	35.59	5	31	36.70	5	32	33.99	31.85	26.70
									VL	(3)	1	22.7	37.76	35.62	30.47	39.36	5	34	40.47	5	35	37.76	35.62	30.47
									VL	(4)	1	1.5	24.22	19.76	13.63	24.13	5	19	24.22	5	19	24.22	19.76	13.63
									VL	(4)	1	4.7	25.60	21.13	14.99	25.50	5	21	25.60	5	21	25.60	21.13	14.99
									VL	(4)	1	7.7	26.78	22.31	16.14	26.67	5	22	26.78	5	22	26.78	22.31	16.14
									VL	(4)	1	10.7	28.40	23.92	17.76	28.29	5	23	28.40	5	23	28.40	23.92	17.76
									VL	(4)	1	13.7	30.08	25.62	19.48	29.99	5	25	30.08	5	25	30.08	25.62	19.48

(*) IL: inc. maatregel, VL:inc aftrek, RL: inc prognosetoeslag (^) VL: ex. optrektoeslag

nr	z1	m1	adres	huisnr	type	afw.toets	refl	kenmerk	rhart	groep	sh	wnh	dag	avond	nacht	Lden	af	Lden(*)	Letm	af	Letm(*)	dag(^)	avond(^)	nacht(^)
									VL	(4)	1	16.7	31.77	27.32	21.20	31.69	5	27	31.77	5	27	31.77	27.32	21.20
									VL	(4)	1	19.7	34.77	30.37	24.32	34.73	5	30	34.77	5	30	34.77	30.37	24.32
									VL	(4)	1	22.7	36.51	32.10	26.07	36.48	5	31	36.51	5	32	36.51	32.10	26.07
265	0.0	0.0			gevel				VL	(0)	1	1.5	36.88	34.51	29.36	38.33		38	39.36		39	36.88	34.51	29.36
									VL	(0)	1	4.7	36.88	34.47	29.31	38.30		38	39.31		39	36.88	34.47	29.31
									VL	(0)	1	7.7	37.33	34.92	29.75	38.74		39	39.75		40	37.33	34.92	29.75
									VL	(0)	1	10.7	38.66	36.25	31.08	40.07		40	41.08		41	38.66	36.25	31.08
									VL	(0)	1	13.7	39.99	37.60	32.44	41.42		41	42.44		42	39.99	37.60	32.44
									VL	(0)	1	16.7	41.31	38.93	33.78	42.75		43	43.78		44	41.31	38.93	33.78
									VL	(0)	1	19.7	43.00	40.60	35.47	44.44		44	45.47		45	43.00	40.60	35.47
									VL	(0)	1	22.7	44.11	41.67	36.53	45.52		46	46.53		47	44.11	41.67	36.53
									VL	(1)	1	1.5	33.79	31.51	26.47	35.34	5	30	36.47	5	31	33.79	31.51	26.47
									VL	(1)	1	4.7	33.95	31.67	26.64	35.51	5	31	36.64	5	32	33.95	31.67	26.64
									VL	(1)	1	7.7	34.08	31.80	26.77	35.64	5	31	36.77	5	32	34.08	31.80	26.77
									VL	(1)	1	10.7	35.74	33.47	28.42	37.29	5	32	38.42	5	33	35.74	33.47	28.42
									VL	(1)	1	13.7	37.33	35.06	30.01	38.88	5	34	40.01	5	35	37.33	35.06	30.01
									VL	(1)	1	16.7	38.08	35.82	30.77	39.64	5	35	40.77	5	36	38.08	35.82	30.77
									VL	(1)	1	19.7	38.82	36.55	31.51	40.38	5	35	41.51	5	37	38.82	36.55	31.51
									VL	(1)	1	22.7	39.76	37.49	32.45	41.32	5	36	42.45	5	37	39.76	37.49	32.45
									VL	(2)	1	1.5	21.68	19.35	14.33	23.21	5	18	24.33	5	19	21.68	19.35	14.33
									VL	(2)	1	4.7	21.74	19.41	14.39	23.27	5	18	24.39	5	19	21.74	19.41	14.39
									VL	(2)	1	7.7	21.44	19.11	14.10	22.97	5	18	24.10	5	19	21.44	19.11	14.10
									VL	(2)	1	10.7	22.34	20.00	15.01	23.87	5	19	25.01	5	20	22.34	20.00	15.01
									VL	(2)	1	13.7	24.17	21.84	16.86	25.72	5	21	26.86	5	22	24.17	21.84	16.86
									VL	(2)	1	16.7	30.77	28.47	23.47	32.33	5	27	33.47	5	28	30.77	28.47	23.47
									VL	(2)	1	19.7	31.87	29.57	24.56	33.42	5	28	34.56	5	30	31.87	29.57	24.56
									VL	(2)	1	22.7	32.54	30.23	25.24	34.09	5	29	35.24	5	30	32.54	30.23	25.24
									VL	(3)	1	1.5	32.84	30.71	25.50	34.42	5	29	35.50	5	31	32.84	30.71	25.50
									VL	(3)	1	4.7	32.39	30.26	25.05	33.97	5	29	35.05	5	30	32.39	30.26	25.05
									VL	(3)	1	7.7	33.26	31.13	25.93	34.84	5	30	35.93	5	31	33.26	31.13	25.93
									VL	(3)	1	10.7	34.22	32.08	26.88	35.79	5	31	36.88	5	32	34.22	32.08	26.88
									VL	(3)	1	13.7	35.19	33.06	27.87	36.78	5	32	37.87	5	33	35.19	33.06	27.87
									VL	(3)	1	16.7	36.63	34.49	29.32	38.22	5	33	39.32	5	34	36.63	34.49	29.32
									VL	(3)	1	19.7	39.34	37.20	32.11	40.96	5	36	42.11	5	37	39.34	37.20	32.11
									VL	(3)	1	22.7	40.45	38.32	33.22	42.07	5	37	43.22	5	38	40.45	38.32	33.22
									VL	(4)	1	1.5	26.19	21.76	15.69	26.13	5	21	26.19	5	21	26.19	21.76	15.69
									VL	(4)	1	4.7	27.02	22.58	16.47	26.95	5	22	27.02	5	22	27.02	22.58	16.47
									VL	(4)	1	7.7	27.71	23.26	17.14	27.63	5	23	27.71	5	23	27.71	23.26	17.14
									VL	(4)	1	10.7	28.93	24.47	18.35	28.84	5	24	28.93	5	24	28.93	24.47	18.35
									VL	(4)	1	13.7	30.09	25.64	19.52	30.01	5	25	30.09	5	25	30.09	25.64	19.52
									VL	(4)	1	16.7	31.16	26.71	20.59	31.08	5	26	31.16	5	26	31.16	26.71	20.59
									VL	(4)	1	19.7	33.43	29.02	22.95	33.38	5	28	33.43	5	28	33.43	29.02	22.95
									VL	(4)	1	22.7	35.30	30.90	24.87	35.27	5	30	35.30	5	30	35.30	30.90	24.87
266	0.0	0.0			gevel				VL	(0)	1	1.5	35.73	33.31	28.09	37.12		37	38.09		38	35.73	33.31	28.09
									VL	(0)	1	4.7	35.71	33.23	28.01	37.06		37	38.01		38	35.71	33.23	28.01
									VL	(0)	1	7.7	36.32	33.84	28.63	37.67		38	38.63		39	36.32	33.84	28.63
									VL	(0)	1	10.7	37.84	35.40	30.22	39.23		39	40.22		40	37.84	35.40	30.22
									VL	(0)	1	13.7	39.44	37.03	31.88	40.86		41	41.88		42	39.44	37.03	31.88
									VL	(0)	1	16.7	40.31	37.92	32.81	41.76		42	42.81		43	40.31	37.92	32.81
									VL	(0)	1	19.7	42.09	39.72	34.64	43.57		44	44.64		45	42.09	39.72	34.64
									VL	(0)	1	22.7	43.49	41.08	35.99	44.94		45	45.99		46	43.49	41.08	35.99
									VL	(1)	1	1.5	30.78	28.49	23.43	32.32	5	27	33.43	5	28	30.78	28.49	23.43

(*) IL: inc. maatregel, VL:inc aftrek, RL: inc prognosetoeslag (^) VL: ex. optrektoeslag

nr	z1	m1	adres	huisnr	type	afw.toets	refl	kenmerk	rhart	groep	sh	wnh	dag	avond	nacht	Lden	af	Lden(*)	Letm	af	Letm(*)	dag(^)	avond(^)	nacht(^)
									VL	(1)	1	4.7	31.10	28.82	23.76	32.64	5	28	33.76	5	29	31.10	28.82	23.76
									VL	(1)	1	7.7	31.50	29.21	24.16	33.04	5	28	34.16	5	29	31.50	29.21	24.16
									VL	(1)	1	10.7	34.15	31.87	26.82	35.70	5	31	36.82	5	32	34.15	31.87	26.82
									VL	(1)	1	13.7	36.52	34.25	29.21	38.08	5	33	39.21	5	34	36.52	34.25	29.21
									VL	(1)	1	16.7	37.78	35.50	30.47	39.34	5	34	40.47	5	35	37.78	35.50	30.47
									VL	(1)	1	19.7	38.71	36.43	31.41	40.27	5	35	41.41	5	36	38.71	36.43	31.41
									VL	(1)	1	22.7	39.84	37.56	32.54	41.40	5	36	42.54	5	38	39.84	37.56	32.54
									VL	(2)	1	1.5	21.71	19.40	14.36	23.24	5	18	24.36	5	19	21.71	19.40	14.36
									VL	(2)	1	4.7	21.84	19.55	14.51	23.39	5	18	24.51	5	20	21.84	19.55	14.51
									VL	(2)	1	7.7	21.33	19.04	13.99	22.87	5	18	23.99	5	19	21.33	19.04	13.99
									VL	(2)	1	10.7	22.34	20.09	15.01	23.89	5	19	25.01	5	20	22.34	20.09	15.01
									VL	(2)	1	13.7	24.31	22.12	17.00	25.89	5	21	27.00	5	22	24.31	22.12	17.00
									VL	(2)	1	16.7	30.55	28.42	23.26	32.15	5	27	33.26	5	28	30.55	28.42	23.26
									VL	(2)	1	19.7	31.59	29.46	24.30	33.19	5	28	34.30	5	29	31.59	29.46	24.30
									VL	(2)	1	22.7	32.21	30.09	24.92	33.81	5	29	34.92	5	30	32.21	30.09	24.92
									VL	(3)	1	1.5	32.83	30.70	25.49	34.41	5	29	35.49	5	30	32.83	30.70	25.49
									VL	(3)	1	4.7	32.34	30.20	25.01	33.92	5	29	35.01	5	30	32.34	30.20	25.01
									VL	(3)	1	7.7	33.19	31.05	25.87	34.77	5	30	35.87	5	31	33.19	31.05	25.87
									VL	(3)	1	10.7	34.06	31.92	26.74	35.64	5	31	36.74	5	32	34.06	31.92	26.74
									VL	(3)	1	13.7	34.92	32.78	27.62	36.51	5	32	37.62	5	33	34.92	32.78	27.62
									VL	(3)	1	16.7	34.17	32.01	26.93	35.78	5	31	36.93	5	32	34.17	32.01	26.93
									VL	(3)	1	19.7	37.69	35.55	30.55	39.35	5	34	40.55	5	36	37.69	35.55	30.55
									VL	(3)	1	22.7	39.25	37.12	32.14	40.93	5	36	42.14	5	37	39.25	37.12	32.14
									VL	(4)	1	1.5	26.82	22.40	16.33	26.77	5	22	26.82	5	22	26.82	22.40	16.33
									VL	(4)	1	4.7	27.56	23.12	17.02	27.49	5	22	27.56	5	23	27.56	23.12	17.02
									VL	(4)	1	7.7	28.11	23.67	17.55	28.03	5	23	28.11	5	23	28.11	23.67	17.55
									VL	(4)	1	10.7	28.82	24.36	18.23	28.73	5	24	28.82	5	24	28.82	24.36	18.23
									VL	(4)	1	13.7	29.67	25.21	19.09	29.58	5	25	29.67	5	25	29.67	25.21	19.09
									VL	(4)	1	16.7	30.02	25.57	19.46	29.94	5	25	30.02	5	25	30.02	25.57	19.46
									VL	(4)	1	19.7	31.53	27.09	20.99	31.46	5	26	31.53	5	27	31.53	27.09	20.99
									VL	(4)	1	22.7	34.16	29.75	23.71	34.12	5	29	34.16	5	29	34.16	29.75	23.71
267	0.0	0.0			gevel				VL	(0)	1	1.5	34.19	31.61	26.38	35.47		35	36.38		36	34.19	31.61	26.38
									VL	(0)	1	4.7	34.29	31.65	26.41	35.53		36	36.41		36	34.29	31.65	26.41
									VL	(0)	1	7.7	34.89	32.26	27.03	36.14		36	37.03		37	34.89	32.26	27.03
									VL	(0)	1	10.7	36.57	34.02	28.83	37.89		38	38.83		39	36.57	34.02	28.83
									VL	(0)	1	13.7	38.57	36.10	30.97	39.96		40	40.97		41	38.57	36.10	30.97
									VL	(0)	1	16.7	40.15	37.77	32.67	41.61		42	42.67		43	40.15	37.77	32.67
									VL	(0)	1	19.7	42.13	39.81	34.76	43.65		44	44.76		45	42.13	39.81	34.76
									VL	(0)	1	22.7	43.37	41.03	35.97	44.87		45	45.97		46	43.37	41.03	35.97
									VL	(1)	1	1.5	29.53	27.22	22.16	31.05	5	26	32.16	5	27	29.53	27.22	22.16
									VL	(1)	1	4.7	29.82	27.51	22.47	31.35	5	26	32.47	5	27	29.82	27.51	22.47
									VL	(1)	1	7.7	30.25	27.94	22.91	31.79	5	27	32.91	5	28	30.25	27.94	22.91
									VL	(1)	1	10.7	33.09	30.79	25.77	34.64	5	30	35.77	5	31	33.09	30.79	25.77
									VL	(1)	1	13.7	35.90	33.60	28.59	37.45	5	32	38.59	5	34	35.90	33.60	28.59
									VL	(1)	1	16.7	36.68	34.37	29.39	38.24	5	33	39.39	5	34	36.68	34.37	29.39
									VL	(1)	1	19.7	37.67	35.36	30.39	39.23	5	34	40.39	5	35	37.67	35.36	30.39
									VL	(1)	1	22.7	38.83	36.52	31.54	40.39	5	35	41.54	5	37	38.83	36.52	31.54
									VL	(2)	1	1.5	21.78	19.50	14.44	23.32	5	18	24.44	5	19	21.78	19.50	14.44
									VL	(2)	1	4.7	22.04	19.77	14.71	23.59	5	19	24.71	5	20	22.04	19.77	14.71
									VL	(2)	1	7.7	22.04	19.80	14.72	23.60	5	19	24.72	5	20	22.04	19.80	14.72
									VL	(2)	1	10.7	23.36	21.16	16.06	24.94	5	20	26.06	5	21	23.36	21.16	16.06
									VL	(2)	1	13.7	25.87	23.72	18.58	27.46	5	22	28.58	5	24	25.87	23.72	18.58

(*) IL: inc. maatregel, VL:inc aftrek, RL: inc prognosetoeslag (^) VL: ex. optrektoeslag

nr	z1	m1	adres	huisnr	type	afw.toets	refl	kenmerk	rhart	groep	sh	wnh	dag	avond	nacht	Lden	af	Lden(*)	Letm	af	Letm(*)	dag(^)	avond(^)	nacht(^)
									VL	(2)	1	16.7	31.80	29.68	24.51	33.40	5	28	34.51	5	30	31.80	29.68	24.51
									VL	(2)	1	19.7	32.99	30.87	25.70	34.59	5	30	35.70	5	31	32.99	30.87	25.70
									VL	(2)	1	22.7	33.57	31.45	26.29	35.17	5	30	36.29	5	31	33.57	31.45	26.29
									VL	(3)	1	1.5	30.23	28.10	22.91	31.82	5	27	32.91	5	28	30.23	28.10	22.91
									VL	(3)	1	4.7	29.81	27.67	22.49	31.39	5	26	32.49	5	27	29.81	27.67	22.49
									VL	(3)	1	7.7	30.71	28.56	23.41	32.30	5	27	33.41	5	28	30.71	28.56	23.41
									VL	(3)	1	10.7	31.74	29.59	24.44	33.33	5	28	34.44	5	29	31.74	29.59	24.44
									VL	(3)	1	13.7	33.03	30.88	25.76	34.63	5	30	35.76	5	31	33.03	30.88	25.76
									VL	(3)	1	16.7	35.16	33.01	27.94	36.78	5	32	37.94	5	33	35.16	33.01	27.94
									VL	(3)	1	19.7	38.68	36.55	31.54	40.34	5	35	41.54	5	37	38.68	36.55	31.54
									VL	(3)	1	22.7	39.98	37.85	32.87	41.66	5	37	42.87	5	38	39.98	37.85	32.87
									VL	(4)	1	1.5	27.17	22.75	16.68	27.12	5	22	27.17	5	22	27.17	22.75	16.68
									VL	(4)	1	4.7	27.86	23.43	17.33	27.79	5	23	27.86	5	23	27.86	23.43	17.33
									VL	(4)	1	7.7	28.38	23.93	17.82	28.30	5	23	28.38	5	23	28.38	23.93	17.82
									VL	(4)	1	10.7	28.97	24.51	18.39	28.88	5	24	28.97	5	24	28.97	24.51	18.39
									VL	(4)	1	13.7	29.54	25.09	18.95	29.45	5	24	29.54	5	25	29.54	25.09	18.95
									VL	(4)	1	16.7	29.49	25.03	18.91	29.40	5	24	29.49	5	24	29.49	25.03	18.91
									VL	(4)	1	19.7	30.53	26.08	19.96	30.45	5	25	30.53	5	26	30.53	26.08	19.96
									VL	(4)	1	22.7	32.75	28.33	22.27	32.70	5	28	32.75	5	28	32.75	28.33	22.27
268	0.0	0.0			gevel				VL	(0)	1	1.5	33.70	31.00	25.71	34.88		35	35.71		36	33.70	31.00	25.71
									VL	(0)	1	4.7	33.81	31.01	25.72	34.93		35	35.72		36	33.81	31.01	25.72
									VL	(0)	1	7.7	34.47	31.70	26.41	35.61		36	36.41		36	34.47	31.70	26.41
									VL	(0)	1	10.7	36.21	33.57	28.35	37.46		37	38.35		38	36.21	33.57	28.35
									VL	(1)	1	1.5	27.29	24.93	19.93	28.81	5	24	29.93	5	25	27.29	24.93	19.93
									VL	(1)	1	4.7	27.74	25.38	20.39	29.26	5	24	30.39	5	25	27.74	25.38	20.39
									VL	(1)	1	7.7	28.38	26.03	21.05	29.91	5	25	31.05	5	26	28.38	26.03	21.05
									VL	(1)	1	10.7	31.86	29.55	24.54	33.41	5	28	34.54	5	30	31.86	29.55	24.54
									VL	(2)	1	1.5	21.67	19.39	14.32	23.21	5	18	24.32	5	19	21.67	19.39	14.32
									VL	(2)	1	4.7	21.83	19.57	14.50	23.38	5	18	24.50	5	19	21.83	19.57	14.50
									VL	(2)	1	7.7	22.08	19.84	14.76	23.64	5	19	24.76	5	20	22.08	19.84	14.76
									VL	(2)	1	10.7	23.90	21.68	16.60	25.47	5	20	26.60	5	22	23.90	21.68	16.60
									VL	(3)	1	1.5	30.15	28.02	22.83	31.74	5	27	32.83	5	28	30.15	28.02	22.83
									VL	(3)	1	4.7	29.64	27.50	22.32	31.22	5	26	32.32	5	27	29.64	27.50	22.32
									VL	(3)	1	7.7	30.49	28.35	23.18	32.08	5	27	33.18	5	28	30.49	28.35	23.18
									VL	(3)	1	10.7	31.63	29.49	24.34	33.23	5	28	34.34	5	29	31.63	29.49	24.34
									VL	(4)	1	1.5	27.95	23.52	17.45	27.89	5	23	27.95	5	23	27.95	23.52	17.45
									VL	(4)	1	4.7	28.67	24.23	18.12	28.60	5	24	28.67	5	24	28.67	24.23	18.12
									VL	(4)	1	7.7	29.19	24.74	18.62	29.11	5	24	29.19	5	24	29.19	24.74	18.62
									VL	(4)	1	10.7	29.75	25.29	19.16	29.66	5	25	29.75	5	25	29.75	25.29	19.16
269	0.0	0.0			gevel				VL	(0)	1	1.5	30.38	27.66	22.48	31.59		32	32.48		32	30.38	27.66	22.48
									VL	(0)	1	4.7	30.67	27.93	22.74	31.87		32	32.74		33	30.67	27.93	22.74
									VL	(0)	1	7.7	31.30	28.47	23.26	32.43		32	33.26		33	31.30	28.47	23.26
									VL	(0)	1	10.7	33.63	30.92	25.76	34.86		35	35.76		36	33.63	30.92	25.76
									VL	(1)	1	1.5	27.46	25.07	20.05	28.95	5	24	30.05	5	25	27.46	25.07	20.05
									VL	(1)	1	4.7	27.79	25.41	20.40	29.29	5	24	30.40	5	25	27.79	25.41	20.40
									VL	(1)	1	7.7	28.27	25.90	20.90	29.78	5	25	30.90	5	26	28.27	25.90	20.90
									VL	(1)	1	10.7	31.15	28.82	23.82	32.69	5	28	33.82	5	29	31.15	28.82	23.82
									VL	(2)	1	1.5	21.59	19.29	14.24	23.12	5	18	24.24	5	19	21.59	19.29	14.24
									VL	(2)	1	4.7	21.46	19.16	14.11	22.99	5	18	24.11	5	19	21.46	19.16	14.11
									VL	(2)	1	7.7	21.06	18.77	13.72	22.60	5	18	23.72	5	19	21.06	18.77	13.72
									VL	(2)	1	10.7	23.34	21.09	16.04	24.91	5	20	26.04	5	21	23.34	21.09	16.04
									VL	(3)	1	1.5	21.78	19.64	14.56	23.41	5	18	24.56	5	20	21.78	19.64	14.56

(*) IL: inc. maatregel, VL:inc aftrek, RL: inc prognosetoeslag (^) VL: ex. optrektoeslag

nr	z1	m1	adres	huisnr	type	afw.toets	refl	kenmerk	rhart	groep	sh	wnh	dag	avond	nacht	Lden	af	Lden(*)	Letm	af	Letm(*)	dag(^)	avond(^)	nacht(^)
									VL	(3)	1	4.7	21.80	19.66	14.58	23.43	5	18	24.58	5	20	21.80	19.66	14.58
									VL	(3)	1	7.7	22.35	20.19	15.15	23.98	5	19	25.15	5	20	22.35	20.19	15.15
									VL	(3)	1	10.7	24.30	22.12	17.16	25.95	5	21	27.16	5	22	24.30	22.12	17.16
									VL	(4)	1	1.5	23.80	19.32	13.17	23.70	5	19	23.80	5	19	23.80	19.32	13.17
									VL	(4)	1	4.7	24.39	19.91	13.74	24.28	5	19	24.39	5	19	24.39	19.91	13.74
									VL	(4)	1	7.7	25.78	21.29	15.11	25.66	5	21	25.78	5	21	25.78	21.29	15.11
									VL	(4)	1	10.7	27.13	22.64	16.46	27.01	5	22	27.13	5	22	27.13	22.64	16.46
270	0.0	0.0			gevel				VL	(0)	1	1.5	33.44	30.79	25.52	34.66		35	35.52		36	33.44	30.79	25.52
									VL	(0)	1	4.7	34.10	31.49	26.23	35.35		35	36.23		36	34.10	31.49	26.23
									VL	(0)	1	7.7	34.74	32.12	26.87	35.99		36	36.87		37	34.74	32.12	26.87
									VL	(0)	1	10.7	36.60	34.08	28.89	37.93		38	38.89		39	36.60	34.08	28.89
									VL	(1)	1	1.5	27.39	25.10	20.03	28.92	5	24	30.03	5	25	27.39	25.10	20.03
									VL	(1)	1	4.7	27.78	25.48	20.43	29.31	5	24	30.43	5	25	27.78	25.48	20.43
									VL	(1)	1	7.7	28.14	25.84	20.81	29.68	5	25	30.81	5	26	28.14	25.84	20.81
									VL	(1)	1	10.7	30.11	27.80	22.80	31.66	5	27	32.80	5	28	30.11	27.80	22.80
									VL	(2)	1	1.5	20.99	18.66	13.66	22.53	5	18	23.66	5	19	20.99	18.66	13.66
									VL	(2)	1	4.7	20.80	18.47	13.47	22.34	5	17	23.47	5	18	20.80	18.47	13.47
									VL	(2)	1	7.7	21.09	18.76	13.77	22.63	5	18	23.77	5	19	21.09	18.76	13.77
									VL	(2)	1	10.7	23.47	21.18	16.19	25.04	5	20	26.19	5	21	23.47	21.18	16.19
									VL	(3)	1	1.5	29.98	27.85	22.68	31.57	5	27	32.68	5	28	29.98	27.85	22.68
									VL	(3)	1	4.7	31.04	28.91	23.73	32.63	5	28	33.73	5	29	31.04	28.91	23.73
									VL	(3)	1	7.7	31.80	29.67	24.50	33.39	5	28	34.50	5	29	31.80	29.67	24.50
									VL	(3)	1	10.7	34.01	31.86	26.74	35.61	5	31	36.74	5	32	34.01	31.86	26.74
									VL	(4)	1	1.5	27.30	22.86	16.76	27.23	5	22	27.30	5	22	27.30	22.86	16.76
									VL	(4)	1	4.7	27.62	23.17	17.05	27.54	5	23	27.62	5	23	27.62	23.17	17.05
									VL	(4)	1	7.7	28.36	23.90	17.77	28.27	5	23	28.36	5	23	28.36	23.90	17.77
									VL	(4)	1	10.7	29.07	24.61	18.46	28.98	5	24	29.07	5	24	29.07	24.61	18.46
271	0.0	0.0			gevel				VL	(0)	1	1.5	33.72	31.32	26.13	35.13		35	36.13		36	33.72	31.32	26.13
									VL	(0)	1	4.7	34.42	32.03	26.85	35.84		36	36.85		37	34.42	32.03	26.85
									VL	(0)	1	7.7	35.10	32.68	27.48	36.49		36	37.48		37	35.10	32.68	27.48
									VL	(0)	1	10.7	36.51	34.09	28.91	37.91		38	38.91		39	36.51	34.09	28.91
									VL	(1)	1	1.5	30.37	28.12	23.04	31.92	5	27	33.04	5	28	30.37	28.12	23.04
									VL	(1)	1	4.7	30.53	28.28	23.21	32.09	5	27	33.21	5	28	30.53	28.28	23.21
									VL	(1)	1	7.7	30.57	28.31	23.25	32.13	5	27	33.25	5	28	30.57	28.31	23.25
									VL	(1)	1	10.7	32.22	29.94	24.91	33.78	5	29	34.91	5	30	32.22	29.94	24.91
									VL	(2)	1	1.5	20.12	17.83	12.79	21.67	5	17	22.79	5	18	20.12	17.83	12.79
									VL	(2)	1	4.7	20.19	17.91	12.87	21.74	5	17	22.87	5	18	20.19	17.91	12.87
									VL	(2)	1	7.7	21.07	18.83	13.77	22.64	5	18	23.77	5	19	21.07	18.83	13.77
									VL	(2)	1	10.7	23.64	21.46	16.36	25.23	5	20	26.36	5	21	23.64	21.46	16.36
									VL	(3)	1	1.5	29.54	27.40	22.23	31.13	5	26	32.23	5	27	29.54	27.40	22.23
									VL	(3)	1	4.7	30.90	28.77	23.60	32.49	5	27	33.60	5	29	30.90	28.77	23.60
									VL	(3)	1	7.7	31.90	29.77	24.61	33.50	5	28	34.61	5	30	31.90	29.77	24.61
									VL	(3)	1	10.7	33.06	30.93	25.77	34.66	5	30	35.77	5	31	33.06	30.93	25.77
									VL	(4)	1	1.5	24.22	19.76	13.63	24.13	5	19	24.22	5	19	24.22	19.76	13.63
									VL	(4)	1	4.7	24.77	20.30	14.16	24.67	5	20	24.77	5	20	24.77	20.30	14.16
									VL	(4)	1	7.7	26.20	21.72	15.56	26.09	5	21	26.20	5	21	26.20	21.72	15.56
									VL	(4)	1	10.7	27.45	22.96	16.79	27.33	5	22	27.45	5	22	27.45	22.96	16.79
272	0.0	0.0			gevel				VL	(0)	1	1.5	34.26	31.87	26.71	35.69		36	36.71		37	34.26	31.87	26.71
									VL	(0)	1	4.7	34.83	32.45	27.28	36.26		36	37.28		37	34.83	32.45	27.28
									VL	(0)	1	7.7	35.39	32.98	27.79	36.79		37	37.79		38	35.39	32.98	27.79
									VL	(0)	1	10.7	36.50	34.07	28.89	37.90		38	38.89		39	36.50	34.07	28.89
									VL	(1)	1	1.5	31.64	29.40	24.30	33.19	5	28	34.30	5	29	31.64	29.40	24.30

(*) IL: inc. maatregel, VL:inc aftrek, RL: inc prognosetoeslag (^) VL: ex. optrektoeslag

nr	z1	m1	adres	huisnr	type	afw.toets	refl	kenmerk	rhart	groep	sh	wnh	dag	avond	nacht	Lden	af	Lden(*)	Letm	af	Letm(*)	dag(^)	avond(^)	nacht(^)
									VL	(1)	1	4.7	31.76	29.51	24.42	33.31	5	28	34.42	5	29	31.76	29.51	24.42
									VL	(1)	1	7.7	31.65	29.40	24.32	33.20	5	28	34.32	5	29	31.65	29.40	24.32
									VL	(1)	1	10.7	32.68	30.42	25.36	34.24	5	29	35.36	5	30	32.68	30.42	25.36
									VL	(2)	1	1.5	20.44	18.10	13.11	21.97	5	17	23.11	5	18	20.44	18.10	13.11
									VL	(2)	1	4.7	20.82	18.48	13.49	22.35	5	17	23.49	5	18	20.82	18.48	13.49
									VL	(2)	1	7.7	21.68	19.38	14.37	23.23	5	18	24.37	5	19	21.68	19.38	14.37
									VL	(2)	1	10.7	23.44	21.19	16.14	25.01	5	20	26.14	5	21	23.44	21.19	16.14
									VL	(3)	1	1.5	29.24	27.10	21.94	30.83	5	26	31.94	5	27	29.24	27.10	21.94
									VL	(3)	1	4.7	30.51	28.38	23.21	32.10	5	27	33.21	5	28	30.51	28.38	23.21
									VL	(3)	1	7.7	31.58	29.45	24.29	33.18	5	28	34.29	5	29	31.58	29.45	24.29
									VL	(3)	1	10.7	32.63	30.50	25.34	34.23	5	29	35.34	5	30	32.63	30.50	25.34
									VL	(4)	1	1.5	24.09	19.63	13.50	24.00	5	19	24.09	5	19	24.09	19.63	13.50
									VL	(4)	1	4.7	24.73	20.26	14.11	24.63	5	20	24.73	5	20	24.73	20.26	14.11
									VL	(4)	1	7.7	26.16	21.69	15.52	26.05	5	21	26.16	5	21	26.16	21.69	15.52
									VL	(4)	1	10.7	27.43	22.95	16.77	27.32	5	22	27.43	5	22	27.43	22.95	16.77
273	0.0	0.0			gevel				VL	(0)	1	1.5	33.05	30.61	25.43	34.44		34	35.43		35	33.05	30.61	25.43
									VL	(0)	1	4.7	33.73	31.29	26.10	35.12		35	36.10		36	33.73	31.29	26.10
									VL	(0)	1	7.7	34.49	32.02	26.82	35.85		36	36.82		37	34.49	32.02	26.82
									VL	(0)	1	10.7	35.73	33.24	28.05	37.08		37	38.05		38	35.73	33.24	28.05
									VL	(1)	1	1.5	29.67	27.41	22.32	31.21	5	26	32.32	5	27	29.67	27.41	22.32
									VL	(1)	1	4.7	30.05	27.78	22.70	31.59	5	27	32.70	5	28	30.05	27.78	22.70
									VL	(1)	1	7.7	30.20	27.93	22.86	31.75	5	27	32.86	5	28	30.20	27.93	22.86
									VL	(1)	1	10.7	31.58	29.30	24.25	33.13	5	28	34.25	5	29	31.58	29.30	24.25
									VL	(2)	1	1.5	20.29	17.94	12.95	21.82	5	17	22.95	5	18	20.29	17.94	12.95
									VL	(2)	1	4.7	20.82	18.47	13.49	22.35	5	17	23.49	5	18	20.82	18.47	13.49
									VL	(2)	1	7.7	21.57	19.24	14.24	23.11	5	18	24.24	5	19	21.57	19.24	14.24
									VL	(2)	1	10.7	22.84	20.54	15.52	24.39	5	19	25.52	5	21	22.84	20.54	15.52
									VL	(3)	1	1.5	28.65	26.52	21.36	30.25	5	25	31.36	5	26	28.65	26.52	21.36
									VL	(3)	1	4.7	29.67	27.54	22.38	31.27	5	26	32.38	5	27	29.67	27.54	22.38
									VL	(3)	1	7.7	30.80	28.67	23.51	32.40	5	27	33.51	5	29	30.80	28.67	23.51
									VL	(3)	1	10.7	31.86	29.73	24.57	33.46	5	28	34.57	5	30	31.86	29.73	24.57
									VL	(4)	1	1.5	24.03	19.57	13.44	23.94	5	19	24.03	5	19	24.03	19.57	13.44
									VL	(4)	1	4.7	24.77	20.30	14.15	24.67	5	20	24.77	5	20	24.77	20.30	14.15
									VL	(4)	1	7.7	26.24	21.76	15.60	26.13	5	21	26.24	5	21	26.24	21.76	15.60
									VL	(4)	1	10.7	27.59	23.11	16.94	27.48	5	22	27.59	5	23	27.59	23.11	16.94
274	0.0	0.0			gevel				VL	(0)	1	1.5	36.58	34.27	29.13	38.07		38	39.13		39	36.58	34.27	29.13
									VL	(0)	1	4.7	36.99	34.65	29.52	38.46		38	39.52		40	36.99	34.65	29.52
									VL	(0)	1	7.7	37.66	35.30	30.15	39.11		39	40.15		40	37.66	35.30	30.15
									VL	(0)	1	10.7	38.42	36.05	30.88	39.86		40	40.88		41	38.42	36.05	30.88
									VL	(1)	1	1.5	33.07	30.77	25.77	34.63	5	30	35.77	5	31	33.07	30.77	25.77
									VL	(1)	1	4.7	33.57	31.26	26.27	35.12	5	30	36.27	5	31	33.57	31.26	26.27
									VL	(1)	1	7.7	33.66	31.35	26.36	35.21	5	30	36.36	5	31	33.66	31.35	26.36
									VL	(1)	1	10.7	34.13	31.82	26.83	35.68	5	31	36.83	5	32	34.13	31.82	26.83
									VL	(2)	1	1.5	20.35	17.99	13.02	21.88	5	17	23.02	5	18	20.35	17.99	13.02
									VL	(2)	1	4.7	20.89	18.54	13.57	22.43	5	17	23.57	5	19	20.89	18.54	13.57
									VL	(2)	1	7.7	21.47	19.12	14.15	23.01	5	18	24.15	5	19	21.47	19.12	14.15
									VL	(2)	1	10.7	22.23	19.89	14.92	23.77	5	19	24.92	5	20	22.23	19.89	14.92
									VL	(3)	1	1.5	33.33	31.20	26.00	34.91	5	30	36.00	5	31	33.33	31.20	26.00
									VL	(3)	1	4.7	33.58	31.45	26.25	35.16	5	30	36.25	5	31	33.58	31.45	26.25
									VL	(3)	1	7.7	34.64	32.51	27.31	36.22	5	31	37.31	5	32	34.64	32.51	27.31
									VL	(3)	1	10.7	35.50	33.37	28.17	37.08	5	32	38.17	5	33	35.50	33.37	28.17
									VL	(4)	1	1.5	24.24	19.77	13.63	24.14	5	19	24.24	5	19	24.24	19.77	13.63

(*) IL: inc. maatregel, VL:inc aftrek, RL: inc prognosetoeslag (^) VL: ex. optrektoeslag

nr	z1	m1	adres	huisnr	type	afw.toets	refl	kenmerk	rhart	groep	sh	wnh	dag	avond	nacht	Lden	af	Lden(*)	Letm	af	Letm(*)	dag(^)	avond(^)	nacht(^)
									VL	(4)	1	4.7	25.00	20.53	14.37	24.90	5	20	25.00	5	20	25.00	20.53	14.37
									VL	(4)	1	7.7	26.63	22.14	15.97	26.51	5	22	26.63	5	22	26.63	22.14	15.97
									VL	(4)	1	10.7	28.14	23.66	17.48	28.03	5	23	28.14	5	23	28.14	23.66	17.48
275	0.0	0.0			gevel				VL	(0)	1	1.5	35.97	33.64	28.50	37.45		37	38.50		38	35.97	33.64	28.50
									VL	(0)	1	4.7	36.43	34.08	28.95	37.90		38	38.95		39	36.43	34.08	28.95
									VL	(0)	1	7.7	37.18	34.81	29.66	38.63		39	39.66		40	37.18	34.81	29.66
									VL	(0)	1	10.7	37.99	35.58	30.41	39.40		39	40.41		40	37.99	35.58	30.41
									VL	(1)	1	1.5	32.02	29.71	24.72	33.57	5	29	34.72	5	30	32.02	29.71	24.72
									VL	(1)	1	4.7	32.72	30.39	25.43	34.27	5	29	35.43	5	30	32.72	30.39	25.43
									VL	(1)	1	7.7	32.91	30.58	25.62	34.46	5	29	35.62	5	31	32.91	30.58	25.62
									VL	(1)	1	10.7	33.40	31.07	26.10	34.95	5	30	36.10	5	31	33.40	31.07	26.10
									VL	(2)	1	1.5	20.71	18.35	13.38	22.24	5	17	23.38	5	18	20.71	18.35	13.38
									VL	(2)	1	4.7	21.40	19.04	14.08	22.93	5	18	24.08	5	19	21.40	19.04	14.08
									VL	(2)	1	7.7	22.15	19.78	14.83	23.68	5	19	24.83	5	20	22.15	19.78	14.83
									VL	(2)	1	10.7	23.06	20.70	15.74	24.59	5	20	25.74	5	21	23.06	20.70	15.74
									VL	(3)	1	1.5	33.00	30.87	25.67	34.58	5	30	35.67	5	31	33.00	30.87	25.67
									VL	(3)	1	4.7	33.18	31.05	25.85	34.76	5	30	35.85	5	31	33.18	31.05	25.85
									VL	(3)	1	7.7	34.23	32.11	26.90	35.81	5	31	36.90	5	32	34.23	32.11	26.90
									VL	(3)	1	10.7	35.08	32.95	27.75	36.66	5	32	37.75	5	33	35.08	32.95	27.75
									VL	(4)	1	1.5	23.94	19.47	13.33	23.84	5	19	23.94	5	19	23.94	19.47	13.33
									VL	(4)	1	4.7	24.90	20.42	14.26	24.79	5	20	24.90	5	20	24.90	20.42	14.26
									VL	(4)	1	7.7	26.63	22.15	15.97	26.52	5	22	26.63	5	22	26.63	22.15	15.97
									VL	(4)	1	10.7	28.36	23.88	17.72	28.25	5	23	28.36	5	23	28.36	23.88	17.72
276	0.0	0.0			gevel				VL	(0)	1	1.5	36.10	33.70	28.45	37.49		37	38.45		38	36.10	33.70	28.45
									VL	(0)	1	4.7	36.26	33.81	28.54	37.61		38	38.54		39	36.26	33.81	28.54
									VL	(0)	1	7.7	37.27	34.79	29.51	38.59		39	39.51		40	37.27	34.79	29.51
									VL	(0)	1	10.7	38.20	35.69	30.40	39.50		39	40.40		40	38.20	35.69	30.40
									VL	(0)	1	13.7	39.02	36.34	31.00	40.19		40	41.00		41	39.02	36.34	31.00
									VL	(0)	1	16.7	39.98	37.19	31.82	41.07		41	41.82		42	39.98	37.19	31.82
									VL	(0)	1	19.7	41.05	38.27	32.91	42.15		42	42.91		43	41.05	38.27	32.91
									VL	(0)	1	22.7	42.75	40.12	34.81	43.97		44	44.81		45	42.75	40.12	34.81
									VL	(0)	1	25.7	44.28	41.75	36.48	45.58		46	46.48		46	44.28	41.75	36.48
									VL	(0)	1	28.7	45.75	43.30	38.05	47.10		47	48.05		48	45.75	43.30	38.05
									VL	(1)	1	1.5	24.44	22.09	17.09	25.96	5	21	27.09	5	22	24.44	22.09	17.09
									VL	(1)	1	4.7	25.19	22.83	17.84	26.71	5	22	27.84	5	23	25.19	22.83	17.84
									VL	(1)	1	7.7	25.58	23.23	18.24	27.11	5	22	28.24	5	23	25.58	23.23	18.24
									VL	(1)	1	10.7	26.23	23.87	18.88	27.75	5	23	28.88	5	24	26.23	23.87	18.88
									VL	(1)	1	13.7	26.84	24.49	19.47	28.36	5	23	29.47	5	24	26.84	24.49	19.47
									VL	(1)	1	16.7	27.84	25.49	20.45	29.35	5	24	30.45	5	25	27.84	25.49	20.45
									VL	(1)	1	19.7	29.62	27.30	22.23	31.13	5	26	32.23	5	27	29.62	27.30	22.23
									VL	(1)	1	22.7	33.59	31.29	26.18	35.10	5	30	36.18	5	31	33.59	31.29	26.18
									VL	(1)	1	25.7	36.08	33.77	28.63	37.57	5	33	38.63	5	34	36.08	33.77	28.63
									VL	(1)	1	28.7	37.38	35.07	29.93	38.87	5	34	39.93	5	35	37.38	35.07	29.93
									VL	(2)	1	1.5	20.32	17.99	13.00	21.86	5	17	23.00	5	18	20.32	17.99	13.00
									VL	(2)	1	4.7	20.81	18.49	13.49	22.35	5	17	23.49	5	18	20.81	18.49	13.49
									VL	(2)	1	7.7	21.23	18.91	13.91	22.77	5	18	23.91	5	19	21.23	18.91	13.91
									VL	(2)	1	10.7	21.84	19.53	14.53	23.39	5	18	24.53	5	20	21.84	19.53	14.53
									VL	(2)	1	13.7	22.75	20.44	15.44	24.30	5	19	25.44	5	20	22.75	20.44	15.44
									VL	(2)	1	16.7	23.29	20.99	15.97	24.84	5	20	25.97	5	21	23.29	20.99	15.97
									VL	(2)	1	19.7	22.71	20.39	15.37	24.24	5	19	25.37	5	20	22.71	20.39	15.37
									VL	(2)	1	22.7	24.70	22.42	17.33	26.23	5	21	27.33	5	22	24.70	22.42	17.33
									VL	(2)	1	25.7	28.30	26.03	20.93	29.83	5	25	30.93	5	26	28.30	26.03	20.93

(*) IL: inc. maatregel, VL:inc aftrek, RL: inc prognosetoeslag (^) VL: ex. optrektoeslag

nr	z1	m1	adres	huisnr	type	afw.toets	refl	kenmerk	rhart	groep	sh	wnh	dag	avond	nacht	Lden	af	Lden(*)	Letm	af	Letm(*)	dag(^)	avond(^)	nacht(^)
									VL	(2)	1	28.7	29.44	27.17	22.07	30.97	5	26	32.07	5	27	29.44	27.17	22.07
									VL	(3)	1	1.5	34.96	32.83	27.62	36.54	5	32	37.62	5	33	34.96	32.83	27.62
									VL	(3)	1	4.7	34.91	32.78	27.57	36.49	5	31	37.57	5	33	34.91	32.78	27.57
									VL	(3)	1	7.7	35.89	33.77	28.56	37.47	5	32	38.56	5	34	35.89	33.77	28.56
									VL	(3)	1	10.7	36.76	34.63	29.42	38.34	5	33	39.42	5	34	36.76	34.63	29.42
									VL	(3)	1	13.7	37.04	34.91	29.70	38.62	5	34	39.70	5	35	37.04	34.91	29.70
									VL	(3)	1	16.7	37.59	35.46	30.26	39.17	5	34	40.26	5	35	37.59	35.46	30.26
									VL	(3)	1	19.7	38.69	36.56	31.36	40.27	5	35	41.36	5	36	38.69	36.56	31.36
									VL	(3)	1	22.7	40.60	38.47	33.28	42.19	5	37	43.28	5	38	40.60	38.47	33.28
									VL	(3)	1	25.7	42.25	40.12	34.93	43.84	5	39	44.93	5	40	42.25	40.12	34.93
									VL	(3)	1	28.7	44.04	41.91	36.72	45.63	5	41	46.72	5	42	44.04	41.91	36.72
									VL	(4)	1	1.5	27.46	23.06	17.02	27.43	5	22	27.46	5	22	27.46	23.06	17.02
									VL	(4)	1	4.7	28.33	23.91	17.85	28.28	5	23	28.33	5	23	28.33	23.91	17.85
									VL	(4)	1	7.7	29.81	25.38	19.29	29.75	5	25	29.81	5	25	29.81	25.38	19.29
									VL	(4)	1	10.7	31.15	26.71	20.62	31.08	5	26	31.15	5	26	31.15	26.71	20.62
									VL	(4)	1	13.7	33.52	29.11	23.06	33.48	5	28	33.52	5	29	33.52	29.11	23.06
									VL	(4)	1	16.7	35.31	30.91	24.89	35.28	5	30	35.31	5	30	35.31	30.91	24.89
									VL	(4)	1	19.7	36.27	31.86	25.83	36.24	5	31	36.27	5	31	36.27	31.86	25.83
									VL	(4)	1	22.7	36.76	32.36	26.32	36.73	5	32	36.76	5	32	36.76	32.36	26.32
									VL	(4)	1	25.7	37.22	32.81	26.77	37.18	5	32	37.22	5	32	37.22	32.81	26.77
									VL	(4)	1	28.7	37.69	33.29	27.25	37.66	5	33	37.69	5	33	37.69	33.29	27.25
277	0.0	0.0			gevel				VL	(0)	1	1.5	38.13	35.44	30.10	39.30		39	40.10		40	38.13	35.44	30.10
									VL	(0)	1	4.7	38.40	35.59	30.22	39.48		39	40.22		40	38.40	35.59	30.22
									VL	(0)	1	7.7	39.43	36.58	31.19	40.48		40	41.19		41	39.43	36.58	31.19
									VL	(0)	1	10.7	40.20	37.37	31.98	41.26		41	41.98		42	40.20	37.37	31.98
									VL	(0)	1	13.7	40.50	37.64	32.24	41.54		42	42.24		42	40.50	37.64	32.24
									VL	(0)	1	16.7	40.96	38.08	32.67	41.98		42	42.67		43	40.96	38.08	32.67
									VL	(0)	1	19.7	41.49	38.64	33.25	42.54		43	43.25		43	41.49	38.64	33.25
									VL	(0)	1	22.7	42.73	40.01	34.67	43.88		44	44.67		45	42.73	40.01	34.67
									VL	(0)	1	25.7	43.98	41.36	36.06	45.21		45	46.06		46	43.98	41.36	36.06
									VL	(0)	1	28.7	45.02	42.46	37.17	46.29		46	47.17		47	45.02	42.46	37.17
									VL	(1)	1	1.5	25.13	22.73	17.69	26.60	5	22	27.69	5	23	25.13	22.73	17.69
									VL	(1)	1	4.7	25.81	23.42	18.40	27.30	5	22	28.40	5	23	25.81	23.42	18.40
									VL	(1)	1	7.7	26.15	23.76	18.75	27.64	5	23	28.75	5	24	26.15	23.76	18.75
									VL	(1)	1	10.7	26.52	24.15	19.14	28.03	5	23	29.14	5	24	26.52	24.15	19.14
									VL	(1)	1	13.7	27.03	24.67	19.65	28.54	5	24	29.65	5	25	27.03	24.67	19.65
									VL	(1)	1	16.7	28.04	25.70	20.66	29.55	5	25	30.66	5	26	28.04	25.70	20.66
									VL	(1)	1	19.7	30.23	27.93	22.86	31.76	5	27	32.86	5	28	30.23	27.93	22.86
									VL	(1)	1	22.7	33.97	31.69	26.57	35.49	5	30	36.57	5	32	33.97	31.69	26.57
									VL	(1)	1	25.7	36.37	34.07	28.94	37.87	5	33	38.94	5	34	36.37	34.07	28.94
									VL	(1)	1	28.7	37.65	35.35	30.21	39.15	5	34	40.21	5	35	37.65	35.35	30.21
									VL	(2)	1	1.5	20.28	17.96	12.94	21.81	5	17	22.94	5	18	20.28	17.96	12.94
									VL	(2)	1	4.7	20.79	18.48	13.46	22.33	5	17	23.46	5	18	20.79	18.48	13.46
									VL	(2)	1	7.7	21.13	18.83	13.80	22.67	5	18	23.80	5	19	21.13	18.83	13.80
									VL	(2)	1	10.7	21.65	19.37	14.34	23.21	5	18	24.34	5	19	21.65	19.37	14.34
									VL	(2)	1	13.7	22.34	20.07	15.04	23.90	5	19	25.04	5	20	22.34	20.07	15.04
									VL	(2)	1	16.7	22.87	20.60	15.56	24.43	5	19	25.56	5	21	22.87	20.60	15.56
									VL	(2)	1	19.7	22.21	19.93	14.88	23.76	5	19	24.88	5	20	22.21	19.93	14.88
									VL	(2)	1	22.7	22.96	20.65	15.59	24.48	5	19	25.59	5	21	22.96	20.65	15.59
									VL	(2)	1	25.7	27.61	25.33	20.24	29.14	5	24	30.24	5	25	27.61	25.33	20.24
									VL	(2)	1	28.7	29.01	26.73	21.64	30.54	5	26	31.64	5	27	29.01	26.73	21.64
									VL	(3)	1	1.5	36.20	34.07	28.86	37.78	5	33	38.86	5	34	36.20	34.07	28.86

(*) IL: inc. maatregel, VL:inc aftrek, RL: inc prognosetoeslag (^) VL: ex. optrektoeslag

nr	z1	m1	adres	huisnr	type	afw.toets	refl	kenmerk	rhart	groep	sh	wnh	dag	avond	nacht	Lden	af	Lden(*)	Letm	af	Letm(*)	dag(^)	avond(^)	nacht(^)
									VL	(3)	1	4.7	36.05	33.92	28.70	37.62	5	33	38.70	5	34	36.05	33.92	28.70
									VL	(3)	1	7.7	37.00	34.87	29.66	38.58	5	34	39.66	5	35	37.00	34.87	29.66
									VL	(3)	1	10.7	37.87	35.74	30.52	39.44	5	34	40.52	5	36	37.87	35.74	30.52
									VL	(3)	1	13.7	38.03	35.91	30.69	39.61	5	35	40.69	5	36	38.03	35.91	30.69
									VL	(3)	1	16.7	38.36	36.23	31.02	39.94	5	35	41.02	5	36	38.36	36.23	31.02
									VL	(3)	1	19.7	38.84	36.71	31.51	40.42	5	35	41.51	5	37	38.84	36.71	31.51
									VL	(3)	1	22.7	40.18	38.05	32.85	41.76	5	37	42.85	5	38	40.18	38.05	32.85
									VL	(3)	1	25.7	41.47	39.34	34.14	43.05	5	38	44.14	5	39	41.47	39.34	34.14
									VL	(3)	1	28.7	42.65	40.52	35.33	44.24	5	39	45.33	5	40	42.65	40.52	35.33
									VL	(4)	1	1.5	32.80	28.43	22.45	32.80	5	28	32.80	5	28	32.80	28.43	22.45
									VL	(4)	1	4.7	33.78	29.39	23.39	33.76	5	29	33.78	5	29	33.78	29.39	23.39
									VL	(4)	1	7.7	35.07	30.67	24.64	35.04	5	30	35.07	5	30	35.07	30.67	24.64
									VL	(4)	1	10.7	35.74	31.34	25.30	35.71	5	31	35.74	5	31	35.74	31.34	25.30
									VL	(4)	1	13.7	36.21	31.81	25.78	36.18	5	31	36.21	5	31	36.21	31.81	25.78
									VL	(4)	1	16.7	36.79	32.39	26.36	36.76	5	32	36.79	5	32	36.79	32.39	26.36
									VL	(4)	1	19.7	37.19	32.79	26.76	37.16	5	32	37.19	5	32	37.19	32.79	26.76
									VL	(4)	1	22.7	37.52	33.12	27.08	37.49	5	32	37.52	5	33	37.52	33.12	27.08
									VL	(4)	1	25.7	37.85	33.44	27.41	37.82	5	33	37.85	5	33	37.85	33.44	27.41
									VL	(4)	1	28.7	38.27	33.87	27.84	38.24	5	33	38.27	5	33	38.27	33.87	27.84
278	0.0	0.0			gevel				VL	(0)	1	1.5	37.62	34.60	29.17	38.55		39	39.17		39	37.62	34.60	29.17
									VL	(0)	1	4.7	38.16	34.98	29.49	38.97		39	39.49		39	38.16	34.98	29.49
									VL	(0)	1	7.7	39.23	36.00	30.48	40.00		40	40.48		40	39.23	36.00	30.48
									VL	(0)	1	10.7	39.89	36.70	31.20	40.69		41	41.20		41	39.89	36.70	31.20
									VL	(0)	1	13.7	40.13	36.96	31.46	40.95		41	41.46		41	40.13	36.96	31.46
									VL	(0)	1	16.7	40.55	37.41	31.93	41.39		41	41.93		42	40.55	37.41	31.93
									VL	(0)	1	19.7	41.15	38.08	32.63	42.04		42	42.63		43	41.15	38.08	32.63
									VL	(0)	1	22.7	42.16	39.29	33.91	43.20		43	43.91		44	42.16	39.29	33.91
									VL	(0)	1	25.7	43.38	40.66	35.33	44.53		45	45.33		45	43.38	40.66	35.33
									VL	(0)	1	28.7	44.39	41.74	36.44	45.60		46	46.44		46	44.39	41.74	36.44
									VL	(1)	1	1.5	24.70	22.33	17.31	26.20	5	21	27.31	5	22	24.70	22.33	17.31
									VL	(1)	1	4.7	25.49	23.12	18.11	27.00	5	22	28.11	5	23	25.49	23.12	18.11
									VL	(1)	1	7.7	25.91	23.54	18.54	27.42	5	22	28.54	5	24	25.91	23.54	18.54
									VL	(1)	1	10.7	26.27	23.90	18.89	27.78	5	23	28.89	5	24	26.27	23.90	18.89
									VL	(1)	1	13.7	27.08	24.74	19.71	28.60	5	24	29.71	5	25	27.08	24.74	19.71
									VL	(1)	1	16.7	28.19	25.86	20.82	29.71	5	25	30.82	5	26	28.19	25.86	20.82
									VL	(1)	1	19.7	30.86	28.58	23.50	32.39	5	27	33.50	5	29	30.86	28.58	23.50
									VL	(1)	1	22.7	34.18	31.92	26.82	35.72	5	31	36.82	5	32	34.18	31.92	26.82
									VL	(1)	1	25.7	36.50	34.23	29.11	38.02	5	33	39.11	5	34	36.50	34.23	29.11
									VL	(1)	1	28.7	37.87	35.59	30.46	39.38	5	34	40.46	5	35	37.87	35.59	30.46
									VL	(2)	1	1.5	20.86	18.55	13.52	22.40	5	17	23.52	5	19	20.86	18.55	13.52
									VL	(2)	1	4.7	21.36	19.05	14.02	22.90	5	18	24.02	5	19	21.36	19.05	14.02
									VL	(2)	1	7.7	21.72	19.41	14.38	23.26	5	18	24.38	5	19	21.72	19.41	14.38
									VL	(2)	1	10.7	22.26	19.96	14.93	23.80	5	19	24.93	5	20	22.26	19.96	14.93
									VL	(2)	1	13.7	22.57	20.28	15.25	24.12	5	19	25.25	5	20	22.57	20.28	15.25
									VL	(2)	1	16.7	23.31	21.01	15.99	24.86	5	20	25.99	5	21	23.31	21.01	15.99
									VL	(2)	1	19.7	23.15	20.85	15.82	24.69	5	20	25.82	5	21	23.15	20.85	15.82
									VL	(2)	1	22.7	25.16	22.84	17.80	26.69	5	22	27.80	5	23	25.16	22.84	17.80
									VL	(2)	1	25.7	28.31	26.01	20.95	29.84	5	25	30.95	5	26	28.31	26.01	20.95
									VL	(2)	1	28.7	29.43	27.12	22.06	30.95	5	26	32.06	5	27	29.43	27.12	22.06
									VL	(3)	1	1.5	34.40	32.27	27.06	35.98	5	31	37.06	5	32	34.40	32.27	27.06
									VL	(3)	1	4.7	34.23	32.10	26.89	35.81	5	31	36.89	5	32	34.23	32.10	26.89
									VL	(3)	1	7.7	35.15	33.03	27.81	36.73	5	32	37.81	5	33	35.15	33.03	27.81

(*) IL: inc. maatregel, VL:inc aftrek, RL: inc prognosetoeslag (^) VL: ex. optrektoeslag

nr	z1	m1	adres	huisnr	type	afw.toets	refl	kenmerk	rhart	groep	sh	wnh	dag	avond	nacht	Lden	af	Lden(*)	Letm	af	Letm(*)	dag(^)	avond(^)	nacht(^)
									VL	(3)	1	10.7	36.08	33.95	28.74	37.66	5	33	38.74	5	34	36.08	33.95	28.74
									VL	(3)	1	13.7	36.31	34.18	28.97	37.89	5	33	38.97	5	34	36.31	34.18	28.97
									VL	(3)	1	16.7	36.79	34.67	29.46	38.37	5	33	39.46	5	34	36.79	34.67	29.46
									VL	(3)	1	19.7	37.42	35.29	30.10	39.01	5	34	40.10	5	35	37.42	35.29	30.10
									VL	(3)	1	22.7	38.69	36.56	31.37	40.28	5	35	41.37	5	36	38.69	36.56	31.37
									VL	(3)	1	25.7	40.10	37.97	32.78	41.69	5	37	42.78	5	38	40.10	37.97	32.78
									VL	(3)	1	28.7	41.30	39.17	33.99	42.89	5	38	43.99	5	39	41.30	39.17	33.99
									VL	(4)	1	1.5	34.16	29.80	23.83	34.17	5	29	34.16	5	29	34.16	29.80	23.83
									VL	(4)	1	4.7	35.32	30.94	24.94	35.31	5	30	35.32	5	30	35.32	30.94	24.94
									VL	(4)	1	7.7	36.60	32.20	26.18	36.57	5	32	36.60	5	32	36.60	32.20	26.18
									VL	(4)	1	10.7	37.08	32.68	26.65	37.05	5	32	37.08	5	32	37.08	32.68	26.65
									VL	(4)	1	13.7	37.27	32.87	26.84	37.24	5	32	37.27	5	32	37.27	32.87	26.84
									VL	(4)	1	16.7	37.56	33.16	27.13	37.53	5	33	37.56	5	33	37.56	33.16	27.13
									VL	(4)	1	19.7	37.84	33.44	27.40	37.81	5	33	37.84	5	33	37.84	33.44	27.40
									VL	(4)	1	22.7	37.84	33.44	27.40	37.81	5	33	37.84	5	33	37.84	33.44	27.40
									VL	(4)	1	25.7	38.07	33.66	27.63	38.04	5	33	38.07	5	33	38.07	33.66	27.63
									VL	(4)	1	28.7	38.45	34.04	28.01	38.42	5	33	38.45	5	33	38.45	34.04	28.01
279	0.0	0.0			gevel				VL	(0)	1	1.5	38.77	35.72	30.28	39.68		40	40.28		40	38.77	35.72	30.28
									VL	(0)	1	4.7	39.42	36.19	30.69	40.20		40	40.69		41	39.42	36.19	30.69
									VL	(0)	1	7.7	40.49	37.21	31.68	41.23		41	41.68		42	40.49	37.21	31.68
									VL	(0)	1	10.7	41.08	37.87	32.37	41.87		42	42.37		42	41.08	37.87	32.37
									VL	(0)	1	13.7	41.26	38.09	32.60	42.08		42	42.60		43	41.26	38.09	32.60
									VL	(0)	1	16.7	41.46	38.35	32.90	42.33		42	42.90		43	41.46	38.35	32.90
									VL	(0)	1	19.7	41.98	39.00	33.61	42.95		43	43.61		44	41.98	39.00	33.61
									VL	(0)	1	22.7	43.01	40.20	34.88	44.11		44	44.88		45	43.01	40.20	34.88
									VL	(0)	1	25.7	44.06	41.37	36.11	45.26		45	46.11		46	44.06	41.37	36.11
									VL	(0)	1	28.7	45.62	43.07	37.89	46.94		47	47.89		48	45.62	43.07	37.89
									VL	(1)	1	1.5	23.75	21.45	16.46	25.31	5	20	26.46	5	21	23.75	21.45	16.46
									VL	(1)	1	4.7	24.78	22.47	17.48	26.33	5	21	27.48	5	22	24.78	22.47	17.48
									VL	(1)	1	7.7	25.40	23.09	18.10	26.95	5	22	28.10	5	23	25.40	23.09	18.10
									VL	(1)	1	10.7	26.10	23.78	18.78	27.64	5	23	28.78	5	24	26.10	23.78	18.78
									VL	(1)	1	13.7	27.25	24.94	19.92	28.79	5	24	29.92	5	25	27.25	24.94	19.92
									VL	(1)	1	16.7	28.67	26.36	21.32	30.20	5	25	31.32	5	26	28.67	26.36	21.32
									VL	(1)	1	19.7	31.89	29.63	24.54	33.43	5	28	34.54	5	30	31.89	29.63	24.54
									VL	(1)	1	22.7	35.57	33.33	28.22	37.12	5	32	38.22	5	33	35.57	33.33	28.22
									VL	(1)	1	25.7	37.67	35.42	30.30	39.21	5	34	40.30	5	35	37.67	35.42	30.30
									VL	(1)	1	28.7	38.88	36.62	31.49	40.41	5	35	41.49	5	36	38.88	36.62	31.49
									VL	(2)	1	1.5	20.85	18.51	13.52	22.38	5	17	23.52	5	19	20.85	18.51	13.52
									VL	(2)	1	4.7	21.45	19.10	14.13	22.99	5	18	24.13	5	19	21.45	19.10	14.13
									VL	(2)	1	7.7	21.91	19.55	14.59	23.44	5	18	24.59	5	20	21.91	19.55	14.59
									VL	(2)	1	10.7	22.81	20.45	15.49	24.34	5	19	25.49	5	20	22.81	20.45	15.49
									VL	(2)	1	13.7	22.86	20.53	15.55	24.41	5	19	25.55	5	21	22.86	20.53	15.55
									VL	(2)	1	16.7	24.44	22.09	17.13	25.98	5	21	27.13	5	22	24.44	22.09	17.13
									VL	(2)	1	19.7	28.24	25.84	20.93	29.77	5	25	30.93	5	26	28.24	25.84	20.93
									VL	(2)	1	22.7	29.09	26.68	21.77	30.61	5	26	31.77	5	27	29.09	26.68	21.77
									VL	(2)	1	25.7	30.99	28.61	23.65	32.51	5	28	33.65	5	29	30.99	28.61	23.65
									VL	(2)	1	28.7	31.95	29.58	24.61	33.47	5	28	34.61	5	30	31.95	29.58	24.61
									VL	(3)	1	1.5	35.60	33.46	28.26	37.17	5	32	38.26	5	33	35.60	33.46	28.26
									VL	(3)	1	4.7	35.48	33.35	28.15	37.06	5	32	38.15	5	33	35.48	33.35	28.15
									VL	(3)	1	7.7	36.37	34.24	29.04	37.95	5	33	39.04	5	34	36.37	34.24	29.04
									VL	(3)	1	10.7	37.29	35.16	29.96	38.87	5	34	39.96	5	35	37.29	35.16	29.96
									VL	(3)	1	13.7	37.56	35.43	30.24	39.15	5	34	40.24	5	35	37.56	35.43	30.24

(*) IL: inc. maatregel, VL:inc aftrek, RL: inc prognosetoeslag (^) VL: ex. optrektoeslag

nr	z1	m1	adres	huisnr	type	afw.toets	refl	kenmerk	rhart	groep	sh	wnh	dag	avond	nacht	Lden	af	Lden(*)	Letm	af	Letm(*)	dag(^)	avond(^)	nacht(^)
									VL	(3)	1	16.7	37.90	35.76	30.59	39.49	5	34	40.59	5	36	37.90	35.76	30.59
									VL	(3)	1	19.7	38.41	36.27	31.11	40.00	5	35	41.11	5	36	38.41	36.27	31.11
									VL	(3)	1	22.7	39.47	37.32	32.18	41.06	5	36	42.18	5	37	39.47	37.32	32.18
									VL	(3)	1	25.7	40.59	38.45	33.32	42.19	5	37	43.32	5	38	40.59	38.45	33.32
									VL	(3)	1	28.7	42.97	40.83	35.78	44.61	5	40	45.78	5	41	42.97	40.83	35.78
									VL	(4)	1	1.5	35.50	31.13	25.17	35.51	5	31	35.50	5	31	35.50	31.13	25.17
									VL	(4)	1	4.7	36.80	32.42	26.42	36.79	5	32	36.80	5	32	36.80	32.42	26.42
									VL	(4)	1	7.7	38.03	33.64	27.62	38.01	5	33	38.03	5	33	38.03	33.64	27.62
									VL	(4)	1	10.7	38.37	33.98	27.96	38.35	5	33	38.37	5	33	38.37	33.98	27.96
									VL	(4)	1	13.7	38.41	34.02	27.99	38.39	5	33	38.41	5	33	38.41	34.02	27.99
									VL	(4)	1	16.7	38.33	33.93	27.90	38.30	5	33	38.33	5	33	38.33	33.93	27.90
									VL	(4)	1	19.7	38.21	33.81	27.78	38.18	5	33	38.21	5	33	38.21	33.81	27.78
									VL	(4)	1	22.7	38.28	33.88	27.84	38.25	5	33	38.28	5	33	38.28	33.88	27.84
									VL	(4)	1	25.7	38.40	34.00	27.97	38.37	5	33	38.40	5	33	38.40	34.00	27.97
									VL	(4)	1	28.7	38.67	34.27	28.24	38.64	5	34	38.67	5	34	38.67	34.27	28.24
280	0.0	0.0			gevel				VL	(0)	1	1.5	42.69	40.10	34.95	44.00		44	44.95		45	42.69	40.10	34.95
									VL	(0)	1	4.7	42.85	40.16	34.98	44.08		44	44.98		45	42.85	40.16	34.98
									VL	(0)	1	7.7	43.39	40.64	35.44	44.58		45	45.44		45	43.39	40.64	35.44
									VL	(0)	1	10.7	43.81	41.12	35.93	45.04		45	45.93		46	43.81	41.12	35.93
									VL	(0)	1	13.7	44.05	41.39	36.22	45.30		45	46.22		46	44.05	41.39	36.22
									VL	(0)	1	16.7	44.30	41.65	36.49	45.57		46	46.49		46	44.30	41.65	36.49
									VL	(0)	1	19.7	44.57	41.93	36.77	45.84		46	46.77		47	44.57	41.93	36.77
									VL	(0)	1	22.7	45.16	42.58	37.43	46.47		46	47.43		47	45.16	42.58	37.43
									VL	(0)	1	25.7	45.74	43.22	38.08	47.10		47	48.08		48	45.74	43.22	38.08
									VL	(0)	1	28.7	46.26	43.78	38.65	47.65		48	48.65		49	46.26	43.78	38.65
									VL	(1)	1	1.5	41.75	39.48	34.44	43.31	5	38	44.44	5	39	41.75	39.48	34.44
									VL	(1)	1	4.7	41.64	39.38	34.34	43.21	5	38	44.34	5	39	41.64	39.38	34.34
									VL	(1)	1	7.7	42.00	39.74	34.70	43.57	5	39	44.70	5	40	42.00	39.74	34.70
									VL	(1)	1	10.7	42.60	40.33	35.29	44.16	5	39	45.29	5	40	42.60	40.33	35.29
									VL	(1)	1	13.7	42.93	40.66	35.63	44.49	5	39	45.63	5	41	42.93	40.66	35.63
									VL	(1)	1	16.7	43.23	40.96	35.93	44.79	5	40	45.93	5	41	43.23	40.96	35.93
									VL	(1)	1	19.7	43.53	41.26	36.23	45.09	5	40	46.23	5	41	43.53	41.26	36.23
									VL	(1)	1	22.7	44.28	42.01	36.97	45.84	5	41	46.97	5	42	44.28	42.01	36.97
									VL	(1)	1	25.7	45.03	42.77	37.72	46.59	5	42	47.72	5	43	45.03	42.77	37.72
									VL	(1)	1	28.7	45.64	43.39	38.33	47.20	5	42	48.33	5	43	45.64	43.39	38.33
									VL	(2)	1	1.5	17.55	15.27	10.19	19.08	5	14	20.19	5	15	17.55	15.27	10.19
									VL	(2)	1	4.7	17.45	15.17	10.09	18.98	5	14	20.09	5	15	17.45	15.17	10.09
									VL	(2)	1	7.7	17.22	14.93	9.86	18.75	5	14	19.86	5	15	17.22	14.93	9.86
									VL	(2)	1	10.7	17.10	14.82	9.75	18.64	5	14	19.75	5	15	17.10	14.82	9.75
									VL	(2)	1	13.7	16.82	14.51	9.45	18.34	5	13	19.45	5	14	16.82	14.51	9.45
									VL	(2)	1	16.7	16.63	14.34	9.26	18.16	5	13	19.26	5	14	16.63	14.34	9.26
									VL	(2)	1	19.7	17.08	14.80	9.72	18.61	5	14	19.72	5	15	17.08	14.80	9.72
									VL	(2)	1	22.7	17.77	15.49	10.42	19.31	5	14	20.42	5	15	17.77	15.49	10.42
									VL	(2)	1	25.7	18.77	16.49	11.42	20.31	5	15	21.42	5	16	18.77	16.49	11.42
									VL	(2)	1	28.7	19.83	17.56	12.48	21.37	5	16	22.48	5	17	19.83	17.56	12.48
									VL	(3)	1	1.5	15.51	13.38	8.28	17.13	5	12	18.28	5	13	15.51	13.38	8.28
									VL	(3)	1	4.7	15.87	13.74	8.64	17.49	5	12	18.64	5	14	15.87	13.74	8.64
									VL	(3)	1	7.7	15.89	13.76	8.66	17.51	5	13	18.66	5	14	15.89	13.76	8.66
									VL	(3)	1	10.7	16.10	13.96	8.87	17.72	5	13	18.87	5	14	16.10	13.96	8.87
									VL	(3)	1	13.7	16.46	14.33	9.23	18.08	5	13	19.23	5	14	16.46	14.33	9.23
									VL	(3)	1	16.7	15.95	13.81	8.74	17.58	5	13	18.74	5	14	15.95	13.81	8.74
									VL	(3)	1	19.7	16.48	14.34	9.28	18.12	5	13	19.28	5	14	16.48	14.34	9.28

(*) IL: inc. maatregel, VL:inc aftrek, RL: inc prognosetoeslag (^) VL: ex. optrektoeslag

nr	z1	m1	adres	huisnr	type	afw.toets	refl	kenmerk	rhart	groep	sh	wnh	dag	avond	nacht	Lden	af	Lden(*)	Letm	af	Letm(*)	dag(^)	avond(^)	nacht(^)
									VL	(3)	1	22.7	17.25	15.10	10.05	18.88	5	14	20.05	5	15	17.25	15.10	10.05
									VL	(3)	1	25.7	15.16	12.98	7.99	16.80	5	12	17.99	5	13	15.16	12.98	7.99
									VL	(3)	1	28.7	16.59	14.41	9.38	18.21	5	13	19.38	5	14	16.59	14.41	9.38
									VL	(4)	1	1.5	35.49	31.12	25.15	35.49	5	30	35.49	5	30	35.49	31.12	25.15
									VL	(4)	1	4.7	36.59	32.20	26.20	36.57	5	32	36.59	5	32	36.59	32.20	26.20
									VL	(4)	1	7.7	37.68	33.28	27.26	37.65	5	33	37.68	5	33	37.68	33.28	27.26
									VL	(4)	1	10.7	37.59	33.19	27.17	37.56	5	33	37.59	5	33	37.59	33.19	27.17
									VL	(4)	1	13.7	37.56	33.16	27.14	37.53	5	33	37.56	5	33	37.56	33.16	27.14
									VL	(4)	1	16.7	37.64	33.24	27.21	37.61	5	33	37.64	5	33	37.64	33.24	27.21
									VL	(4)	1	19.7	37.79	33.39	27.37	37.76	5	33	37.79	5	33	37.79	33.39	27.37
									VL	(4)	1	22.7	37.72	33.32	27.30	37.69	5	33	37.72	5	33	37.72	33.32	27.30
									VL	(4)	1	25.7	37.43	33.03	27.00	37.40	5	32	37.43	5	32	37.43	33.03	27.00
									VL	(4)	1	28.7	37.40	33.00	26.98	37.37	5	32	37.40	5	32	37.40	33.00	26.98
281	0.0	0.0			gevel				VL	(0)	1	1.5	43.32	40.79	35.67	44.68		45	45.67		46	43.32	40.79	35.67
									VL	(0)	1	4.7	43.38	40.78	35.66	44.69		45	45.66		46	43.38	40.78	35.66
									VL	(0)	1	7.7	43.93	41.30	36.16	45.22		45	46.16		46	43.93	41.30	36.16
									VL	(0)	1	10.7	44.38	41.80	36.68	45.71		46	46.68		47	44.38	41.80	36.68
									VL	(0)	1	13.7	44.48	41.89	36.78	45.80		46	46.78		47	44.48	41.89	36.78
									VL	(0)	1	16.7	44.88	42.30	37.20	46.21		46	47.20		47	44.88	42.30	37.20
									VL	(0)	1	19.7	45.03	42.46	37.36	46.37		46	47.36		47	45.03	42.46	37.36
									VL	(0)	1	22.7	45.53	43.02	37.92	46.91		47	47.92		48	45.53	43.02	37.92
									VL	(0)	1	25.7	46.14	43.67	38.57	47.54		48	48.57		49	46.14	43.67	38.57
									VL	(0)	1	28.7	46.44	43.99	38.88	47.85		48	48.88		49	46.44	43.99	38.88
									VL	(1)	1	1.5	42.59	40.32	35.29	44.15	5	39	45.29	5	40	42.59	40.32	35.29
									VL	(1)	1	4.7	42.49	40.20	35.18	44.04	5	39	45.18	5	40	42.49	40.20	35.18
									VL	(1)	1	7.7	42.93	40.65	35.64	44.50	5	39	45.64	5	41	42.93	40.65	35.64
									VL	(1)	1	10.7	43.54	41.26	36.25	45.11	5	40	46.25	5	41	43.54	41.26	36.25
									VL	(1)	1	13.7	43.63	41.34	36.33	45.19	5	40	46.33	5	41	43.63	41.34	36.33
									VL	(1)	1	16.7	44.08	41.79	36.79	45.64	5	41	46.79	5	42	44.08	41.79	36.79
									VL	(1)	1	19.7	44.24	41.95	36.95	45.80	5	41	46.95	5	42	44.24	41.95	36.95
									VL	(1)	1	22.7	44.88	42.60	37.58	46.44	5	41	47.58	5	43	44.88	42.60	37.58
									VL	(1)	1	25.7	45.58	43.31	38.28	47.14	5	42	48.28	5	43	45.58	43.31	38.28
									VL	(1)	1	28.7	45.91	43.65	38.60	47.47	5	42	48.60	5	44	45.91	43.65	38.60
									VL	(2)	1	1.5	17.61	15.33	10.24	19.14	5	14	20.24	5	15	17.61	15.33	10.24
									VL	(2)	1	4.7	17.48	15.19	10.11	19.01	5	14	20.11	5	15	17.48	15.19	10.11
									VL	(2)	1	7.7	17.21	14.93	9.84	18.74	5	14	19.84	5	15	17.21	14.93	9.84
									VL	(2)	1	10.7	17.10	14.81	9.73	18.63	5	14	19.73	5	15	17.10	14.81	9.73
									VL	(2)	1	13.7	16.72	14.40	9.34	18.24	5	13	19.34	5	14	16.72	14.40	9.34
									VL	(2)	1	16.7	16.64	14.35	9.26	18.16	5	13	19.26	5	14	16.64	14.35	9.26
									VL	(2)	1	19.7	17.12	14.83	9.75	18.65	5	14	19.75	5	15	17.12	14.83	9.75
									VL	(2)	1	22.7	18.09	15.80	10.73	19.62	5	15	20.73	5	16	18.09	15.80	10.73
									VL	(2)	1	25.7	19.36	17.09	12.01	20.90	5	16	22.01	5	17	19.36	17.09	12.01
									VL	(2)	1	28.7	20.77	18.49	13.41	22.30	5	17	23.41	5	18	20.77	18.49	13.41
									VL	(3)	1	1.5	15.81	13.67	8.58	17.43	5	12	18.58	5	14	15.81	13.67	8.58
									VL	(3)	1	4.7	16.18	14.04	8.95	17.80	5	13	18.95	5	14	16.18	14.04	8.95
									VL	(3)	1	7.7	16.20	14.07	8.97	17.82	5	13	18.97	5	14	16.20	14.07	8.97
									VL	(3)	1	10.7	16.36	14.23	9.13	17.98	5	13	19.13	5	14	16.36	14.23	9.13
									VL	(3)	1	13.7	16.69	14.56	9.46	18.31	5	13	19.46	5	14	16.69	14.56	9.46
									VL	(3)	1	16.7	16.17	14.02	8.96	17.80	5	13	18.96	5	14	16.17	14.02	8.96
									VL	(3)	1	19.7	16.70	14.55	9.49	18.33	5	13	19.49	5	14	16.70	14.55	9.49
									VL	(3)	1	22.7	17.31	15.16	10.10	18.94	5	14	20.10	5	15	17.31	15.16	10.10
									VL	(3)	1	25.7	15.41	13.24	8.22	17.04	5	12	18.22	5	13	15.41	13.24	8.22

(*) IL: inc. maatregel, VL:inc aftrek, RL: inc prognosetoeslag (^) VL: ex. optrektoeslag

nr	z1	m1	adres	huisnr	type	afw.toets	refl	kenmerk	rhart	groep	sh	wnh	dag	avond	nacht	Lden	af	Lden(*)	Letm	af	Letm(*)	dag(^)	avond(^)	nacht(^)
									VL	(3)	1	28.7	16.84	14.68	9.63	18.47	5	13	19.63	5	15	16.84	14.68	9.63
									VL	(4)	1	1.5	35.07	30.71	24.73	35.08	5	30	35.07	5	30	35.07	30.71	24.73
									VL	(4)	1	4.7	35.96	31.58	25.57	35.95	5	31	35.96	5	31	35.96	31.58	25.57
									VL	(4)	1	7.7	36.99	32.59	26.57	36.96	5	32	36.99	5	32	36.99	32.59	26.57
									VL	(4)	1	10.7	36.74	32.34	26.32	36.71	5	32	36.74	5	32	36.74	32.34	26.32
									VL	(4)	1	13.7	36.90	32.50	26.48	36.87	5	32	36.90	5	32	36.90	32.50	26.48
									VL	(4)	1	16.7	37.05	32.65	26.63	37.02	5	32	37.05	5	32	37.05	32.65	26.63
									VL	(4)	1	19.7	37.19	32.79	26.77	37.16	5	32	37.19	5	32	37.19	32.79	26.77
									VL	(4)	1	22.7	36.89	32.49	26.47	36.86	5	32	36.89	5	32	36.89	32.49	26.47
									VL	(4)	1	25.7	36.84	32.44	26.42	36.81	5	32	36.84	5	32	36.84	32.44	26.42
									VL	(4)	1	28.7	36.92	32.52	26.50	36.89	5	32	36.92	5	32	36.92	32.52	26.50
282	0.0	0.0			gevel				VL	(0)	1	1.5	43.46	40.94	35.82	44.82		45	45.82		46	43.46	40.94	35.82
									VL	(0)	1	4.7	43.50	40.91	35.78	44.82		45	45.78		46	43.50	40.91	35.78
									VL	(0)	1	7.7	44.08	41.46	36.32	45.37		45	46.32		46	44.08	41.46	36.32
									VL	(0)	1	10.7	44.58	42.00	36.87	45.90		46	46.87		47	44.58	42.00	36.87
									VL	(0)	1	13.7	44.80	42.21	37.09	46.12		46	47.09		47	44.80	42.21	37.09
									VL	(0)	1	16.7	45.07	42.49	37.38	46.40		46	47.38		47	45.07	42.49	37.38
									VL	(0)	1	19.7	45.29	42.73	37.61	46.63		47	47.61		48	45.29	42.73	37.61
									VL	(0)	1	22.7	45.78	43.26	38.15	47.15		47	48.15		48	45.78	43.26	38.15
									VL	(0)	1	25.7	46.31	43.81	38.70	47.69		48	48.70		49	46.31	43.81	38.70
									VL	(0)	1	28.7	46.67	44.21	39.09	48.07		48	49.09		49	46.67	44.21	39.09
									VL	(1)	1	1.5	42.74	40.47	35.44	44.30	5	39	45.44	5	40	42.74	40.47	35.44
									VL	(1)	1	4.7	42.61	40.34	35.31	44.17	5	39	45.31	5	40	42.61	40.34	35.31
									VL	(1)	1	7.7	43.10	40.83	35.80	44.66	5	40	45.80	5	41	43.10	40.83	35.80
									VL	(1)	1	10.7	43.72	41.44	36.42	45.28	5	40	46.42	5	41	43.72	41.44	36.42
									VL	(1)	1	13.7	43.94	41.66	36.64	45.50	5	41	46.64	5	42	43.94	41.66	36.64
									VL	(1)	1	16.7	44.25	41.97	36.96	45.82	5	41	46.96	5	42	44.25	41.97	36.96
									VL	(1)	1	19.7	44.51	42.23	37.21	46.07	5	41	47.21	5	42	44.51	42.23	37.21
									VL	(1)	1	22.7	45.09	42.82	37.79	46.65	5	42	47.79	5	43	45.09	42.82	37.79
									VL	(1)	1	25.7	45.68	43.41	38.38	47.24	5	42	48.38	5	43	45.68	43.41	38.38
									VL	(1)	1	28.7	46.11	43.85	38.80	47.67	5	43	48.80	5	44	46.11	43.85	38.80
									VL	(2)	1	1.5	18.00	15.72	10.63	19.53	5	15	20.63	5	16	18.00	15.72	10.63
									VL	(2)	1	4.7	17.84	15.55	10.47	19.37	5	14	20.47	5	15	17.84	15.55	10.47
									VL	(2)	1	7.7	17.57	15.28	10.20	19.10	5	14	20.20	5	15	17.57	15.28	10.20
									VL	(2)	1	10.7	17.47	15.18	10.10	19.00	5	14	20.10	5	15	17.47	15.18	10.10
									VL	(2)	1	13.7	16.83	14.50	9.44	18.34	5	13	19.44	5	14	16.83	14.50	9.44
									VL	(2)	1	16.7	16.94	14.63	9.54	18.45	5	13	19.54	5	15	16.94	14.63	9.54
									VL	(2)	1	19.7	17.37	15.08	10.00	18.90	5	14	20.00	5	15	17.37	15.08	10.00
									VL	(2)	1	22.7	18.52	16.22	11.15	20.05	5	15	21.15	5	16	18.52	16.22	11.15
									VL	(2)	1	25.7	20.39	18.10	13.02	21.92	5	17	23.02	5	18	20.39	18.10	13.02
									VL	(2)	1	28.7	21.63	19.35	14.27	23.16	5	18	24.27	5	19	21.63	19.35	14.27
									VL	(3)	1	1.5	15.17	13.05	7.89	16.77	5	12	17.89	5	13	15.17	13.05	7.89
									VL	(3)	1	4.7	15.35	13.22	8.08	16.96	5	12	18.08	5	13	15.35	13.22	8.08
									VL	(3)	1	7.7	15.32	13.19	8.05	16.93	5	12	18.05	5	13	15.32	13.19	8.05
									VL	(3)	1	10.7	15.48	13.36	8.21	17.09	5	12	18.21	5	13	15.48	13.36	8.21
									VL	(3)	1	13.7	14.89	12.77	7.63	16.50	5	12	17.63	5	13	14.89	12.77	7.63
									VL	(3)	1	16.7	14.49	12.36	7.23	16.10	5	11	17.23	5	12	14.49	12.36	7.23
									VL	(3)	1	19.7	14.98	12.86	7.71	16.59	5	12	17.71	5	13	14.98	12.86	7.71
									VL	(3)	1	22.7	14.84	12.71	7.57	16.45	5	11	17.57	5	13	14.84	12.71	7.57
									VL	(3)	1	25.7	14.65	12.54	7.35	16.25	5	11	17.35	5	12	14.65	12.54	7.35
									VL	(3)	1	28.7	16.17	14.06	8.86	17.76	5	13	18.86	5	14	16.17	14.06	8.86
									VL	(4)	1	1.5	35.18	30.81	24.84	35.18	5	30	35.18	5	30	35.18	30.81	24.84

(*) IL: inc. maatregel, VL:inc aftrek, RL: inc prognosetoeslag (^) VL: ex. optrektoeslag

nr	z1	m1	adres	huisnr	type	afw.toets	refl	kenmerk	rhart	groep	sh	wnh	dag	avond	nacht	Lden	af	Lden(*)	Letm	af	Letm(*)	dag(^)	avond(^)	nacht(^)
									VL	(4)	1	4.7	36.05	31.66	25.66	36.03	5	31	36.05	5	31	36.05	31.66	25.66
									VL	(4)	1	7.7	37.06	32.67	26.64	37.04	5	32	37.06	5	32	37.06	32.67	26.64
									VL	(4)	1	10.7	37.04	32.64	26.62	37.01	5	32	37.04	5	32	37.04	32.64	26.62
									VL	(4)	1	13.7	37.29	32.89	26.87	37.26	5	32	37.29	5	32	37.29	32.89	26.87
									VL	(4)	1	16.7	37.35	32.95	26.92	37.32	5	32	37.35	5	32	37.35	32.95	26.92
									VL	(4)	1	19.7	37.36	32.96	26.93	37.33	5	32	37.36	5	32	37.36	32.96	26.93
									VL	(4)	1	22.7	37.39	32.99	26.96	37.36	5	32	37.39	5	32	37.39	32.99	26.96
									VL	(4)	1	25.7	37.48	33.08	27.05	37.45	5	32	37.48	5	32	37.48	33.08	27.05
									VL	(4)	1	28.7	37.36	32.96	26.92	37.33	5	32	37.36	5	32	37.36	32.96	26.92
283	0.0	0.0			gevel				VL	(0)	1	1.5	46.77	44.58	39.55	48.39		48	49.55		50	46.77	44.58	39.55
									VL	(0)	1	4.7	46.98	44.78	39.77	48.60		49	49.77		50	46.98	44.78	39.77
									VL	(0)	1	7.7	47.33	45.13	40.12	48.95		49	50.12		50	47.33	45.13	40.12
									VL	(0)	1	10.7	47.98	45.78	40.77	49.60		50	50.77		51	47.98	45.78	40.77
									VL	(0)	1	13.7	48.27	46.07	41.06	49.89		50	51.06		51	48.27	46.07	41.06
									VL	(0)	1	16.7	48.51	46.30	41.30	50.13		50	51.30		51	48.51	46.30	41.30
									VL	(0)	1	19.7	48.48	46.28	41.27	50.10		50	51.27		51	48.48	46.28	41.27
									VL	(0)	1	22.7	48.55	46.34	41.33	50.16		50	51.33		51	48.55	46.34	41.33
									VL	(0)	1	25.7	48.60	46.40	41.37	50.21		50	51.37		51	48.60	46.40	41.37
									VL	(0)	1	28.7	48.66	46.45	41.43	50.27		50	51.43		51	48.66	46.45	41.43
									VL	(1)	1	1.5	42.45	40.18	35.15	44.01	5	39	45.15	5	40	42.45	40.18	35.15
									VL	(1)	1	4.7	42.22	39.94	34.92	43.78	5	39	44.92	5	40	42.22	39.94	34.92
									VL	(1)	1	7.7	42.71	40.43	35.41	44.27	5	39	45.41	5	40	42.71	40.43	35.41
									VL	(1)	1	10.7	43.30	41.02	36.00	44.86	5	40	46.00	5	41	43.30	41.02	36.00
									VL	(1)	1	13.7	43.34	41.05	36.05	44.90	5	40	46.05	5	41	43.34	41.05	36.05
									VL	(1)	1	16.7	43.97	41.68	36.68	45.53	5	41	46.68	5	42	43.97	41.68	36.68
									VL	(1)	1	19.7	43.75	41.46	36.45	45.31	5	40	46.45	5	41	43.75	41.46	36.45
									VL	(1)	1	22.7	43.92	41.63	36.63	45.48	5	40	46.63	5	42	43.92	41.63	36.63
									VL	(1)	1	25.7	44.20	41.91	36.90	45.76	5	41	46.90	5	42	44.20	41.91	36.90
									VL	(1)	1	28.7	44.51	42.23	37.21	46.07	5	41	47.21	5	42	44.51	42.23	37.21
									VL	(2)	1	1.5	31.53	29.38	24.23	33.12	5	28	34.23	5	29	31.53	29.38	24.23
									VL	(2)	1	4.7	32.09	29.95	24.80	33.69	5	29	34.80	5	30	32.09	29.95	24.80
									VL	(2)	1	7.7	32.37	30.24	25.09	33.97	5	29	35.09	5	30	32.37	30.24	25.09
									VL	(2)	1	10.7	33.29	31.16	26.01	34.89	5	30	36.01	5	31	33.29	31.16	26.01
									VL	(2)	1	13.7	34.95	32.82	27.66	36.55	5	32	37.66	5	33	34.95	32.82	27.66
									VL	(2)	1	16.7	35.81	33.69	28.53	37.41	5	32	38.53	5	34	35.81	33.69	28.53
									VL	(2)	1	19.7	36.65	34.52	29.36	38.25	5	33	39.36	5	34	36.65	34.52	29.36
									VL	(2)	1	22.7	37.67	35.55	30.39	39.27	5	34	40.39	5	35	37.67	35.55	30.39
									VL	(2)	1	25.7	38.31	36.19	31.03	39.91	5	35	41.03	5	36	38.31	36.19	31.03
									VL	(2)	1	28.7	38.60	36.48	31.31	40.20	5	35	41.31	5	36	38.60	36.48	31.31
									VL	(3)	1	1.5	44.49	42.37	37.36	46.16	5	41	47.36	5	42	44.49	42.37	37.36
									VL	(3)	1	4.7	44.94	42.80	37.80	46.60	5	42	47.80	5	43	44.94	42.80	37.80
									VL	(3)	1	7.7	45.21	43.07	38.08	46.88	5	42	48.08	5	43	45.21	43.07	38.08
									VL	(3)	1	10.7	45.88	43.75	38.76	47.55	5	43	48.76	5	44	45.88	43.75	38.76
									VL	(3)	1	13.7	46.21	44.07	39.09	47.88	5	43	49.09	5	44	46.21	44.07	39.09
									VL	(3)	1	16.7	46.18	44.04	39.06	47.85	5	43	49.06	5	44	46.18	44.04	39.06
									VL	(3)	1	19.7	46.18	44.04	39.06	47.85	5	43	49.06	5	44	46.18	44.04	39.06
									VL	(3)	1	22.7	46.06	43.93	38.94	47.73	5	43	48.94	5	44	46.06	43.93	38.94
									VL	(3)	1	25.7	45.87	43.74	38.75	47.54	5	43	48.75	5	44	45.87	43.74	38.75
									VL	(3)	1	28.7	45.71	43.57	38.58	47.38	5	42	48.58	5	44	45.71	43.57	38.58
									VL	(4)	1	1.5	26.04	21.66	15.67	26.03	5	21	26.04	5	21	26.04	21.66	15.67
									VL	(4)	1	4.7	26.06	21.66	15.62	26.03	5	21	26.06	5	21	26.06	21.66	15.62
									VL	(4)	1	7.7	26.76	22.35	16.30	26.72	5	22	26.76	5	22	26.76	22.35	16.30

(*) IL: inc. maatregel, VL:inc aftrek, RL: inc prognosetoeslag (^) VL: ex. optrektoeslag

nr	z1	m1	adres	huisnr	type	afw.toets	refl	kenmerk	rhart	groep	sh	wnh	dag	avond	nacht	Lden	af	Lden(*)	Letm	af	Letm(*)	dag(^)	avond(^)	nacht(^)
									VL	(4)	1	10.7	27.40	22.99	16.94	27.36	5	22	27.40	5	22	27.40	22.99	16.94
									VL	(4)	1	13.7	28.02	23.61	17.55	27.98	5	23	28.02	5	23	28.02	23.61	17.55
									VL	(4)	1	16.7	28.21	23.80	17.75	28.17	5	23	28.21	5	23	28.21	23.80	17.75
									VL	(4)	1	19.7	28.03	23.62	17.57	27.99	5	23	28.03	5	23	28.03	23.62	17.57
									VL	(4)	1	22.7	28.18	23.77	17.72	28.14	5	23	28.18	5	23	28.18	23.77	17.72
									VL	(4)	1	25.7	28.70	24.29	18.24	28.66	5	24	28.70	5	24	28.70	24.29	18.24
									VL	(4)	1	28.7	28.54	24.13	18.08	28.50	5	23	28.54	5	24	28.54	24.13	18.08
284	0.0	0.0			gevel				VL	(0)	1	1.5	47.13	44.95	39.95	48.76		49	49.95		50	47.13	44.95	39.95
									VL	(0)	1	4.7	47.45	45.26	40.28	49.09		49	50.28		50	47.45	45.26	40.28
									VL	(0)	1	7.7	47.72	45.53	40.53	49.35		49	50.53		51	47.72	45.53	40.53
									VL	(0)	1	10.7	48.37	46.17	41.19	50.00		50	51.19		51	48.37	46.17	41.19
									VL	(0)	1	13.7	48.68	46.49	41.50	50.31		50	51.50		52	48.68	46.49	41.50
									VL	(0)	1	16.7	48.83	46.64	41.64	50.46		50	51.64		52	48.83	46.64	41.64
									VL	(0)	1	19.7	48.82	46.63	41.63	50.45		50	51.63		52	48.82	46.63	41.63
									VL	(0)	1	22.7	48.81	46.62	41.62	50.44		50	51.62		52	48.81	46.62	41.62
									VL	(0)	1	25.7	48.76	46.57	41.54	50.38		50	51.54		52	48.76	46.57	41.54
									VL	(0)	1	28.7	48.66	46.46	41.44	50.27		50	51.44		51	48.66	46.46	41.44
									VL	(1)	1	1.5	41.82	39.54	34.52	43.38	5	38	44.52	5	40	41.82	39.54	34.52
									VL	(1)	1	4.7	41.62	39.33	34.32	43.18	5	38	44.32	5	39	41.62	39.33	34.32
									VL	(1)	1	7.7	42.01	39.72	34.71	43.57	5	39	44.71	5	40	42.01	39.72	34.71
									VL	(1)	1	10.7	42.56	40.28	35.27	44.13	5	39	45.27	5	40	42.56	40.28	35.27
									VL	(1)	1	13.7	42.89	40.60	35.60	44.45	5	39	45.60	5	41	42.89	40.60	35.60
									VL	(1)	1	16.7	43.11	40.82	35.81	44.67	5	40	45.81	5	41	43.11	40.82	35.81
									VL	(1)	1	19.7	43.24	40.95	35.94	44.80	5	40	45.94	5	41	43.24	40.95	35.94
									VL	(1)	1	22.7	43.44	41.15	36.14	45.00	5	40	46.14	5	41	43.44	41.15	36.14
									VL	(1)	1	25.7	43.76	41.48	36.46	45.32	5	40	46.46	5	41	43.76	41.48	36.46
									VL	(1)	1	28.7	43.99	41.71	36.69	45.55	5	41	46.69	5	42	43.99	41.71	36.69
									VL	(2)	1	1.5	30.88	28.57	23.58	32.43	5	27	33.58	5	29	30.88	28.57	23.58
									VL	(2)	1	4.7	32.39	30.10	25.09	33.95	5	29	35.09	5	30	32.39	30.10	25.09
									VL	(2)	1	7.7	32.06	29.76	24.77	33.62	5	29	34.77	5	30	32.06	29.76	24.77
									VL	(2)	1	10.7	33.88	31.59	26.59	35.44	5	30	36.59	5	32	33.88	31.59	26.59
									VL	(2)	1	13.7	36.00	33.76	28.71	37.57	5	33	38.71	5	34	36.00	33.76	28.71
									VL	(2)	1	16.7	37.03	34.80	29.74	38.61	5	34	39.74	5	35	37.03	34.80	29.74
									VL	(2)	1	19.7	37.17	35.00	29.88	38.76	5	34	39.88	5	35	37.17	35.00	29.88
									VL	(2)	1	22.7	37.59	35.46	30.30	39.19	5	34	40.30	5	35	37.59	35.46	30.30
									VL	(2)	1	25.7	38.19	36.06	30.90	39.79	5	35	40.90	5	36	38.19	36.06	30.90
									VL	(2)	1	28.7	38.52	36.39	31.23	40.12	5	35	41.23	5	36	38.52	36.39	31.23
									VL	(3)	1	1.5	45.42	43.30	38.32	47.10	5	42	48.32	5	43	45.42	43.30	38.32
									VL	(3)	1	4.7	45.91	43.78	38.81	47.59	5	43	48.81	5	44	45.91	43.78	38.81
									VL	(3)	1	7.7	46.16	44.02	39.04	47.83	5	43	49.04	5	44	46.16	44.02	39.04
									VL	(3)	1	10.7	46.79	44.65	39.67	48.46	5	43	49.67	5	45	46.79	44.65	39.67
									VL	(3)	1	13.7	46.98	44.84	39.87	48.65	5	44	49.87	5	45	46.98	44.84	39.87
									VL	(3)	1	16.7	47.02	44.89	39.91	48.70	5	44	49.91	5	45	47.02	44.89	39.91
									VL	(3)	1	19.7	46.94	44.80	39.82	48.61	5	44	49.82	5	45	46.94	44.80	39.82
									VL	(3)	1	22.7	46.79	44.65	39.67	48.46	5	43	49.67	5	45	46.79	44.65	39.67
									VL	(3)	1	25.7	46.46	44.32	39.32	48.12	5	43	49.32	5	44	46.46	44.32	39.32
									VL	(3)	1	28.7	46.10	43.96	38.97	47.77	5	43	48.97	5	44	46.10	43.96	38.97
									VL	(4)	1	1.5	25.10	20.71	14.71	25.08	5	20	25.10	5	20	25.10	20.71	14.71
									VL	(4)	1	4.7	25.09	20.69	14.64	25.05	5	20	25.09	5	20	25.09	20.69	14.64
									VL	(4)	1	7.7	25.82	21.41	15.35	25.78	5	21	25.82	5	21	25.82	21.41	15.35
									VL	(4)	1	10.7	26.47	22.05	15.99	26.42	5	21	26.47	5	21	26.47	22.05	15.99
									VL	(4)	1	13.7	27.07	22.65	16.60	27.02	5	22	27.07	5	22	27.07	22.65	16.60

(*) IL: inc. maatregel, VL:inc aftrek, RL: inc prognosetoeslag (^) VL: ex. optrektoeslag

nr	z1	m1	adres	huisnr	type	afw.toets	refl	kenmerk	rhart	groep	sh	wnh	dag	avond	nacht	Lden	af	Lden(*)	Letm	af	Letm(*)	dag(^)	avond(^)	nacht(^)
									VL	(4)	1	16.7	27.39	22.98	16.92	27.35	5	22	27.39	5	22	27.39	22.98	16.92
									VL	(4)	1	19.7	27.37	22.96	16.90	27.33	5	22	27.37	5	22	27.37	22.96	16.90
									VL	(4)	1	22.7	27.42	23.01	16.95	27.38	5	22	27.42	5	22	27.42	23.01	16.95
									VL	(4)	1	25.7	27.51	23.10	17.04	27.47	5	22	27.51	5	23	27.51	23.10	17.04
									VL	(4)	1	28.7	27.64	23.23	17.17	27.60	5	23	27.64	5	23	27.64	23.23	17.17
285	0.0	0.0			gevel				VL	(0)	1	1.5	47.26	45.08	40.07	48.89		49	50.07		50	47.26	45.08	40.07
									VL	(0)	1	4.7	47.62	45.44	40.43	49.25		49	50.43		50	47.62	45.44	40.43
									VL	(0)	1	7.7	48.03	45.85	40.85	49.66		50	50.85		51	48.03	45.85	40.85
									VL	(0)	1	10.7	48.62	46.43	41.45	50.26		50	51.45		51	48.62	46.43	41.45
									VL	(0)	1	13.7	48.83	46.64	41.65	50.46		50	51.65		52	48.83	46.64	41.65
									VL	(0)	1	16.7	48.98	46.79	41.79	50.61		51	51.79		52	48.98	46.79	41.79
									VL	(0)	1	19.7	48.98	46.79	41.80	50.61		51	51.80		52	48.98	46.79	41.80
									VL	(0)	1	22.7	48.93	46.75	41.74	50.56		51	51.74		52	48.93	46.75	41.74
									VL	(0)	1	25.7	48.64	46.45	41.44	50.26		50	51.44		51	48.64	46.45	41.44
									VL	(0)	1	28.7	48.65	46.46	41.44	50.27		50	51.44		51	48.65	46.46	41.44
									VL	(1)	1	1.5	41.18	38.89	33.88	42.74	5	38	43.88	5	39	41.18	38.89	33.88
									VL	(1)	1	4.7	41.05	38.75	33.74	42.60	5	38	43.74	5	39	41.05	38.75	33.74
									VL	(1)	1	7.7	41.39	39.09	34.09	42.95	5	38	44.09	5	39	41.39	39.09	34.09
									VL	(1)	1	10.7	41.93	39.63	34.63	43.49	5	38	44.63	5	40	41.93	39.63	34.63
									VL	(1)	1	13.7	42.12	39.83	34.82	43.68	5	39	44.82	5	40	42.12	39.83	34.82
									VL	(1)	1	16.7	42.70	40.41	35.40	44.26	5	39	45.40	5	40	42.70	40.41	35.40
									VL	(1)	1	19.7	42.89	40.60	35.60	44.45	5	39	45.60	5	41	42.89	40.60	35.60
									VL	(1)	1	22.7	43.01	40.72	35.71	44.57	5	40	45.71	5	41	43.01	40.72	35.71
									VL	(1)	1	25.7	43.34	41.06	36.04	44.90	5	40	46.04	5	41	43.34	41.06	36.04
									VL	(1)	1	28.7	43.59	41.30	36.29	45.15	5	40	46.29	5	41	43.59	41.30	36.29
									VL	(2)	1	1.5	32.44	30.18	25.14	34.01	5	29	35.14	5	30	32.44	30.18	25.14
									VL	(2)	1	4.7	32.94	30.67	25.64	34.50	5	30	35.64	5	31	32.94	30.67	25.64
									VL	(2)	1	7.7	33.38	31.12	26.09	34.95	5	30	36.09	5	31	33.38	31.12	26.09
									VL	(2)	1	10.7	34.83	32.56	27.54	36.40	5	31	37.54	5	33	34.83	32.56	27.54
									VL	(2)	1	13.7	35.95	33.70	28.66	37.52	5	33	38.66	5	34	35.95	33.70	28.66
									VL	(2)	1	16.7	35.85	33.66	28.56	37.43	5	32	38.56	5	34	35.85	33.66	28.56
									VL	(2)	1	19.7	36.44	34.30	29.15	38.04	5	33	39.15	5	34	36.44	34.30	29.15
									VL	(2)	1	22.7	37.17	35.05	29.88	38.77	5	34	39.88	5	35	37.17	35.05	29.88
									VL	(2)	1	25.7	37.78	35.65	30.49	39.38	5	34	40.49	5	35	37.78	35.65	30.49
									VL	(2)	1	28.7	38.10	35.98	30.82	39.70	5	35	40.82	5	36	38.10	35.98	30.82
									VL	(3)	1	1.5	45.80	43.68	38.67	47.47	5	42	48.67	5	44	45.80	43.68	38.67
									VL	(3)	1	4.7	46.31	44.18	39.18	47.98	5	43	49.18	5	44	46.31	44.18	39.18
									VL	(3)	1	7.7	46.74	44.61	39.62	48.41	5	43	49.62	5	45	46.74	44.61	39.62
									VL	(3)	1	10.7	47.30	45.17	40.19	48.98	5	44	50.19	5	45	47.30	45.17	40.19
									VL	(3)	1	13.7	47.45	45.32	40.34	49.13	5	44	50.34	5	45	47.45	45.32	40.34
									VL	(3)	1	16.7	47.48	45.34	40.36	49.15	5	44	50.36	5	45	47.48	45.34	40.36
									VL	(3)	1	19.7	47.38	45.24	40.26	49.05	5	44	50.26	5	45	47.38	45.24	40.26
									VL	(3)	1	22.7	47.20	45.06	40.08	48.87	5	44	50.08	5	45	47.20	45.06	40.08
									VL	(3)	1	25.7	46.54	44.40	39.42	48.21	5	43	49.42	5	44	46.54	44.40	39.42
									VL	(3)	1	28.7	46.38	44.24	39.26	48.05	5	43	49.26	5	44	46.38	44.24	39.26
									VL	(4)	1	1.5	24.87	20.49	14.49	24.86	5	20	24.87	5	20	24.87	20.49	14.49
									VL	(4)	1	4.7	24.91	20.51	14.46	24.87	5	20	24.91	5	20	24.91	20.51	14.46
									VL	(4)	1	7.7	25.56	21.15	15.09	25.52	5	21	25.56	5	21	25.56	21.15	15.09
									VL	(4)	1	10.7	26.18	21.77	15.71	26.14	5	21	26.18	5	21	26.18	21.77	15.71
									VL	(4)	1	13.7	26.75	22.34	16.28	26.71	5	22	26.75	5	22	26.75	22.34	16.28
									VL	(4)	1	16.7	27.15	22.74	16.68	27.11	5	22	27.15	5	22	27.15	22.74	16.68
									VL	(4)	1	19.7	27.10	22.69	16.64	27.06	5	22	27.10	5	22	27.10	22.69	16.64

(*) IL: inc. maatregel, VL:inc aftrek, RL: inc prognosetoeslag (^) VL: ex. optrektoeslag

nr	z1	m1	adres	huisnr	type	afw.toets	refl	kenmerk	rhart	groep	sh	wnh	dag	avond	nacht	Lden	af	Lden(*)	Letm	af	Letm(*)	dag(^)	avond(^)	nacht(^)
									VL	(4)	1	22.7	27.13	22.72	16.66	27.09	5	22	27.13	5	22	27.13	22.72	16.66
									VL	(4)	1	25.7	27.21	22.80	16.74	27.17	5	22	27.21	5	22	27.21	22.80	16.74
									VL	(4)	1	28.7	27.35	22.94	16.88	27.31	5	22	27.35	5	22	27.35	22.94	16.88
286	0.0	0.0			gevel				VL	(0)	1	1.5	47.68	45.53	40.48	49.31		49	50.48		50	47.68	45.53	40.48
									VL	(0)	1	4.7	48.15	45.98	40.94	49.77		50	50.94		51	48.15	45.98	40.94
									VL	(0)	1	7.7	48.79	46.62	41.59	50.42		50	51.59		52	48.79	46.62	41.59
									VL	(0)	1	10.7	49.38	47.21	42.19	51.01		51	52.19		52	49.38	47.21	42.19
									VL	(0)	1	13.7	49.72	47.55	42.52	51.35		51	52.52		53	49.72	47.55	42.52
									VL	(0)	1	16.7	49.83	47.66	42.63	51.46		51	52.63		53	49.83	47.66	42.63
									VL	(0)	1	19.7	49.95	47.78	42.75	51.58		52	52.75		53	49.95	47.78	42.75
									VL	(0)	1	22.7	49.91	47.74	42.71	51.54		52	52.71		53	49.91	47.74	42.71
									VL	(0)	1	25.7	49.80	47.63	42.58	51.42		51	52.58		53	49.80	47.63	42.58
									VL	(0)	1	28.7	49.83	47.65	42.61	51.45		51	52.61		53	49.83	47.65	42.61
									VL	(1)	1	1.5	39.66	37.40	32.34	41.22	5	36	42.34	5	37	39.66	37.40	32.34
									VL	(1)	1	4.7	39.67	37.40	32.35	41.22	5	36	42.35	5	37	39.67	37.40	32.35
									VL	(1)	1	7.7	39.97	37.70	32.65	41.52	5	37	42.65	5	38	39.97	37.70	32.65
									VL	(1)	1	10.7	40.80	38.52	33.49	42.36	5	37	43.49	5	38	40.80	38.52	33.49
									VL	(1)	1	13.7	41.48	39.20	34.17	43.04	5	38	44.17	5	39	41.48	39.20	34.17
									VL	(1)	1	16.7	42.11	39.83	34.81	43.67	5	39	44.81	5	40	42.11	39.83	34.81
									VL	(1)	1	19.7	42.41	40.13	35.11	43.97	5	39	45.11	5	40	42.41	40.13	35.11
									VL	(1)	1	22.7	42.54	40.26	35.24	44.10	5	39	45.24	5	40	42.54	40.26	35.24
									VL	(1)	1	25.7	42.96	40.68	35.66	44.52	5	40	45.66	5	41	42.96	40.68	35.66
									VL	(1)	1	28.7	43.32	41.05	36.02	44.88	5	40	46.02	5	41	43.32	41.05	36.02
									VL	(2)	1	1.5	33.10	30.87	25.81	34.68	5	30	35.81	5	31	33.10	30.87	25.81
									VL	(2)	1	4.7	33.54	31.30	26.25	35.11	5	30	36.25	5	31	33.54	31.30	26.25
									VL	(2)	1	7.7	34.20	31.98	26.91	35.78	5	31	36.91	5	32	34.20	31.98	26.91
									VL	(2)	1	10.7	35.74	33.55	28.45	37.32	5	32	38.45	5	33	35.74	33.55	28.45
									VL	(2)	1	13.7	37.51	35.34	30.22	39.10	5	34	40.22	5	35	37.51	35.34	30.22
									VL	(2)	1	16.7	38.15	36.02	30.86	39.75	5	35	40.86	5	36	38.15	36.02	30.86
									VL	(2)	1	19.7	38.98	36.86	31.69	40.58	5	36	41.69	5	37	38.98	36.86	31.69
									VL	(2)	1	22.7	39.90	37.78	32.61	41.50	5	37	42.61	5	38	39.90	37.78	32.61
									VL	(2)	1	25.7	40.30	38.18	33.01	41.90	5	37	43.01	5	38	40.30	38.18	33.01
									VL	(2)	1	28.7	40.41	38.29	33.12	42.01	5	37	43.12	5	38	40.41	38.29	33.12
									VL	(3)	1	1.5	46.72	44.60	39.56	48.38	5	43	49.56	5	45	46.72	44.60	39.56
									VL	(3)	1	4.7	47.28	45.14	40.11	48.93	5	44	50.11	5	45	47.28	45.14	40.11
									VL	(3)	1	7.7	47.97	45.84	40.82	49.63	5	45	50.82	5	46	47.97	45.84	40.82
									VL	(3)	1	10.7	48.48	46.35	41.33	50.14	5	45	51.33	5	46	48.48	46.35	41.33
									VL	(3)	1	13.7	48.67	46.53	41.51	50.32	5	45	51.51	5	47	48.67	46.53	41.51
									VL	(3)	1	16.7	48.62	46.49	41.47	50.28	5	45	51.47	5	46	48.62	46.49	41.47
									VL	(3)	1	19.7	48.64	46.50	41.48	50.29	5	45	51.48	5	46	48.64	46.50	41.48
									VL	(3)	1	22.7	48.44	46.30	41.28	50.09	5	45	51.28	5	46	48.44	46.30	41.28
									VL	(3)	1	25.7	48.09	45.96	40.94	49.75	5	45	50.94	5	46	48.09	45.96	40.94
									VL	(3)	1	28.7	47.99	45.86	40.83	49.64	5	45	50.83	5	46	47.99	45.86	40.83
									VL	(4)	1	1.5	24.95	20.55	14.54	24.93	5	20	24.95	5	20	24.95	20.55	14.54
									VL	(4)	1	4.7	25.22	20.81	14.76	25.18	5	20	25.22	5	20	25.22	20.81	14.76
									VL	(4)	1	7.7	25.67	21.26	15.20	25.63	5	21	25.67	5	21	25.67	21.26	15.20
									VL	(4)	1	10.7	26.22	21.80	15.73	26.17	5	21	26.22	5	21	26.22	21.80	15.73
									VL	(4)	1	13.7	26.72	22.31	16.24	26.67	5	22	26.72	5	22	26.72	22.31	16.24
									VL	(4)	1	16.7	27.18	22.77	16.70	27.13	5	22	27.18	5	22	27.18	22.77	16.70
									VL	(4)	1	19.7	27.09	22.67	16.61	27.04	5	22	27.09	5	22	27.09	22.67	16.61
									VL	(4)	1	22.7	27.23	22.81	16.74	27.18	5	22	27.23	5	22	27.23	22.81	16.74
									VL	(4)	1	25.7	27.42	23.00	16.93	27.37	5	22	27.42	5	22	27.42	23.00	16.93

(*) IL: inc. maatregel, VL:inc aftrek, RL: inc prognosetoeslag (^) VL: ex. optrektoeslag

nr	z1	m1	adres	huisnr	type	afw.toets	refl	kenmerk	rhart	groep	sh	wnh	dag	avond	nacht	Lden	af	Lden(*)	Letm	af	Letm(*)	dag(^)	avond(^)	nacht(^)
									VL	(4)	1	28.7	27.90	23.49	17.43	27.86	5	23	27.90	5	23	27.90	23.49	17.43
287	0.0	0.0			gevel				VL	(0)	1	1.5	48.18	46.03	41.01	49.83		50	51.01		51	48.18	46.03	41.01
									VL	(0)	1	4.7	48.81	46.65	41.64	50.45		50	51.64		52	48.81	46.65	41.64
									VL	(0)	1	7.7	49.13	46.97	41.95	50.77		51	51.95		52	49.13	46.97	41.95
									VL	(0)	1	10.7	49.66	47.50	42.48	51.30		51	52.48		52	49.66	47.50	42.48
									VL	(1)	1	1.5	39.23	36.98	31.91	40.79	5	36	41.91	5	37	39.23	36.98	31.91
									VL	(1)	1	4.7	39.22	36.96	31.90	40.78	5	36	41.90	5	37	39.22	36.96	31.90
									VL	(1)	1	7.7	39.43	37.16	32.12	40.99	5	36	42.12	5	37	39.43	37.16	32.12
									VL	(1)	1	10.7	40.10	37.83	32.78	41.65	5	37	42.78	5	38	40.10	37.83	32.78
									VL	(2)	1	1.5	35.52	33.27	28.22	37.09	5	32	38.22	5	33	35.52	33.27	28.22
									VL	(2)	1	4.7	36.13	33.88	28.84	37.70	5	33	38.84	5	34	36.13	33.88	28.84
									VL	(2)	1	7.7	36.35	34.11	29.06	37.92	5	33	39.06	5	34	36.35	34.11	29.06
									VL	(2)	1	10.7	37.99	35.77	30.69	39.56	5	35	40.69	5	36	37.99	35.77	30.69
									VL	(3)	1	1.5	47.29	45.17	40.16	48.96	5	44	50.16	5	45	47.29	45.17	40.16
									VL	(3)	1	4.7	48.01	45.88	40.88	49.68	5	45	50.88	5	46	48.01	45.88	40.88
									VL	(3)	1	7.7	48.35	46.22	41.20	50.01	5	45	51.20	5	46	48.35	46.22	41.20
									VL	(3)	1	10.7	48.79	46.65	41.65	50.45	5	45	51.65	5	47	48.79	46.65	41.65
									VL	(4)	1	1.5	24.26	19.87	13.84	24.24	5	19	24.26	5	19	24.26	19.87	13.84
									VL	(4)	1	4.7	24.68	20.26	14.20	24.63	5	20	24.68	5	20	24.68	20.26	14.20
									VL	(4)	1	7.7	25.01	20.59	14.52	24.96	5	20	25.01	5	20	25.01	20.59	14.52
									VL	(4)	1	10.7	25.52	21.10	15.03	25.47	5	20	25.52	5	21	25.52	21.10	15.03
288	0.0	0.0			gevel				VL	(0)	1	1.5	48.01	45.86	40.84	49.66		50	50.84		51	48.01	45.86	40.84
									VL	(0)	1	4.7	48.87	46.72	41.70	50.52		51	51.70		52	48.87	46.72	41.70
									VL	(0)	1	7.7	49.36	47.21	42.18	51.00		51	52.18		52	49.36	47.21	42.18
									VL	(0)	1	10.7	49.84	47.68	42.66	51.48		51	52.66		53	49.84	47.68	42.66
									VL	(1)	1	1.5	38.14	35.87	30.82	39.69	5	35	40.82	5	36	38.14	35.87	30.82
									VL	(1)	1	4.7	38.29	36.01	30.98	39.85	5	35	40.98	5	36	38.29	36.01	30.98
									VL	(1)	1	7.7	38.53	36.24	31.22	40.08	5	35	41.22	5	36	38.53	36.24	31.22
									VL	(1)	1	10.7	39.38	37.09	32.07	40.93	5	36	42.07	5	37	39.38	37.09	32.07
									VL	(2)	1	1.5	34.60	32.45	27.30	36.19	5	31	37.30	5	32	34.60	32.45	27.30
									VL	(2)	1	4.7	34.90	32.76	27.61	36.50	5	31	37.61	5	33	34.90	32.76	27.61
									VL	(2)	1	7.7	35.62	33.46	28.33	37.21	5	32	38.33	5	33	35.62	33.46	28.33
									VL	(2)	1	10.7	37.17	35.01	29.88	38.76	5	34	39.88	5	35	37.17	35.01	29.88
									VL	(3)	1	1.5	47.29	45.17	40.15	48.96	5	44	50.15	5	45	47.29	45.17	40.15
									VL	(3)	1	4.7	48.26	46.13	41.11	49.92	5	45	51.11	5	46	48.26	46.13	41.11
									VL	(3)	1	7.7	48.76	46.62	41.61	50.42	5	45	51.61	5	47	48.76	46.62	41.61
									VL	(3)	1	10.7	49.14	47.00	42.00	50.80	5	46	52.00	5	47	49.14	47.00	42.00
									VL	(4)	1	1.5	24.16	19.76	13.73	24.13	5	19	24.16	5	19	24.16	19.76	13.73
									VL	(4)	1	4.7	25.67	21.26	15.22	25.63	5	21	25.67	5	21	25.67	21.26	15.22
									VL	(4)	1	7.7	26.24	21.83	15.78	26.20	5	21	26.24	5	21	26.24	21.83	15.78
									VL	(4)	1	10.7	26.88	22.46	16.38	26.83	5	22	26.88	5	22	26.88	22.46	16.38
289	0.0	0.0			gevel				VL	(0)	1	1.5	49.28	47.13	42.07	50.91		51	52.07		52	49.28	47.13	42.07
									VL	(0)	1	4.7	50.24	48.09	43.04	51.87		52	53.04		53	50.24	48.09	43.04
									VL	(0)	1	7.7	50.67	48.52	43.48	52.31		52	53.48		53	50.67	48.52	43.48
									VL	(0)	1	10.7	51.01	48.86	43.83	52.65		53	53.83		54	51.01	48.86	43.83
									VL	(1)	1	1.5	37.31	35.03	29.99	38.86	5	34	39.99	5	35	37.31	35.03	29.99
									VL	(1)	1	4.7	37.49	35.19	30.17	39.04	5	34	40.17	5	35	37.49	35.19	30.17
									VL	(1)	1	7.7	37.79	35.50	30.48	39.34	5	34	40.48	5	35	37.79	35.50	30.48
									VL	(1)	1	10.7	38.74	36.44	31.42	40.29	5	35	41.42	5	36	38.74	36.44	31.42
									VL	(2)	1	1.5	36.79	34.54	29.49	38.36	5	33	39.49	5	34	36.79	34.54	29.49
									VL	(2)	1	4.7	36.79	34.53	29.49	38.36	5	33	39.49	5	34	36.79	34.53	29.49
									VL	(2)	1	7.7	36.93	34.67	29.64	38.50	5	33	39.64	5	35	36.93	34.67	29.64

(*) IL: inc. maatregel, VL:inc aftrek, RL: inc prognosetoeslag (^) VL: ex. optrektoeslag

nr	z1	m1	adres	huisnr	type	afw.toets	refl	kenmerk	rhart	groep	sh	wnh	dag	avond	nacht	Lden	af	Lden(*)	Letm	af	Letm(*)	dag(^)	avond(^)	nacht(^)
									VL	(2)	1	10.7	37.68	35.43	30.39	39.25	5	34	40.39	5	35	37.68	35.43	30.39
									VL	(3)	1	1.5	48.70	46.58	41.52	50.35	5	45	51.52	5	47	48.70	46.58	41.52
									VL	(3)	1	4.7	49.77	47.64	42.59	51.42	5	46	52.59	5	48	49.77	47.64	42.59
									VL	(3)	1	7.7	50.23	48.09	43.06	51.88	5	47	53.06	5	48	50.23	48.09	43.06
									VL	(3)	1	10.7	50.51	48.38	43.35	52.16	5	47	53.35	5	48	50.51	48.38	43.35
									VL	(4)	1	1.5	25.65	21.26	15.25	25.63	5	21	25.65	5	21	25.65	21.26	15.25
									VL	(4)	1	4.7	25.96	21.55	15.50	25.92	5	21	25.96	5	21	25.96	21.55	15.50
									VL	(4)	1	7.7	26.04	21.62	15.56	25.99	5	21	26.04	5	21	26.04	21.62	15.56
									VL	(4)	1	10.7	26.30	21.88	15.82	26.25	5	21	26.30	5	21	26.30	21.88	15.82
290	0.0	0.0			gevel				VL	(0)	1	1.5	49.72	47.58	42.53	51.36		51	52.53		53	49.72	47.58	42.53
									VL	(0)	1	4.7	50.82	48.67	43.63	52.46		52	53.63		54	50.82	48.67	43.63
									VL	(0)	1	7.7	51.16	49.01	43.98	52.80		53	53.98		54	51.16	49.01	43.98
									VL	(0)	1	10.7	51.46	49.31	44.28	53.10		53	54.28		54	51.46	49.31	44.28
									VL	(1)	1	1.5	36.53	34.24	29.21	38.08	5	33	39.21	5	34	36.53	34.24	29.21
									VL	(1)	1	4.7	37.04	34.74	29.73	38.59	5	34	39.73	5	35	37.04	34.74	29.73
									VL	(1)	1	7.7	37.42	35.12	30.11	38.97	5	34	40.11	5	35	37.42	35.12	30.11
									VL	(1)	1	10.7	38.25	35.94	30.94	39.80	5	35	40.94	5	36	38.25	35.94	30.94
									VL	(2)	1	1.5	38.53	36.29	31.23	40.10	5	35	41.23	5	36	38.53	36.29	31.23
									VL	(2)	1	4.7	38.49	36.24	31.20	40.06	5	35	41.20	5	36	38.49	36.24	31.20
									VL	(2)	1	7.7	38.84	36.59	31.55	40.41	5	35	41.55	5	37	38.84	36.59	31.55
									VL	(2)	1	10.7	39.76	37.51	32.47	41.33	5	36	42.47	5	37	39.76	37.51	32.47
									VL	(3)	1	1.5	49.13	47.00	41.96	50.78	5	46	51.96	5	47	49.13	47.00	41.96
									VL	(3)	1	4.7	50.34	48.21	43.17	51.99	5	47	53.17	5	48	50.34	48.21	43.17
									VL	(3)	1	7.7	50.68	48.55	43.53	52.34	5	47	53.53	5	49	50.68	48.55	43.53
									VL	(3)	1	10.7	50.91	48.78	43.76	52.57	5	48	53.76	5	49	50.91	48.78	43.76
									VL	(4)	1	1.5	26.10	21.70	15.67	26.07	5	21	26.10	5	21	26.10	21.70	15.67
									VL	(4)	1	4.7	26.62	22.20	16.14	26.57	5	22	26.62	5	22	26.62	22.20	16.14
									VL	(4)	1	7.7	26.72	22.30	16.22	26.67	5	22	26.72	5	22	26.72	22.30	16.22
									VL	(4)	1	10.7	26.21	21.79	15.72	26.16	5	21	26.21	5	21	26.21	21.79	15.72
291	0.0	0.0			gevel				VL	(0)	1	1.5	50.45	48.31	43.27	52.09		52	53.27		53	50.45	48.31	43.27
									VL	(0)	1	4.7	51.67	49.52	44.49	53.31		53	54.49		54	51.67	49.52	44.49
									VL	(0)	1	7.7	51.96	49.81	44.79	53.61		54	54.79		55	51.96	49.81	44.79
									VL	(0)	1	10.7	52.20	50.05	45.02	53.84		54	55.02		55	52.20	50.05	45.02
									VL	(1)	1	1.5	36.08	33.80	28.76	37.63	5	33	38.76	5	34	36.08	33.80	28.76
									VL	(1)	1	4.7	36.77	34.47	29.46	38.32	5	33	39.46	5	34	36.77	34.47	29.46
									VL	(1)	1	7.7	36.89	34.58	29.58	38.44	5	33	39.58	5	35	36.89	34.58	29.58
									VL	(1)	1	10.7	37.47	35.16	30.16	39.02	5	34	40.16	5	35	37.47	35.16	30.16
									VL	(2)	1	1.5	38.78	36.51	31.48	40.34	5	35	41.48	5	36	38.78	36.51	31.48
									VL	(2)	1	4.7	38.63	36.35	31.33	40.19	5	35	41.33	5	36	38.63	36.35	31.33
									VL	(2)	1	7.7	39.15	36.88	31.86	40.72	5	36	41.86	5	37	39.15	36.88	31.86
									VL	(2)	1	10.7	40.07	37.80	32.77	41.63	5	37	42.77	5	38	40.07	37.80	32.77
									VL	(3)	1	1.5	49.96	47.84	42.79	51.61	5	47	52.79	5	48	49.96	47.84	42.79
									VL	(3)	1	4.7	51.29	49.16	44.12	52.94	5	48	54.12	5	49	51.29	49.16	44.12
									VL	(3)	1	7.7	51.57	49.44	44.41	53.22	5	48	54.41	5	49	51.57	49.44	44.41
									VL	(3)	1	10.7	51.76	49.62	44.60	53.41	5	48	54.60	5	50	51.76	49.62	44.60
									VL	(4)	1	1.5	24.78	20.38	14.35	24.75	5	20	24.78	5	20	24.78	20.38	14.35
									VL	(4)	1	4.7	25.28	20.86	14.79	25.23	5	20	25.28	5	20	25.28	20.86	14.79
									VL	(4)	1	7.7	25.39	20.96	14.88	25.33	5	20	25.39	5	20	25.39	20.96	14.88
									VL	(4)	1	10.7	25.39	20.96	14.88	25.33	5	20	25.39	5	20	25.39	20.96	14.88
292	0.0	0.0			gevel				VL	(0)	1	1.5	51.53	49.38	44.33	53.16		53	54.33		54	51.53	49.38	44.33
									VL	(0)	1	4.7	52.70	50.55	45.51	54.34		54	55.51		56	52.70	50.55	45.51
									VL	(0)	1	7.7	53.03	50.88	45.85	54.67		55	55.85		56	53.03	50.88	45.85

(*) IL: inc. maatregel, VL:inc aftrek, RL: inc prognosetoeslag (^) VL: ex. optrektoeslag

nr	z1	m1	adres	huisnr	type	afw.toets	refl	kenmerk	rhart	groep	sh	wnh	dag	avond	nacht	Lden	af	Lden(*)	Letm	af	Letm(*)	dag(^)	avond(^)	nacht(^)
									VL	(0)	1	10.7	53.20	51.05	46.02	54.84		55	56.02		56	53.20	51.05	46.02
									VL	(1)	1	1.5	36.62	34.31	29.32	38.17	5	33	39.32	5	34	36.62	34.31	29.32
									VL	(1)	1	4.7	36.74	34.42	29.44	38.29	5	33	39.44	5	34	36.74	34.42	29.44
									VL	(1)	1	7.7	36.84	34.52	29.54	38.39	5	33	39.54	5	35	36.84	34.52	29.54
									VL	(1)	1	10.7	37.67	35.35	30.36	39.22	5	34	40.36	5	35	37.67	35.35	30.36
									VL	(2)	1	1.5	40.24	37.92	32.94	41.79	5	37	42.94	5	38	40.24	37.92	32.94
									VL	(2)	1	4.7	40.04	37.71	32.74	41.59	5	37	42.74	5	38	40.04	37.71	32.74
									VL	(2)	1	7.7	40.64	38.32	33.35	42.20	5	37	43.35	5	38	40.64	38.32	33.35
									VL	(2)	1	10.7	41.56	39.25	34.27	43.12	5	38	44.27	5	39	41.56	39.25	34.27
									VL	(3)	1	1.5	51.03	48.91	43.85	52.68	5	48	53.85	5	49	51.03	48.91	43.85
									VL	(3)	1	4.7	52.33	50.20	45.16	53.98	5	49	55.16	5	50	52.33	50.20	45.16
									VL	(3)	1	7.7	52.65	50.52	45.48	54.30	5	49	55.48	5	50	52.65	50.52	45.48
									VL	(3)	1	10.7	52.75	50.62	45.58	54.40	5	49	55.58	5	51	52.75	50.62	45.58
									VL	(4)	1	1.5	25.51	21.11	15.07	25.48	5	20	25.51	5	21	25.51	21.11	15.07
									VL	(4)	1	4.7	26.12	21.70	15.63	26.07	5	21	26.12	5	21	26.12	21.70	15.63
									VL	(4)	1	7.7	26.45	22.02	15.95	26.39	5	21	26.45	5	21	26.45	22.02	15.95
									VL	(4)	1	10.7	27.00	22.58	16.50	26.95	5	22	27.00	5	22	27.00	22.58	16.50
293	0.0	0.0			gevel				VL	(0)	1	1.5	52.84	50.70	45.63	54.47		54	55.63		56	52.84	50.70	45.63
									VL	(0)	1	4.7	53.88	51.73	46.68	55.51		56	56.68		57	53.88	51.73	46.68
									VL	(0)	1	7.7	54.11	51.96	46.92	55.75		56	56.92		57	54.11	51.96	46.92
									VL	(0)	1	10.7	54.25	52.10	47.05	55.88		56	57.05		57	54.25	52.10	47.05
									VL	(1)	1	1.5	36.48	34.16	29.19	38.04	5	33	39.19	5	34	36.48	34.16	29.19
									VL	(1)	1	4.7	36.70	34.36	29.41	38.25	5	33	39.41	5	34	36.70	34.36	29.41
									VL	(1)	1	7.7	36.82	34.48	29.52	38.37	5	33	39.52	5	35	36.82	34.48	29.52
									VL	(1)	1	10.7	37.66	35.32	30.35	39.20	5	34	40.35	5	35	37.66	35.32	30.35
									VL	(2)	1	1.5	40.71	38.40	33.41	42.26	5	37	43.41	5	38	40.71	38.40	33.41
									VL	(2)	1	4.7	40.35	38.03	33.05	41.90	5	37	43.05	5	38	40.35	38.03	33.05
									VL	(2)	1	7.7	40.63	38.33	33.34	42.19	5	37	43.34	5	38	40.63	38.33	33.34
									VL	(2)	1	10.7	41.59	39.29	34.30	43.15	5	38	44.30	5	39	41.59	39.29	34.30
									VL	(3)	1	1.5	52.45	50.32	45.25	54.09	5	49	55.25	5	50	52.45	50.32	45.25
									VL	(3)	1	4.7	53.59	51.45	46.40	55.23	5	50	56.40	5	51	53.59	51.45	46.40
									VL	(3)	1	7.7	53.82	51.68	46.64	55.46	5	50	56.64	5	52	53.82	51.68	46.64
									VL	(3)	1	10.7	53.90	51.76	46.72	55.54	5	51	56.72	5	52	53.90	51.76	46.72
									VL	(4)	1	1.5	25.55	21.15	15.10	25.51	5	21	25.55	5	21	25.55	21.15	15.10
									VL	(4)	1	4.7	26.08	21.66	15.59	26.03	5	21	26.08	5	21	26.08	21.66	15.59
									VL	(4)	1	7.7	26.25	21.82	15.74	26.19	5	21	26.25	5	21	26.25	21.82	15.74
									VL	(4)	1	10.7	26.74	22.31	16.24	26.68	5	22	26.74	5	22	26.74	22.31	16.24
294	0.0	0.0			gevel				VL	(0)	1	1.5	54.66	52.52	47.43	56.28		56	57.43		57	54.66	52.52	47.43
									VL	(0)	1	4.7	55.41	53.26	48.19	57.03		57	58.19		58	55.41	53.26	48.19
									VL	(0)	1	7.7	55.59	53.45	48.38	57.22		57	58.38		58	55.59	53.45	48.38
									VL	(0)	1	10.7	55.70	53.55	48.48	57.32		57	58.48		58	55.70	53.55	48.48
									VL	(1)	1	1.5	35.90	33.57	28.61	37.45	5	32	38.61	5	34	35.90	33.57	28.61
									VL	(1)	1	4.7	36.58	34.25	29.29	38.13	5	33	39.29	5	34	36.58	34.25	29.29
									VL	(1)	1	7.7	36.52	34.19	29.24	38.08	5	33	39.24	5	34	36.52	34.19	29.24
									VL	(1)	1	10.7	37.04	34.72	29.76	38.60	5	34	39.76	5	35	37.04	34.72	29.76
									VL	(2)	1	1.5	41.79	39.48	34.49	43.34	5	38	44.49	5	39	41.79	39.48	34.49
									VL	(2)	1	4.7	41.32	39.00	34.02	42.87	5	38	44.02	5	39	41.32	39.00	34.02
									VL	(2)	1	7.7	41.79	39.49	34.50	43.35	5	38	44.50	5	39	41.79	39.49	34.50
									VL	(2)	1	10.7	42.57	40.29	35.27	44.13	5	39	45.27	5	40	42.57	40.29	35.27
									VL	(3)	1	1.5	54.37	52.24	47.14	55.99	5	51	57.14	5	52	54.37	52.24	47.14
									VL	(3)	1	4.7	55.17	53.04	47.96	56.80	5	52	57.96	5	53	55.17	53.04	47.96
									VL	(3)	1	7.7	55.34	53.21	48.14	56.98	5	52	58.14	5	53	55.34	53.21	48.14

(*) IL: inc. maatregel, VL:inc aftrek, RL: inc prognosetoeslag (^) VL: ex. optrektoeslag

nr	z1	m1	adres	huisnr	type	afw.toets	refl	kenmerk	rhart	groep	sh	wnh	dag	avond	nacht	Lden	af	Lden(*)	Letm	af	Letm(*)	dag(^)	avond(^)	nacht(^)
									VL	(3)	1	10.7	55.41	53.28	48.20	57.04	5	52	58.20	5	53	55.41	53.28	48.20
									VL	(4)	1	1.5	25.71	21.30	15.25	25.67	5	21	25.71	5	21	25.71	21.30	15.25
									VL	(4)	1	4.7	26.22	21.80	15.72	26.17	5	21	26.22	5	21	26.22	21.80	15.72
									VL	(4)	1	7.7	26.36	21.93	15.85	26.30	5	21	26.36	5	21	26.36	21.93	15.85
									VL	(4)	1	10.7	26.94	22.52	16.44	26.89	5	22	26.94	5	22	26.94	22.52	16.44
295	0.0	0.0			gevel				VL	(0)	1	1.5	58.34	56.20	51.00	59.91		60	61.00		61	58.34	56.20	51.00
									VL	(0)	1	4.7	58.97	56.82	51.63	60.54		61	61.63		62	58.97	56.82	51.63
									VL	(0)	1	7.7	59.04	56.89	51.70	60.61		61	61.70		62	59.04	56.89	51.70
									VL	(0)	1	10.7	58.98	56.84	51.64	60.55		61	61.64		62	58.98	56.84	51.64
									VL	(1)	1	1.5	18.17	15.86	10.87	19.72	5	15	20.87	5	16	18.17	15.86	10.87
									VL	(1)	1	4.7	18.43	16.14	11.16	20.00	5	15	21.16	5	16	18.43	16.14	11.16
									VL	(1)	1	7.7	18.58	16.28	11.31	20.15	5	15	21.31	5	16	18.58	16.28	11.31
									VL	(1)	1	10.7	18.70	16.40	11.42	20.27	5	15	21.42	5	16	18.70	16.40	11.42
									VL	(2)	1	1.5	42.12	39.85	34.82	43.68	5	39	44.82	5	40	42.12	39.85	34.82
									VL	(2)	1	4.7	41.61	39.33	34.32	43.18	5	38	44.32	5	39	41.61	39.33	34.32
									VL	(2)	1	7.7	42.09	39.83	34.80	43.66	5	39	44.80	5	40	42.09	39.83	34.80
									VL	(2)	1	10.7	42.64	40.42	35.35	44.22	5	39	45.35	5	40	42.64	40.42	35.35
									VL	(3)	1	1.5	58.21	56.08	50.89	59.80	5	55	60.89	5	56	58.21	56.08	50.89
									VL	(3)	1	4.7	58.86	56.73	51.54	60.45	5	55	61.54	5	57	58.86	56.73	51.54
									VL	(3)	1	7.7	58.92	56.79	51.60	60.51	5	56	61.60	5	57	58.92	56.79	51.60
									VL	(3)	1	10.7	58.85	56.72	51.52	60.43	5	55	61.52	5	57	58.85	56.72	51.52
									VL	(4)	1	1.5	35.59	31.20	25.16	35.56	5	31	35.59	5	31	35.59	31.20	25.16
									VL	(4)	1	4.7	36.15	31.74	25.68	36.11	5	31	36.15	5	31	36.15	31.74	25.68
									VL	(4)	1	7.7	37.18	32.77	26.71	37.14	5	32	37.18	5	32	37.18	32.77	26.71
									VL	(4)	1	10.7	37.84	33.42	27.36	37.79	5	33	37.84	5	33	37.84	33.42	27.36
296	0.0	0.0			gevel				VL	(0)	1	1.5	58.58	56.44	51.25	60.16		60	61.25		61	58.58	56.44	51.25
									VL	(0)	1	4.7	59.29	57.15	51.96	60.87		61	61.96		62	59.29	57.15	51.96
									VL	(0)	1	7.7	59.40	57.25	52.07	60.98		61	62.07		62	59.40	57.25	52.07
									VL	(0)	1	10.7	59.40	57.25	52.07	60.98		61	62.07		62	59.40	57.25	52.07
									VL	(1)	1	1.5	18.73	16.42	11.42	20.28	5	15	21.42	5	16	18.73	16.42	11.42
									VL	(1)	1	4.7	19.18	16.88	11.89	20.74	5	16	21.89	5	17	19.18	16.88	11.89
									VL	(1)	1	7.7	19.30	17.00	12.02	20.87	5	16	22.02	5	17	19.30	17.00	12.02
									VL	(1)	1	10.7	19.46	17.16	12.17	21.02	5	16	22.17	5	17	19.46	17.16	12.17
									VL	(2)	1	1.5	41.39	39.13	34.09	42.96	5	38	44.09	5	39	41.39	39.13	34.09
									VL	(2)	1	4.7	40.82	38.57	33.53	42.39	5	37	43.53	5	39	40.82	38.57	33.53
									VL	(2)	1	7.7	41.54	39.30	34.25	43.11	5	38	44.25	5	39	41.54	39.30	34.25
									VL	(2)	1	10.7	42.41	40.16	35.12	43.98	5	39	45.12	5	40	42.41	40.16	35.12
									VL	(3)	1	1.5	58.47	56.34	51.15	60.06	5	55	61.15	5	56	58.47	56.34	51.15
									VL	(3)	1	4.7	59.20	57.07	51.89	60.79	5	56	61.89	5	57	59.20	57.07	51.89
									VL	(3)	1	7.7	59.30	57.17	51.99	60.89	5	56	61.99	5	57	59.30	57.17	51.99
									VL	(3)	1	10.7	59.27	57.14	51.96	60.86	5	56	61.96	5	57	59.27	57.14	51.96
									VL	(4)	1	1.5	36.27	31.88	25.84	36.24	5	31	36.27	5	31	36.27	31.88	25.84
									VL	(4)	1	4.7	36.90	32.50	26.44	36.86	5	32	36.90	5	32	36.90	32.50	26.44
									VL	(4)	1	7.7	37.98	33.57	27.51	37.94	5	33	37.98	5	33	37.98	33.57	27.51
									VL	(4)	1	10.7	38.52	34.10	28.04	38.47	5	33	38.52	5	34	38.52	34.10	28.04
297	0.0	0.0			gevel				VL	(0)	1	1.5	58.76	56.62	51.43	60.34		60	61.43		61	58.76	56.62	51.43
									VL	(0)	1	4.7	59.50	57.36	52.18	61.08		61	62.18		62	59.50	57.36	52.18
									VL	(0)	1	7.7	59.60	57.45	52.27	61.18		61	62.27		62	59.60	57.45	52.27
									VL	(0)	1	10.7	59.60	57.45	52.27	61.18		61	62.27		62	59.60	57.45	52.27
									VL	(1)	1	1.5	18.81	16.52	11.52	20.37	5	15	21.52	5	17	18.81	16.52	11.52
									VL	(1)	1	4.7	19.20	16.92	11.93	20.77	5	16	21.93	5	17	19.20	16.92	11.93
									VL	(1)	1	7.7	19.26	16.98	12.00	20.84	5	16	22.00	5	17	19.26	16.98	12.00

(*) IL: inc. maatregel, VL:inc aftrek, RL: inc prognosetoeslag (^) VL: ex. optrektoeslag

nr	z1	m1	adres	huisnr	type	afw.toets	refl	kenmerk	rhart	groep	sh	wnh	dag	avond	nacht	Lden	af	Lden(*)	Letm	af	Letm(*)	dag(^)	avond(^)	nacht(^)
									VL	(1)	1	10.7	19.37	17.08	12.10	20.94	5	16	22.10	5	17	19.37	17.08	12.10
									VL	(2)	1	1.5	40.41	38.15	33.12	41.98	5	37	43.12	5	38	40.41	38.15	33.12
									VL	(2)	1	4.7	39.93	37.68	32.64	41.50	5	37	42.64	5	38	39.93	37.68	32.64
									VL	(2)	1	7.7	40.34	38.09	33.05	41.91	5	37	43.05	5	38	40.34	38.09	33.05
									VL	(2)	1	10.7	41.53	39.29	34.24	43.10	5	38	44.24	5	39	41.53	39.29	34.24
									VL	(3)	1	1.5	58.67	56.54	51.36	60.26	5	55	61.36	5	56	58.67	56.54	51.36
									VL	(3)	1	4.7	59.42	57.29	52.11	61.01	5	56	62.11	5	57	59.42	57.29	52.11
									VL	(3)	1	7.7	59.51	57.38	52.21	61.10	5	56	62.21	5	57	59.51	57.38	52.21
									VL	(3)	1	10.7	59.49	57.36	52.19	61.08	5	56	62.19	5	57	59.49	57.36	52.19
									VL	(4)	1	1.5	36.62	32.23	26.19	36.59	5	32	36.62	5	32	36.62	32.23	26.19
									VL	(4)	1	4.7	37.39	32.98	26.93	37.35	5	32	37.39	5	32	37.39	32.98	26.93
									VL	(4)	1	7.7	38.51	34.10	28.04	38.47	5	33	38.51	5	34	38.51	34.10	28.04
									VL	(4)	1	10.7	38.89	34.48	28.41	38.84	5	34	38.89	5	34	38.89	34.48	28.41
298	0.0	0.0			gevel				VL	(0)	1	1.5	58.72	56.58	51.38	60.29		60	61.38		61	58.72	56.58	51.38
									VL	(0)	1	4.7	59.47	57.33	52.13	61.04		61	62.13		62	59.47	57.33	52.13
									VL	(0)	1	7.7	59.57	57.42	52.22	61.14		61	62.22		62	59.57	57.42	52.22
									VL	(0)	1	10.7	59.56	57.41	52.22	61.13		61	62.22		62	59.56	57.41	52.22
									VL	(1)	1	1.5	19.77	17.46	12.46	21.32	5	16	22.46	5	17	19.77	17.46	12.46
									VL	(1)	1	4.7	20.15	17.85	12.87	21.72	5	17	22.87	5	18	20.15	17.85	12.87
									VL	(1)	1	7.7	20.26	17.97	12.99	21.83	5	17	22.99	5	18	20.26	17.97	12.99
									VL	(1)	1	10.7	20.65	18.36	13.37	22.22	5	17	23.37	5	18	20.65	18.36	13.37
									VL	(2)	1	1.5	39.87	37.61	32.58	41.44	5	36	42.58	5	38	39.87	37.61	32.58
									VL	(2)	1	4.7	39.49	37.23	32.19	41.06	5	36	42.19	5	37	39.49	37.23	32.19
									VL	(2)	1	7.7	40.03	37.78	32.74	41.60	5	37	42.74	5	38	40.03	37.78	32.74
									VL	(2)	1	10.7	41.12	38.88	33.82	42.69	5	38	43.82	5	39	41.12	38.88	33.82
									VL	(3)	1	1.5	58.63	56.51	51.31	60.22	5	55	61.31	5	56	58.63	56.51	51.31
									VL	(3)	1	4.7	59.39	57.26	52.07	60.98	5	56	62.07	5	57	59.39	57.26	52.07
									VL	(3)	1	7.7	59.48	57.35	52.15	61.06	5	56	62.15	5	57	59.48	57.35	52.15
									VL	(3)	1	10.7	59.45	57.32	52.13	61.04	5	56	62.13	5	57	59.45	57.32	52.13
									VL	(4)	1	1.5	37.18	32.78	26.74	37.15	5	32	37.18	5	32	37.18	32.78	26.74
									VL	(4)	1	4.7	38.15	33.74	27.68	38.11	5	33	38.15	5	33	38.15	33.74	27.68
									VL	(4)	1	7.7	39.27	34.86	28.80	39.23	5	34	39.27	5	34	39.27	34.86	28.80
									VL	(4)	1	10.7	39.48	35.07	29.01	39.44	5	34	39.48	5	34	39.48	35.07	29.01
299	0.0	0.0			gevel				VL	(0)	1	1.5	58.72	56.57	51.37	60.29		60	61.37		61	58.72	56.57	51.37
									VL	(0)	1	4.7	59.49	57.34	52.14	61.06		61	62.14		62	59.49	57.34	52.14
									VL	(0)	1	7.7	59.57	57.42	52.22	61.14		61	62.22		62	59.57	57.42	52.22
									VL	(0)	1	10.7	59.55	57.40	52.21	61.12		61	62.21		62	59.55	57.40	52.21
									VL	(1)	1	1.5	20.02	17.71	12.72	21.57	5	17	22.72	5	18	20.02	17.71	12.72
									VL	(1)	1	4.7	20.37	18.07	13.10	21.94	5	17	23.10	5	18	20.37	18.07	13.10
									VL	(1)	1	7.7	20.46	18.16	13.19	22.03	5	17	23.19	5	18	20.46	18.16	13.19
									VL	(1)	1	10.7	20.82	18.53	13.54	22.39	5	17	23.54	5	19	20.82	18.53	13.54
									VL	(2)	1	1.5	38.86	36.51	31.56	40.41	5	35	41.56	5	37	38.86	36.51	31.56
									VL	(2)	1	4.7	38.27	35.92	30.97	39.82	5	35	40.97	5	36	38.27	35.92	30.97
									VL	(2)	1	7.7	38.68	36.34	31.38	40.23	5	35	41.38	5	36	38.68	36.34	31.38
									VL	(2)	1	10.7	39.60	37.28	32.30	41.15	5	36	42.30	5	37	39.60	37.28	32.30
									VL	(3)	1	1.5	58.64	56.51	51.31	60.22	5	55	61.31	5	56	58.64	56.51	51.31
									VL	(3)	1	4.7	59.41	57.28	52.09	61.00	5	56	62.09	5	57	59.41	57.28	52.09
									VL	(3)	1	7.7	59.49	57.36	52.16	61.07	5	56	62.16	5	57	59.49	57.36	52.16
									VL	(3)	1	10.7	59.46	57.33	52.14	61.05	5	56	62.14	5	57	59.46	57.33	52.14
									VL	(4)	1	1.5	37.85	33.45	27.41	37.82	5	33	37.85	5	33	37.85	33.45	27.41
									VL	(4)	1	4.7	38.95	34.54	28.48	38.91	5	34	38.95	5	34	38.95	34.54	28.48
									VL	(4)	1	7.7	40.01	35.60	29.54	39.97	5	35	40.01	5	35	40.01	35.60	29.54

(*) IL: inc. maatregel, VL:inc aftrek, RL: inc prognosetoeslag (^) VL: ex. optrektoeslag

nr	z1	m1	adres	huisnr	type	afw.toets	refl	kenmerk	rhart	groep	sh	wnh	dag	avond	nacht	Lden	af	Lden(*)	Letm	af	Letm(*)	dag(^)	avond(^)	nacht(^)
									VL	(4)	1	10.7	40.17	35.76	29.70	40.13	5	35	40.17	5	35	40.17	35.76	29.70
300	0.0	0.0			gevel				VL	(0)	1	1.5	58.77	56.62	51.42	60.34		60	61.42		61	58.77	56.62	51.42
									VL	(0)	1	4.7	59.56	57.41	52.20	61.12		61	62.20		62	59.56	57.41	52.20
									VL	(0)	1	7.7	59.64	57.49	52.29	61.21		61	62.29		62	59.64	57.49	52.29
									VL	(0)	1	10.7	59.62	57.47	52.27	61.19		61	62.27		62	59.62	57.47	52.27
									VL	(0)	1	13.7	59.52	57.36	52.17	61.09		61	62.17		62	59.52	57.36	52.17
									VL	(0)	1	16.7	59.43	57.27	52.07	60.99		61	62.07		62	59.43	57.27	52.07
									VL	(0)	1	19.7	59.32	57.16	51.97	60.89		61	61.97		62	59.32	57.16	51.97
									VL	(0)	1	22.7	59.21	57.04	51.85	60.77		61	61.85		62	59.21	57.04	51.85
									VL	(1)	1	1.5	20.18	17.87	12.88	21.73	5	17	22.88	5	18	20.18	17.87	12.88
									VL	(1)	1	4.7	20.51	18.20	13.23	22.07	5	17	23.23	5	18	20.51	18.20	13.23
									VL	(1)	1	7.7	20.60	18.29	13.33	22.17	5	17	23.33	5	18	20.60	18.29	13.33
									VL	(1)	1	10.7	20.97	18.67	13.69	22.54	5	18	23.69	5	19	20.97	18.67	13.69
									VL	(1)	1	13.7	21.98	19.69	14.69	23.54	5	19	24.69	5	20	21.98	19.69	14.69
									VL	(1)	1	16.7	17.57	15.23	10.26	19.11	5	14	20.26	5	15	17.57	15.23	10.26
									VL	(1)	1	19.7	16.47	14.09	9.14	18.00	5	13	19.14	5	14	16.47	14.09	9.14
									VL	(1)	1	22.7	16.92	14.55	9.61	18.46	5	13	19.61	5	15	16.92	14.55	9.61
									VL	(2)	1	1.5	38.47	36.16	31.17	40.02	5	35	41.17	5	36	38.47	36.16	31.17
									VL	(2)	1	4.7	38.05	35.75	30.76	39.61	5	35	40.76	5	36	38.05	35.75	30.76
									VL	(2)	1	7.7	38.72	36.44	31.43	40.29	5	35	41.43	5	36	38.72	36.44	31.43
									VL	(2)	1	10.7	39.60	37.33	32.31	41.17	5	36	42.31	5	37	39.60	37.33	32.31
									VL	(2)	1	13.7	40.88	38.62	33.58	42.45	5	37	43.58	5	39	40.88	38.62	33.58
									VL	(2)	1	16.7	42.64	40.41	35.34	44.21	5	39	45.34	5	40	42.64	40.41	35.34
									VL	(2)	1	19.7	43.76	41.54	36.46	45.33	5	40	46.46	5	41	43.76	41.54	36.46
									VL	(2)	1	22.7	44.26	42.05	36.96	45.84	5	41	46.96	5	42	44.26	42.05	36.96
									VL	(3)	1	1.5	58.69	56.56	51.36	60.27	5	55	61.36	5	56	58.69	56.56	51.36
									VL	(3)	1	4.7	59.48	57.35	52.15	61.06	5	56	62.15	5	57	59.48	57.35	52.15
									VL	(3)	1	7.7	59.55	57.42	52.22	61.13	5	56	62.22	5	57	59.55	57.42	52.22
									VL	(3)	1	10.7	59.52	57.39	52.19	61.10	5	56	62.19	5	57	59.52	57.39	52.19
									VL	(3)	1	13.7	59.40	57.27	52.07	60.98	5	56	62.07	5	57	59.40	57.27	52.07
									VL	(3)	1	16.7	59.27	57.14	51.95	60.86	5	56	61.95	5	57	59.27	57.14	51.95
									VL	(3)	1	19.7	59.13	57.00	51.81	60.72	5	56	61.81	5	57	59.13	57.00	51.81
									VL	(3)	1	22.7	58.99	56.86	51.68	60.58	5	56	61.68	5	57	58.99	56.86	51.68
									VL	(4)	1	1.5	38.88	34.47	28.43	38.84	5	34	38.88	5	34	38.88	34.47	28.43
									VL	(4)	1	4.7	40.20	35.79	29.73	40.16	5	35	40.20	5	35	40.20	35.79	29.73
									VL	(4)	1	7.7	41.10	36.69	30.63	41.06	5	36	41.10	5	36	41.10	36.69	30.63
									VL	(4)	1	10.7	41.19	36.78	30.72	41.15	5	36	41.19	5	36	41.19	36.78	30.72
									VL	(4)	1	13.7	41.20	36.79	30.73	41.16	5	36	41.20	5	36	41.20	36.79	30.73
									VL	(4)	1	16.7	41.09	36.68	30.62	41.05	5	36	41.09	5	36	41.09	36.68	30.62
									VL	(4)	1	19.7	41.07	36.66	30.59	41.02	5	36	41.07	5	36	41.07	36.66	30.59
									VL	(4)	1	22.7	41.08	36.67	30.61	41.04	5	36	41.08	5	36	41.08	36.67	30.61
301	0.0	0.0			gevel				VL	(0)	1	1.5	59.03	56.87	51.69	60.60		61	61.69		62	59.03	56.87	51.69
									VL	(0)	1	4.7	59.90	57.75	52.56	61.47		61	62.56		63	59.90	57.75	52.56
									VL	(0)	1	7.7	60.02	57.86	52.68	61.59		62	62.68		63	60.02	57.86	52.68
									VL	(0)	1	10.7	60.00	57.84	52.66	61.57		62	62.66		63	60.00	57.84	52.66
									VL	(0)	1	13.7	59.90	57.74	52.57	61.47		61	62.57		63	59.90	57.74	52.57
									VL	(0)	1	16.7	59.80	57.63	52.46	61.37		61	62.46		62	59.80	57.63	52.46
									VL	(0)	1	19.7	59.67	57.51	52.33	61.24		61	62.33		62	59.67	57.51	52.33
									VL	(0)	1	22.7	59.59	57.42	52.25	61.16		61	62.25		62	59.59	57.42	52.25
									VL	(1)	1	1.5	20.46	18.14	13.16	22.01	5	17	23.16	5	18	20.46	18.14	13.16
									VL	(1)	1	4.7	20.75	18.44	13.47	22.31	5	17	23.47	5	18	20.75	18.44	13.47
									VL	(1)	1	7.7	20.89	18.58	13.61	22.45	5	17	23.61	5	19	20.89	18.58	13.61

(*) IL: inc. maatregel, VL:inc aftrek, RL: inc prognosetoeslag (^) VL: ex. optrektoeslag

nr	z1	m1	adres	huisnr	type	afw.toets	refl	kenmerk	rhart	groep	sh	wnh	dag	avond	nacht	Lden	af	Lden(*)	Letm	af	Letm(*)	dag(^)	avond(^)	nacht(^)
									VL	(1)	1	10.7	21.43	19.13	14.15	23.00	5	18	24.15	5	19	21.43	19.13	14.15
									VL	(1)	1	13.7	22.73	20.44	15.43	24.29	5	19	25.43	5	20	22.73	20.44	15.43
									VL	(1)	1	16.7	17.82	15.46	10.50	19.35	5	14	20.50	5	15	17.82	15.46	10.50
									VL	(1)	1	19.7	16.37	13.98	9.02	17.89	5	13	19.02	5	14	16.37	13.98	9.02
									VL	(1)	1	22.7	16.74	14.36	9.40	18.26	5	13	19.40	5	14	16.74	14.36	9.40
									VL	(2)	1	1.5	37.62	35.24	30.32	39.16	5	34	40.32	5	35	37.62	35.24	30.32
									VL	(2)	1	4.7	37.33	34.94	30.03	38.87	5	34	40.03	5	35	37.33	34.94	30.03
									VL	(2)	1	7.7	37.84	35.47	30.54	39.38	5	34	40.54	5	36	37.84	35.47	30.54
									VL	(2)	1	10.7	38.88	36.53	31.57	40.42	5	35	41.57	5	37	38.88	36.53	31.57
									VL	(2)	1	13.7	40.00	37.68	32.70	41.55	5	37	42.70	5	38	40.00	37.68	32.70
									VL	(2)	1	16.7	41.70	39.42	34.40	43.26	5	38	44.40	5	39	41.70	39.42	34.40
									VL	(2)	1	19.7	42.98	40.72	35.67	44.54	5	40	45.67	5	41	42.98	40.72	35.67
									VL	(2)	1	22.7	43.69	41.45	36.39	45.26	5	40	46.39	5	41	43.69	41.45	36.39
									VL	(3)	1	1.5	58.94	56.81	51.63	60.53	5	56	61.63	5	57	58.94	56.81	51.63
									VL	(3)	1	4.7	59.82	57.69	52.51	61.41	5	56	62.51	5	58	59.82	57.69	52.51
									VL	(3)	1	7.7	59.92	57.79	52.62	61.51	5	57	62.62	5	58	59.92	57.79	52.62
									VL	(3)	1	10.7	59.89	57.76	52.59	61.48	5	56	62.59	5	58	59.89	57.76	52.59
									VL	(3)	1	13.7	59.79	57.66	52.49	61.38	5	56	62.49	5	57	59.79	57.66	52.49
									VL	(3)	1	16.7	59.66	57.53	52.35	61.25	5	56	62.35	5	57	59.66	57.53	52.35
									VL	(3)	1	19.7	59.50	57.37	52.20	61.09	5	56	62.20	5	57	59.50	57.37	52.20
									VL	(3)	1	22.7	59.40	57.27	52.10	60.99	5	56	62.10	5	57	59.40	57.27	52.10
									VL	(4)	1	1.5	39.61	35.20	29.15	39.57	5	35	39.61	5	35	39.61	35.20	29.15
									VL	(4)	1	4.7	41.05	36.64	30.58	41.01	5	36	41.05	5	36	41.05	36.64	30.58
									VL	(4)	1	7.7	41.80	37.39	31.32	41.75	5	37	41.80	5	37	41.80	37.39	31.32
									VL	(4)	1	10.7	41.86	37.44	31.38	41.81	5	37	41.86	5	37	41.86	37.44	31.38
									VL	(4)	1	13.7	41.83	37.42	31.36	41.79	5	37	41.83	5	37	41.83	37.42	31.36
									VL	(4)	1	16.7	41.77	37.36	31.30	41.73	5	37	41.77	5	37	41.77	37.36	31.30
									VL	(4)	1	19.7	41.75	37.34	31.28	41.71	5	37	41.75	5	37	41.75	37.34	31.28
									VL	(4)	1	22.7	41.77	37.36	31.30	41.73	5	37	41.77	5	37	41.77	37.36	31.30
302	0.0	0.0			gevel				VL	(0)	1	1.5	58.91	56.76	51.55	60.47		60	61.55		62	58.91	56.76	51.55
									VL	(0)	1	4.7	59.75	57.59	52.38	61.31		61	62.38		62	59.75	57.59	52.38
									VL	(0)	1	7.7	59.82	57.66	52.45	61.38		61	62.45		62	59.82	57.66	52.45
									VL	(0)	1	10.7	59.80	57.64	52.44	61.36		61	62.44		62	59.80	57.64	52.44
									VL	(0)	1	13.7	59.72	57.55	52.35	61.28		61	62.35		62	59.72	57.55	52.35
									VL	(0)	1	16.7	59.55	57.38	52.18	61.11		61	62.18		62	59.55	57.38	52.18
									VL	(0)	1	19.7	59.49	57.32	52.12	61.05		61	62.12		62	59.49	57.32	52.12
									VL	(0)	1	22.7	59.38	57.21	52.01	60.94		61	62.01		62	59.38	57.21	52.01
									VL	(1)	1	1.5	20.27	17.96	13.00	21.84	5	17	23.00	5	18	20.27	17.96	13.00
									VL	(1)	1	4.7	20.58	18.28	13.32	22.15	5	17	23.32	5	18	20.58	18.28	13.32
									VL	(1)	1	7.7	20.77	18.47	13.51	22.34	5	17	23.51	5	19	20.77	18.47	13.51
									VL	(1)	1	10.7	21.33	19.03	14.06	22.90	5	18	24.06	5	19	21.33	19.03	14.06
									VL	(1)	1	13.7	22.27	19.99	14.97	23.83	5	19	24.97	5	20	22.27	19.99	14.97
									VL	(1)	1	16.7	17.54	15.22	10.28	19.11	5	14	20.28	5	15	17.54	15.22	10.28
									VL	(1)	1	19.7	16.14	13.82	8.89	17.71	5	13	18.89	5	14	16.14	13.82	8.89
									VL	(1)	1	22.7	16.56	14.24	9.32	18.14	5	13	19.32	5	14	16.56	14.24	9.32
									VL	(2)	1	1.5	36.67	34.29	29.37	38.21	5	33	39.37	5	34	36.67	34.29	29.37
									VL	(2)	1	4.7	36.46	34.08	29.16	38.00	5	33	39.16	5	34	36.46	34.08	29.16
									VL	(2)	1	7.7	36.99	34.64	29.70	38.54	5	34	39.70	5	35	36.99	34.64	29.70
									VL	(2)	1	10.7	38.07	35.74	30.77	39.62	5	35	40.77	5	36	38.07	35.74	30.77
									VL	(2)	1	13.7	39.13	36.82	31.83	40.68	5	36	41.83	5	37	39.13	36.82	31.83
									VL	(2)	1	16.7	40.97	38.70	33.66	42.53	5	38	43.66	5	39	40.97	38.70	33.66
									VL	(2)	1	19.7	42.54	40.29	35.23	44.10	5	39	45.23	5	40	42.54	40.29	35.23

(*) IL: inc. maatregel, VL:inc aftrek, RL: inc prognosetoeslag (^) VL: ex. optrektoeslag

nr	z1	m1	adres	huisnr	type	afw.toets	refl	kenmerk	rhart	groep	sh	wnh	dag	avond	nacht	Lden	af	Lden(*)	Letm	af	Letm(*)	dag(^)	avond(^)	nacht(^)
									VL	(2)	1	22.7	43.00	40.76	35.69	44.57	5	40	45.69	5	41	43.00	40.76	35.69
									VL	(3)	1	1.5	58.82	56.69	51.49	60.40	5	55	61.49	5	56	58.82	56.69	51.49
									VL	(3)	1	4.7	59.65	57.52	52.32	61.23	5	56	62.32	5	57	59.65	57.52	52.32
									VL	(3)	1	7.7	59.71	57.58	52.39	61.30	5	56	62.39	5	57	59.71	57.58	52.39
									VL	(3)	1	10.7	59.69	57.56	52.36	61.27	5	56	62.36	5	57	59.69	57.56	52.36
									VL	(3)	1	13.7	59.59	57.46	52.27	61.18	5	56	62.27	5	57	59.59	57.46	52.27
									VL	(3)	1	16.7	59.40	57.27	52.08	60.99	5	56	62.08	5	57	59.40	57.27	52.08
									VL	(3)	1	19.7	59.31	57.18	51.99	60.90	5	56	61.99	5	57	59.31	57.18	51.99
									VL	(3)	1	22.7	59.18	57.05	51.86	60.77	5	56	61.86	5	57	59.18	57.05	51.86
									VL	(4)	1	1.5	40.54	36.14	30.08	40.50	5	36	40.54	5	36	40.54	36.14	30.08
									VL	(4)	1	4.7	42.09	37.68	31.62	42.05	5	37	42.09	5	37	42.09	37.68	31.62
									VL	(4)	1	7.7	42.65	38.24	32.17	42.60	5	38	42.65	5	38	42.65	38.24	32.17
									VL	(4)	1	10.7	42.67	38.26	32.20	42.63	5	38	42.67	5	38	42.67	38.26	32.20
									VL	(4)	1	13.7	42.65	38.24	32.17	42.60	5	38	42.65	5	38	42.65	38.24	32.17
									VL	(4)	1	16.7	42.60	38.18	32.12	42.55	5	38	42.60	5	38	42.60	38.18	32.12
									VL	(4)	1	19.7	42.62	38.20	32.14	42.57	5	38	42.62	5	38	42.62	38.20	32.14
									VL	(4)	1	22.7	42.64	38.23	32.17	42.60	5	38	42.64	5	38	42.64	38.23	32.17
303	0.0	0.0			gevel				VL	(0)	1	1.5	59.10	56.94	51.73	60.66		61	61.73		62	59.10	56.94	51.73
									VL	(0)	1	4.7	59.89	57.73	52.51	61.44		61	62.51		63	59.89	57.73	52.51
									VL	(0)	1	7.7	59.94	57.77	52.56	61.49		61	62.56		63	59.94	57.77	52.56
									VL	(0)	1	10.7	59.90	57.73	52.52	61.45		61	62.52		63	59.90	57.73	52.52
									VL	(0)	1	13.7	59.81	57.64	52.44	61.37		61	62.44		62	59.81	57.64	52.44
									VL	(0)	1	16.7	59.68	57.51	52.31	61.24		61	62.31		62	59.68	57.51	52.31
									VL	(0)	1	19.7	59.66	57.49	52.29	61.22		61	62.29		62	59.66	57.49	52.29
									VL	(0)	1	22.7	59.61	57.44	52.23	61.16		61	62.23		62	59.61	57.44	52.23
									VL	(1)	1	1.5	20.42	18.12	13.15	21.99	5	17	23.15	5	18	20.42	18.12	13.15
									VL	(1)	1	4.7	20.71	18.41	13.45	22.28	5	17	23.45	5	18	20.71	18.41	13.45
									VL	(1)	1	7.7	20.86	18.56	13.60	22.43	5	17	23.60	5	19	20.86	18.56	13.60
									VL	(1)	1	10.7	21.32	19.02	14.05	22.89	5	18	24.05	5	19	21.32	19.02	14.05
									VL	(1)	1	13.7	22.07	19.78	14.78	23.63	5	19	24.78	5	20	22.07	19.78	14.78
									VL	(1)	1	16.7	17.87	15.54	10.60	19.43	5	14	20.60	5	16	17.87	15.54	10.60
									VL	(1)	1	19.7	16.26	13.93	9.00	17.83	5	13	19.00	5	14	16.26	13.93	9.00
									VL	(1)	1	22.7	16.58	14.25	9.32	18.15	5	13	19.32	5	14	16.58	14.25	9.32
									VL	(2)	1	1.5	35.06	32.71	27.76	36.61	5	32	37.76	5	33	35.06	32.71	27.76
									VL	(2)	1	4.7	34.90	32.54	27.60	36.44	5	31	37.60	5	33	34.90	32.54	27.60
									VL	(2)	1	7.7	35.72	33.36	28.42	37.26	5	32	38.42	5	33	35.72	33.36	28.42
									VL	(2)	1	10.7	36.83	34.47	29.53	38.37	5	33	39.53	5	35	36.83	34.47	29.53
									VL	(2)	1	13.7	37.97	35.63	30.67	39.52	5	35	40.67	5	36	37.97	35.63	30.67
									VL	(2)	1	16.7	39.75	37.45	32.44	41.30	5	36	42.44	5	37	39.75	37.45	32.44
									VL	(2)	1	19.7	41.99	39.72	34.68	43.55	5	39	44.68	5	40	41.99	39.72	34.68
									VL	(2)	1	22.7	42.66	40.40	35.35	44.22	5	39	45.35	5	40	42.66	40.40	35.35
									VL	(3)	1	1.5	59.01	56.88	51.68	60.59	5	56	61.68	5	57	59.01	56.88	51.68
									VL	(3)	1	4.7	59.79	57.66	52.46	61.37	5	56	62.46	5	57	59.79	57.66	52.46
									VL	(3)	1	7.7	59.83	57.70	52.50	61.41	5	56	62.50	5	57	59.83	57.70	52.50
									VL	(3)	1	10.7	59.78	57.65	52.45	61.36	5	56	62.45	5	57	59.78	57.65	52.45
									VL	(3)	1	13.7	59.69	57.56	52.36	61.27	5	56	62.36	5	57	59.69	57.56	52.36
									VL	(3)	1	16.7	59.54	57.41	52.21	61.12	5	56	62.21	5	57	59.54	57.41	52.21
									VL	(3)	1	19.7	59.48	57.35	52.16	61.07	5	56	62.16	5	57	59.48	57.35	52.16
									VL	(3)	1	22.7	59.41	57.28	52.09	61.00	5	56	62.09	5	57	59.41	57.28	52.09
									VL	(4)	1	1.5	41.09	36.68	30.61	41.04	5	36	41.09	5	36	41.09	36.68	30.61
									VL	(4)	1	4.7	42.66	38.25	32.18	42.61	5	38	42.66	5	38	42.66	38.25	32.18
									VL	(4)	1	7.7	43.14	38.72	32.66	43.09	5	38	43.14	5	38	43.14	38.72	32.66

(*) IL: inc. maatregel, VL:inc aftrek, RL: inc prognosetoeslag (^) VL: ex. optrektoeslag

nr	z1	m1	adres	huisnr	type	afw.toets	refl	kenmerk	rhart	groep	sh	wnh	dag	avond	nacht	Lden	af	Lden(*)	Letm	af	Letm(*)	dag(^)	avond(^)	nacht(^)
									VL	(4)	1	10.7	43.15	38.74	32.67	43.10	5	38	43.15	5	38	43.15	38.74	32.67
									VL	(4)	1	13.7	43.16	38.74	32.68	43.11	5	38	43.16	5	38	43.16	38.74	32.68
									VL	(4)	1	16.7	43.15	38.74	32.67	43.10	5	38	43.15	5	38	43.15	38.74	32.67
									VL	(4)	1	19.7	43.32	38.90	32.84	43.27	5	38	43.32	5	38	43.32	38.90	32.84
									VL	(4)	1	22.7	43.49	39.08	33.02	43.45	5	38	43.49	5	38	43.49	39.08	33.02
304	0.0	0.0			gevel				VL	(0)	1	13.7	43.61	41.39	36.31	45.18		45	46.31		46	43.61	41.39	36.31
									VL	(0)	1	16.7	50.52	48.36	43.25	52.12		52	53.25		53	50.52	48.36	43.25
									VL	(0)	1	19.7	53.85	51.71	46.60	55.46		55	56.60		57	53.85	51.71	46.60
									VL	(0)	1	22.7	55.23	53.09	47.97	56.84		57	57.97		58	55.23	53.09	47.97
									VL	(1)	1	13.7	31.71	29.37	24.41	33.26	5	28	34.41	5	29	31.71	29.37	24.41
									VL	(1)	1	16.7	33.99	31.65	26.69	35.54	5	31	36.69	5	32	33.99	31.65	26.69
									VL	(1)	1	19.7	35.16	32.82	27.87	36.71	5	32	37.87	5	33	35.16	32.82	27.87
									VL	(1)	1	22.7	36.75	34.43	29.46	38.31	5	33	39.46	5	34	36.75	34.43	29.46
									VL	(2)	1	13.7	38.52	36.29	31.22	40.09	5	35	41.22	5	36	38.52	36.29	31.22
									VL	(2)	1	16.7	42.67	40.43	35.36	44.24	5	39	45.36	5	40	42.67	40.43	35.36
									VL	(2)	1	19.7	44.03	41.80	36.72	45.60	5	41	46.72	5	42	44.03	41.80	36.72
									VL	(2)	1	22.7	44.62	42.39	37.31	46.19	5	41	47.31	5	42	44.62	42.39	37.31
									VL	(3)	1	13.7	41.46	39.31	34.22	43.08	5	38	44.22	5	39	41.46	39.31	34.22
									VL	(3)	1	16.7	49.61	47.48	42.36	51.23	5	46	52.36	5	47	49.61	47.48	42.36
									VL	(3)	1	19.7	53.31	51.17	46.07	54.93	5	50	56.07	5	51	53.31	51.17	46.07
									VL	(3)	1	22.7	54.77	52.63	47.51	56.38	5	51	57.51	5	53	54.77	52.63	47.51
									VL	(4)	1	13.7	25.65	21.23	15.15	25.60	5	21	25.65	5	21	25.65	21.23	15.15
									VL	(4)	1	16.7	23.72	19.30	13.21	23.66	5	19	23.72	5	19	23.72	19.30	13.21
									VL	(4)	1	19.7	24.02	19.60	13.51	23.96	5	19	24.02	5	19	24.02	19.60	13.51
									VL	(4)	1	22.7	24.32	19.90	13.81	24.26	5	19	24.32	5	19	24.32	19.90	13.81
305	0.0	0.0			gevel				VL	(0)	1	13.7	48.56	46.39	41.33	50.18		50	51.33		51	48.56	46.39	41.33
									VL	(0)	1	16.7	56.45	54.31	49.21	58.07		58	59.21		59	56.45	54.31	49.21
									VL	(0)	1	19.7	56.46	54.31	49.21	58.07		58	59.21		59	56.46	54.31	49.21
									VL	(0)	1	22.7	56.37	54.23	49.13	57.99		58	59.13		59	56.37	54.23	49.13
									VL	(1)	1	13.7	32.49	30.16	25.19	34.04	5	29	35.19	5	30	32.49	30.16	25.19
									VL	(1)	1	16.7	35.57	33.24	28.28	37.12	5	32	38.28	5	33	35.57	33.24	28.28
									VL	(1)	1	19.7	36.62	34.30	29.34	38.18	5	33	39.34	5	34	36.62	34.30	29.34
									VL	(1)	1	22.7	37.85	35.53	30.56	39.41	5	34	40.56	5	36	37.85	35.53	30.56
									VL	(2)	1	13.7	39.28	37.05	31.99	40.86	5	36	41.99	5	37	39.28	37.05	31.99
									VL	(2)	1	16.7	42.79	40.55	35.48	44.36	5	39	45.48	5	40	42.79	40.55	35.48
									VL	(2)	1	19.7	43.74	41.52	36.44	45.31	5	40	46.44	5	41	43.74	41.52	36.44
									VL	(2)	1	22.7	44.20	41.99	36.90	45.78	5	41	46.90	5	42	44.20	41.99	36.90
									VL	(3)	1	13.7	47.87	45.73	40.66	49.50	5	45	50.66	5	46	47.87	45.73	40.66
									VL	(3)	1	16.7	56.22	54.09	48.98	57.84	5	53	58.98	5	54	56.22	54.09	48.98
									VL	(3)	1	19.7	56.17	54.03	48.93	57.79	5	53	58.93	5	54	56.17	54.03	48.93
									VL	(3)	1	22.7	56.03	53.90	48.80	57.65	5	53	58.80	5	54	56.03	53.90	48.80
									VL	(4)	1	13.7	23.69	19.27	13.19	23.64	5	19	23.69	5	19	23.69	19.27	13.19
									VL	(4)	1	16.7	23.70	19.28	13.19	23.64	5	19	23.70	5	19	23.70	19.28	13.19
									VL	(4)	1	19.7	24.00	19.57	13.49	23.94	5	19	24.00	5	19	24.00	19.57	13.49
									VL	(4)	1	22.7	24.30	19.87	13.79	24.24	5	19	24.30	5	19	24.30	19.87	13.79
306	0.0	0.0			gevel				VL	(0)	1	13.7	41.03	38.79	33.69	42.58		43	43.69		44	41.03	38.79	33.69
									VL	(0)	1	16.7	46.91	44.74	39.68	48.53		49	49.68		50	46.91	44.74	39.68
									VL	(0)	1	19.7	47.80	45.64	40.60	49.43		49	50.60		51	47.80	45.64	40.60
									VL	(0)	1	22.7	48.50	46.33	41.29	50.12		50	51.29		51	48.50	46.33	41.29
									VL	(0)	1	25.7	49.14	46.96	41.91	50.75		51	51.91		52	49.14	46.96	41.91
									VL	(0)	1	28.7	49.91	47.73	42.65	51.51		52	52.65		53	49.91	47.73	42.65
									VL	(1)	1	13.7	26.61	23.89	18.63	27.79	5	23	28.63	5	24	26.61	23.89	18.63

(*) IL: inc. maatregel, VL:inc aftrek, RL: inc prognosetoeslag (^) VL: ex. optrektoeslag

nr	z1	m1	adres	huisnr	type	afw.toets	refl	kenmerk	rhart	groep	sh	wnh	dag	avond	nacht	Lden	af	Lden(*)	Letm	af	Letm(*)	dag(^)	avond(^)	nacht(^)
									VL	(1)	1	16.7	28.79	25.97	20.63	29.88	5	25	30.63	5	26	28.79	25.97	20.63
									VL	(1)	1	19.7	29.30	26.44	21.06	30.35	5	25	31.06	5	26	29.30	26.44	21.06
									VL	(1)	1	22.7	30.47	27.60	22.22	31.51	5	27	32.22	5	27	30.47	27.60	22.22
									VL	(1)	1	25.7	31.66	28.78	23.40	32.70	5	28	33.40	5	28	31.66	28.78	23.40
									VL	(1)	1	28.7	32.06	29.17	23.78	33.09	5	28	33.78	5	29	32.06	29.17	23.78
									VL	(2)	1	13.7	34.97	32.73	27.68	36.54	5	32	37.68	5	33	34.97	32.73	27.68
									VL	(2)	1	16.7	38.83	36.60	31.53	40.40	5	35	41.53	5	37	38.83	36.60	31.53
									VL	(2)	1	19.7	39.30	37.09	32.01	40.88	5	36	42.01	5	37	39.30	37.09	32.01
									VL	(2)	1	22.7	40.47	38.26	33.18	42.05	5	37	43.18	5	38	40.47	38.26	33.18
									VL	(2)	1	25.7	41.11	38.91	33.82	42.69	5	38	43.82	5	39	41.11	38.91	33.82
									VL	(2)	1	28.7	41.41	39.20	34.11	42.99	5	38	44.11	5	39	41.41	39.20	34.11
									VL	(3)	1	13.7	39.43	37.28	32.19	41.05	5	36	42.19	5	37	39.43	37.28	32.19
									VL	(3)	1	16.7	46.06	43.93	38.87	47.70	5	43	48.87	5	44	46.06	43.93	38.87
									VL	(3)	1	19.7	47.03	44.90	39.88	48.69	5	44	49.88	5	45	47.03	44.90	39.88
									VL	(3)	1	22.7	47.63	45.50	40.48	49.29	5	44	50.48	5	45	47.63	45.50	40.48
									VL	(3)	1	25.7	48.25	46.12	41.08	49.90	5	45	51.08	5	46	48.25	46.12	41.08
									VL	(3)	1	28.7	49.11	46.97	41.90	50.74	5	46	51.90	5	47	49.11	46.97	41.90
									VL	(4)	1	13.7	24.86	20.37	14.18	24.74	5	20	24.86	5	20	24.86	20.37	14.18
									VL	(4)	1	16.7	25.63	21.13	14.94	25.50	5	21	25.63	5	21	25.63	21.13	14.94
									VL	(4)	1	19.7	26.49	21.99	15.79	26.36	5	21	26.49	5	21	26.49	21.99	15.79
									VL	(4)	1	22.7	27.38	22.88	16.69	27.25	5	22	27.38	5	22	27.38	22.88	16.69
									VL	(4)	1	25.7	28.84	24.37	18.21	28.74	5	24	28.84	5	24	28.84	24.37	18.21
									VL	(4)	1	28.7	30.35	25.91	19.79	30.27	5	25	30.35	5	25	30.35	25.91	19.79
307	0.0	0.0			gevel				VL	(0)	1	13.7	42.29	40.11	35.01	43.88		44	45.01		45	42.29	40.11	35.01
									VL	(0)	1	16.7	47.65	45.51	40.48	49.30		49	50.48		50	47.65	45.51	40.48
									VL	(0)	1	19.7	48.17	46.03	41.00	49.82		50	51.00		51	48.17	46.03	41.00
									VL	(0)	1	22.7	48.63	46.48	41.44	50.27		50	51.44		51	48.63	46.48	41.44
									VL	(0)	1	25.7	49.03	46.89	41.82	50.66		51	51.82		52	49.03	46.89	41.82
									VL	(0)	1	28.7	49.78	47.64	42.54	51.40		51	52.54		53	49.78	47.64	42.54
									VL	(1)	1	13.7	22.29	19.92	14.92	23.80	5	19	24.92	5	20	22.29	19.92	14.92
									VL	(1)	1	16.7	22.50	20.11	15.11	24.00	5	19	25.11	5	20	22.50	20.11	15.11
									VL	(1)	1	19.7	21.67	19.24	14.22	23.13	5	18	24.22	5	19	21.67	19.24	14.22
									VL	(1)	1	22.7	22.16	19.71	14.69	23.61	5	19	24.69	5	20	22.16	19.71	14.69
									VL	(1)	1	25.7	22.71	20.25	15.23	24.15	5	19	25.23	5	20	22.71	20.25	15.23
									VL	(1)	1	28.7	23.05	20.55	15.51	24.46	5	19	25.51	5	21	23.05	20.55	15.51
									VL	(2)	1	13.7	36.18	34.01	28.89	37.77	5	33	38.89	5	34	36.18	34.01	28.89
									VL	(2)	1	16.7	39.04	36.88	31.75	40.63	5	36	41.75	5	37	39.04	36.88	31.75
									VL	(2)	1	19.7	39.44	37.31	32.15	41.04	5	36	42.15	5	37	39.44	37.31	32.15
									VL	(2)	1	22.7	40.25	38.13	32.96	41.85	5	37	42.96	5	38	40.25	38.13	32.96
									VL	(2)	1	25.7	40.86	38.73	33.57	42.46	5	37	43.57	5	39	40.86	38.73	33.57
									VL	(2)	1	28.7	41.13	38.99	33.83	42.72	5	38	43.83	5	39	41.13	38.99	33.83
									VL	(3)	1	13.7	40.91	38.77	33.69	42.54	5	38	43.69	5	39	40.91	38.77	33.69
									VL	(3)	1	16.7	46.96	44.84	39.83	48.63	5	44	49.83	5	45	46.96	44.84	39.83
									VL	(3)	1	19.7	47.51	45.38	40.37	49.17	5	44	50.37	5	45	47.51	45.38	40.37
									VL	(3)	1	22.7	47.90	45.77	40.75	49.56	5	45	50.75	5	46	47.90	45.77	40.75
									VL	(3)	1	25.7	48.26	46.13	41.09	49.91	5	45	51.09	5	46	48.26	46.13	41.09
									VL	(3)	1	28.7	49.09	46.96	41.88	50.72	5	46	51.88	5	47	49.09	46.96	41.88
									VL	(4)	1	13.7	24.56	20.07	13.88	24.44	5	19	24.56	5	20	24.56	20.07	13.88
									VL	(4)	1	16.7	25.24	20.75	14.55	25.12	5	20	25.24	5	20	25.24	20.75	14.55
									VL	(4)	1	19.7	26.00	21.51	15.31	25.88	5	21	26.00	5	21	26.00	21.51	15.31
									VL	(4)	1	22.7	26.69	22.19	16.00	26.56	5	22	26.69	5	22	26.69	22.19	16.00
									VL	(4)	1	25.7	27.58	23.09	16.91	27.46	5	22	27.58	5	23	27.58	23.09	16.91

(*) IL: inc. maatregel, VL:inc aftrek, RL: inc prognosetoeslag (^) VL: ex. optrektoeslag

nr	z1	m1	adres	huisnr	type	afw.toets	refl	kenmerk	rhart	groep	sh	wnh	dag	avond	nacht	Lden	af	Lden(*)	Letm	af	Letm(*)	dag(^)	avond(^)	nacht(^)
									VL	(4)	1	28.7	29.20	24.74	18.61	29.11	5	24	29.20	5	24	29.20	24.74	18.61
308	0.0	0.0			gevel				VL	(0)	1	13.7	44.78	42.61	37.58	46.41		46	47.58		48	44.78	42.61	37.58
									VL	(0)	1	16.7	48.34	46.20	41.18	49.99		50	51.18		51	48.34	46.20	41.18
									VL	(0)	1	19.7	48.73	46.59	41.56	50.38		50	51.56		52	48.73	46.59	41.56
									VL	(0)	1	22.7	48.78	46.64	41.60	50.42		50	51.60		52	48.78	46.64	41.60
									VL	(0)	1	25.7	49.16	47.02	41.95	50.79		51	51.95		52	49.16	47.02	41.95
									VL	(0)	1	28.7	49.72	47.57	42.47	51.33		51	52.47		52	49.72	47.57	42.47
									VL	(1)	1	13.7	22.20	19.78	14.76	23.67	5	19	24.76	5	20	22.20	19.78	14.76
									VL	(1)	1	16.7	22.44	20.02	15.00	23.91	5	19	25.00	5	20	22.44	20.02	15.00
									VL	(1)	1	19.7	22.08	19.60	14.55	23.50	5	18	24.55	5	20	22.08	19.60	14.55
									VL	(1)	1	22.7	22.80	20.28	15.21	24.18	5	19	25.21	5	20	22.80	20.28	15.21
									VL	(1)	1	25.7	25.20	22.53	17.34	26.44	5	21	27.34	5	22	25.20	22.53	17.34
									VL	(1)	1	28.7	26.52	23.80	18.55	27.70	5	23	28.55	5	24	26.52	23.80	18.55
									VL	(2)	1	13.7	37.15	34.94	29.86	38.73	5	34	39.86	5	35	37.15	34.94	29.86
									VL	(2)	1	16.7	38.55	36.39	31.26	40.14	5	35	41.26	5	36	38.55	36.39	31.26
									VL	(2)	1	19.7	38.88	36.75	31.59	40.48	5	35	41.59	5	37	38.88	36.75	31.59
									VL	(2)	1	22.7	39.64	37.51	32.35	41.24	5	36	42.35	5	37	39.64	37.51	32.35
									VL	(2)	1	25.7	40.26	38.13	32.97	41.86	5	37	42.97	5	38	40.26	38.13	32.97
									VL	(2)	1	28.7	40.55	38.42	33.26	42.15	5	37	43.26	5	38	40.55	38.42	33.26
									VL	(3)	1	13.7	43.88	41.75	36.72	45.53	5	41	46.72	5	42	43.88	41.75	36.72
									VL	(3)	1	16.7	47.82	45.69	40.70	49.49	5	44	50.70	5	46	47.82	45.69	40.70
									VL	(3)	1	19.7	48.23	46.09	41.08	49.89	5	45	51.08	5	46	48.23	46.09	41.08
									VL	(3)	1	22.7	48.18	46.04	41.02	49.83	5	45	51.02	5	46	48.18	46.04	41.02
									VL	(3)	1	25.7	48.51	46.38	41.33	50.16	5	45	51.33	5	46	48.51	46.38	41.33
									VL	(3)	1	28.7	49.09	46.96	41.88	50.72	5	46	51.88	5	47	49.09	46.96	41.88
									VL	(4)	1	13.7	24.43	19.94	13.75	24.31	5	19	24.43	5	19	24.43	19.94	13.75
									VL	(4)	1	16.7	25.09	20.60	14.40	24.97	5	20	25.09	5	20	25.09	20.60	14.40
									VL	(4)	1	19.7	25.62	21.12	14.93	25.49	5	20	25.62	5	21	25.62	21.12	14.93
									VL	(4)	1	22.7	26.28	21.79	15.59	26.16	5	21	26.28	5	21	26.28	21.79	15.59
									VL	(4)	1	25.7	27.13	22.64	16.46	27.01	5	22	27.13	5	22	27.13	22.64	16.46
									VL	(4)	1	28.7	28.94	24.49	18.38	28.86	5	24	28.94	5	24	28.94	24.49	18.38
309	0.0	0.0			gevel				VL	(0)	1	31.7	46.52	44.14	38.90	47.92		48	48.90		49	46.52	44.14	38.90
									VL	(0)	1	34.7	46.92	44.53	39.30	48.32		48	49.30		49	46.92	44.53	39.30
									VL	(0)	1	37.7	47.02	44.64	39.40	48.42		48	49.40		49	47.02	44.64	39.40
									VL	(0)	1	40.7	47.27	44.89	39.65	48.67		49	49.65		50	47.27	44.89	39.65
									VL	(0)	1	43.7	47.44	45.05	39.81	48.84		49	49.81		50	47.44	45.05	39.81
									VL	(0)	1	46.7	47.92	45.53	40.29	49.32		49	50.29		50	47.92	45.53	40.29
									VL	(1)	1	31.7	37.51	35.29	30.18	39.07	5	34	40.18	5	35	37.51	35.29	30.18
									VL	(1)	1	34.7	38.23	36.01	30.90	39.79	5	35	40.90	5	36	38.23	36.01	30.90
									VL	(1)	1	37.7	38.37	36.14	31.04	39.93	5	35	41.04	5	36	38.37	36.14	31.04
									VL	(1)	1	40.7	38.00	35.78	30.67	39.56	5	35	40.67	5	36	38.00	35.78	30.67
									VL	(1)	1	43.7	37.79	35.57	30.45	39.35	5	34	40.45	5	35	37.79	35.57	30.45
									VL	(1)	1	46.7	37.61	35.39	30.28	39.17	5	34	40.28	5	35	37.61	35.39	30.28
									VL	(2)	1	31.7	--	--	--	-99.00	5	-104	-89.90	5	-95	--	--	--
									VL	(2)	1	34.7	--	--	--	-99.00	5	-104	-89.90	5	-95	--	--	--
									VL	(2)	1	37.7	--	--	--	-99.00	5	-104	-89.90	5	-95	--	--	--
									VL	(2)	1	40.7	--	--	--	-99.00	5	-104	-89.90	5	-95	--	--	--
									VL	(2)	1	43.7	--	--	--	-99.00	5	-104	-89.90	5	-95	--	--	--
									VL	(2)	1	46.7	--	--	--	-99.00	5	-104	-89.90	5	-95	--	--	--
									VL	(3)	1	31.7	45.23	43.10	37.91	46.82	5	42	47.91	5	43	45.23	43.10	37.91
									VL	(3)	1	34.7	45.58	43.45	38.26	47.17	5	42	48.26	5	43	45.58	43.45	38.26
									VL	(3)	1	37.7	45.67	43.54	38.36	47.26	5	42	48.36	5	43	45.67	43.54	38.36

(*) IL: inc. maatregel, VL:inc aftrek, RL: inc prognosetoeslag (^) VL: ex. optrektoeslag

nr	z1	m1	adres	huisnr	type	afw.toets	refl	kenmerk	rhart	groep	sh	wnh	dag	avond	nacht	Lden	af	Lden(*)	Letm	af	Letm(*)	dag(^)	avond(^)	nacht(^)
									VL	(3)	1	40.7	46.03	43.90	38.72	47.62	5	43	48.72	5	44	46.03	43.90	38.72
									VL	(3)	1	43.7	46.23	44.10	38.92	47.82	5	43	48.92	5	44	46.23	44.10	38.92
									VL	(3)	1	46.7	46.79	44.66	39.48	48.38	5	43	49.48	5	44	46.79	44.66	39.48
									VL	(4)	1	31.7	37.73	33.33	27.29	37.70	5	33	37.73	5	33	37.73	33.33	27.29
									VL	(4)	1	34.7	38.05	33.65	27.60	38.01	5	33	38.05	5	33	38.05	33.65	27.60
									VL	(4)	1	37.7	38.17	33.76	27.71	38.13	5	33	38.17	5	33	38.17	33.76	27.71
									VL	(4)	1	40.7	38.43	34.02	27.96	38.39	5	33	38.43	5	33	38.43	34.02	27.96
									VL	(4)	1	43.7	38.71	34.30	28.25	38.67	5	34	38.71	5	34	38.71	34.30	28.25
									VL	(4)	1	46.7	39.22	34.82	28.76	39.18	5	34	39.22	5	34	39.22	34.82	28.76
310	0.0	0.0			gevel				VL	(0)	1	31.7	45.65	43.15	37.88	46.96		47	47.88		48	45.65	43.15	37.88
									VL	(0)	1	34.7	46.25	43.77	38.51	47.58		48	48.51		49	46.25	43.77	38.51
									VL	(0)	1	37.7	46.70	44.24	38.99	48.05		48	48.99		49	46.70	44.24	38.99
									VL	(0)	1	40.7	46.67	44.20	38.94	48.01		48	48.94		49	46.67	44.20	38.94
									VL	(0)	1	43.7	46.81	44.34	39.08	48.15		48	49.08		49	46.81	44.34	39.08
									VL	(0)	1	46.7	47.08	44.59	39.33	48.40		48	49.33		49	47.08	44.59	39.33
									VL	(1)	1	31.7	37.86	35.64	30.53	39.42	5	34	40.53	5	36	37.86	35.64	30.53
									VL	(1)	1	34.7	38.26	36.03	30.93	39.82	5	35	40.93	5	36	38.26	36.03	30.93
									VL	(1)	1	37.7	38.59	36.37	31.26	40.15	5	35	41.26	5	36	38.59	36.37	31.26
									VL	(1)	1	40.7	38.05	35.83	30.72	39.61	5	35	40.72	5	36	38.05	35.83	30.72
									VL	(1)	1	43.7	38.14	35.92	30.80	39.70	5	35	40.80	5	36	38.14	35.92	30.80
									VL	(1)	1	46.7	38.08	35.86	30.75	39.64	5	35	40.75	5	36	38.08	35.86	30.75
									VL	(2)	1	31.7	--	--	--	-99.00	5	-104	-89.90	5	-95	--	--	--
									VL	(2)	1	34.7	--	--	--	-99.00	5	-104	-89.90	5	-95	--	--	--
									VL	(2)	1	37.7	--	--	--	-99.00	5	-104	-89.90	5	-95	--	--	--
									VL	(2)	1	40.7	--	--	--	-99.00	5	-104	-89.90	5	-95	--	--	--
									VL	(2)	1	43.7	--	--	--	-99.00	5	-104	-89.90	5	-95	--	--	--
									VL	(2)	1	46.7	--	--	--	-99.00	5	-104	-89.90	5	-95	--	--	--
									VL	(3)	1	31.7	43.71	41.58	36.39	45.30	5	40	46.39	5	41	43.71	41.58	36.39
									VL	(3)	1	34.7	44.47	42.33	37.15	46.05	5	41	47.15	5	42	44.47	42.33	37.15
									VL	(3)	1	37.7	45.01	42.88	37.70	46.60	5	42	47.70	5	43	45.01	42.88	37.70
									VL	(3)	1	40.7	45.05	42.91	37.73	46.63	5	42	47.73	5	43	45.05	42.91	37.73
									VL	(3)	1	43.7	45.17	43.04	37.86	46.76	5	42	47.86	5	43	45.17	43.04	37.86
									VL	(3)	1	46.7	45.47	43.34	38.16	47.06	5	42	48.16	5	43	45.47	43.34	38.16
									VL	(4)	1	31.7	38.53	34.13	28.10	38.50	5	34	38.53	5	34	38.53	34.13	28.10
									VL	(4)	1	34.7	38.74	34.34	28.30	38.71	5	34	38.74	5	34	38.74	34.34	28.30
									VL	(4)	1	37.7	38.92	34.51	28.46	38.88	5	34	38.92	5	34	38.92	34.51	28.46
									VL	(4)	1	40.7	39.11	34.70	28.65	39.07	5	34	39.11	5	34	39.11	34.70	28.65
									VL	(4)	1	43.7	39.32	34.91	28.86	39.28	5	34	39.32	5	34	39.32	34.91	28.86
									VL	(4)	1	46.7	39.70	35.29	29.25	39.66	5	35	39.70	5	35	39.70	35.29	29.25
311	0.0	0.0			gevel				VL	(0)	1	31.7	45.51	42.96	37.68	46.79		47	47.68		48	45.51	42.96	37.68
									VL	(0)	1	34.7	46.08	43.55	38.28	47.38		47	48.28		48	46.08	43.55	38.28
									VL	(0)	1	37.7	46.50	44.00	38.73	47.81		48	48.73		49	46.50	44.00	38.73
									VL	(0)	1	40.7	46.70	44.20	38.94	48.02		48	48.94		49	46.70	44.20	38.94
									VL	(0)	1	43.7	46.75	44.24	38.97	48.06		48	48.97		49	46.75	44.24	38.97
									VL	(0)	1	46.7	46.85	44.32	39.05	48.15		48	49.05		49	46.85	44.32	39.05
									VL	(1)	1	31.7	38.46	36.24	31.14	40.03	5	35	41.14	5	36	38.46	36.24	31.14
									VL	(1)	1	34.7	39.03	36.80	31.71	40.59	5	36	41.71	5	37	39.03	36.80	31.71
									VL	(1)	1	37.7	38.82	36.60	31.49	40.38	5	35	41.49	5	36	38.82	36.60	31.49
									VL	(1)	1	40.7	38.63	36.41	31.30	40.19	5	35	41.30	5	36	38.63	36.41	31.30
									VL	(1)	1	43.7	38.43	36.21	31.09	39.99	5	35	41.09	5	36	38.43	36.21	31.09
									VL	(1)	1	46.7	38.60	36.38	31.27	40.16	5	35	41.27	5	36	38.60	36.38	31.27
									VL	(2)	1	31.7	--	--	--	-99.00	5	-104	-89.90	5	-95	--	--	--

(*) IL: inc. maatregel, VL:inc aftrek, RL: inc prognosetoeslag (^) VL: ex. optrektoeslag

nr	z1	m1	adres	huisnr	type	afw.toets	refl	kenmerk	rhart	groep	sh	wnh	dag	avond	nacht	Lden	af	Lden(*)	Letm	af	Letm(*)	dag(^)	avond(^)	nacht(^)
									VL	(2)	1	34.7	--	--	--	-99.00	5	-104	-89.90	5	-95	--	--	--
									VL	(2)	1	37.7	--	--	--	-99.00	5	-104	-89.90	5	-95	--	--	--
									VL	(2)	1	40.7	--	--	--	-99.00	5	-104	-89.90	5	-95	--	--	--
									VL	(2)	1	43.7	--	--	--	-99.00	5	-104	-89.90	5	-95	--	--	--
									VL	(2)	1	46.7	--	--	--	-99.00	5	-104	-89.90	5	-95	--	--	--
									VL	(3)	1	31.7	43.20	41.06	35.88	44.78	5	40	45.88	5	41	43.20	41.06	35.88
									VL	(3)	1	34.7	43.86	41.73	36.55	45.45	5	40	46.55	5	42	43.86	41.73	36.55
									VL	(3)	1	37.7	44.56	42.42	37.24	46.14	5	41	47.24	5	42	44.56	42.42	37.24
									VL	(3)	1	40.7	44.86	42.73	37.54	46.45	5	41	47.54	5	43	44.86	42.73	37.54
									VL	(3)	1	43.7	44.93	42.80	37.62	46.52	5	42	47.62	5	43	44.93	42.80	37.62
									VL	(3)	1	46.7	44.95	42.81	37.63	46.53	5	42	47.63	5	43	44.95	42.81	37.63
									VL	(4)	1	31.7	38.83	34.43	28.40	38.80	5	34	38.83	5	34	38.83	34.43	28.40
									VL	(4)	1	34.7	39.13	34.73	28.69	39.10	5	34	39.13	5	34	39.13	34.73	28.69
									VL	(4)	1	37.7	39.32	34.91	28.87	39.28	5	34	39.32	5	34	39.32	34.91	28.87
									VL	(4)	1	40.7	39.48	35.08	29.03	39.44	5	34	39.48	5	34	39.48	35.08	29.03
									VL	(4)	1	43.7	39.65	35.24	29.20	39.61	5	35	39.65	5	35	39.65	35.24	29.20
									VL	(4)	1	46.7	39.95	35.55	29.50	39.91	5	35	39.95	5	35	39.95	35.55	29.50
312	0.0	0.0			gevel				VL	(0)	1	31.7	45.94	43.46	38.29	47.31		47	48.29		48	45.94	43.46	38.29
									VL	(0)	1	34.7	45.67	43.15	37.88	46.97		47	47.88		48	45.67	43.15	37.88
									VL	(0)	1	37.7	46.14	43.64	38.37	47.45		47	48.37		48	46.14	43.64	38.37
									VL	(0)	1	40.7	46.34	43.84	38.58	47.66		48	48.58		49	46.34	43.84	38.58
									VL	(0)	1	43.7	46.60	44.10	38.84	47.92		48	48.84		49	46.60	44.10	38.84
									VL	(0)	1	46.7	46.83	44.33	39.07	48.15		48	49.07		49	46.83	44.33	39.07
									VL	(1)	1	31.7	39.41	37.19	32.08	40.97	5	36	42.08	5	37	39.41	37.19	32.08
									VL	(1)	1	34.7	39.50	37.28	32.18	41.07	5	36	42.18	5	37	39.50	37.28	32.18
									VL	(1)	1	37.7	39.38	37.16	32.04	40.94	5	36	42.04	5	37	39.38	37.16	32.04
									VL	(1)	1	40.7	39.26	37.04	31.93	40.82	5	36	41.93	5	37	39.26	37.04	31.93
									VL	(1)	1	43.7	39.15	36.93	31.82	40.71	5	36	41.82	5	37	39.15	36.93	31.82
									VL	(1)	1	46.7	39.05	36.83	31.71	40.61	5	36	41.71	5	37	39.05	36.83	31.71
									VL	(2)	1	31.7	--	--	--	-99.00	5	-104	-89.90	5	-95	--	--	--
									VL	(2)	1	34.7	--	--	--	-99.00	5	-104	-89.90	5	-95	--	--	--
									VL	(2)	1	37.7	--	--	--	-99.00	5	-104	-89.90	5	-95	--	--	--
									VL	(2)	1	40.7	--	--	--	-99.00	5	-104	-89.90	5	-95	--	--	--
									VL	(2)	1	43.7	--	--	--	-99.00	5	-104	-89.90	5	-95	--	--	--
									VL	(2)	1	46.7	--	--	--	-99.00	5	-104	-89.90	5	-95	--	--	--
									VL	(3)	1	31.7	43.74	41.61	36.54	45.38	5	40	46.54	5	42	43.74	41.61	36.54
									VL	(3)	1	34.7	43.14	41.01	35.83	44.73	5	40	45.83	5	41	43.14	41.01	35.83
									VL	(3)	1	37.7	43.91	41.78	36.60	45.50	5	40	46.60	5	42	43.91	41.78	36.60
									VL	(3)	1	40.7	44.24	42.10	36.92	45.82	5	41	46.92	5	42	44.24	42.10	36.92
									VL	(3)	1	43.7	44.62	42.48	37.30	46.20	5	41	47.30	5	42	44.62	42.48	37.30
									VL	(3)	1	46.7	44.93	42.79	37.61	46.51	5	42	47.61	5	43	44.93	42.79	37.61
									VL	(4)	1	31.7	38.36	33.96	27.92	38.33	5	33	38.36	5	33	38.36	33.96	27.92
									VL	(4)	1	34.7	38.68	34.28	28.24	38.65	5	34	38.68	5	34	38.68	34.28	28.24
									VL	(4)	1	37.7	38.94	34.54	28.50	38.91	5	34	38.94	5	34	38.94	34.54	28.50
									VL	(4)	1	40.7	39.08	34.68	28.64	39.05	5	34	39.08	5	34	39.08	34.68	28.64
									VL	(4)	1	43.7	39.28	34.87	28.83	39.24	5	34	39.28	5	34	39.28	34.87	28.83
									VL	(4)	1	46.7	39.56	35.15	29.11	39.52	5	35	39.56	5	35	39.56	35.15	29.11
313	0.0	0.0			gevel				VL	(0)	1	31.7	46.65	44.19	39.06	48.05		48	49.06		49	46.65	44.19	39.06
									VL	(0)	1	34.7	46.87	44.42	39.29	48.27		48	49.29		49	46.87	44.42	39.29
									VL	(0)	1	37.7	47.11	44.65	39.52	48.51		49	49.52		50	47.11	44.65	39.52
									VL	(0)	1	40.7	47.23	44.79	39.66	48.64		49	49.66		50	47.23	44.79	39.66
									VL	(0)	1	43.7	47.11	44.65	39.52	48.51		49	49.52		50	47.11	44.65	39.52

(*) IL: inc. maatregel, VL:inc aftrek, RL: inc prognosetoeslag (^) VL: ex. optrektoeslag

nr	z1	m1	adres	huisnr	type	afw.toets	refl	kenmerk	rhart	groep	sh	wnh	dag	avond	nacht	Lden	af	Lden(*)	Letm	af	Letm(*)	dag(^)	avond(^)	nacht(^)
									VL	(0)	1	46.7	47.18	44.71	39.59	48.58		49	49.59		50	47.18	44.71	39.59
									VL	(1)	1	31.7	46.08	43.83	38.77	47.64	5	43	48.77	5	44	46.08	43.83	38.77
									VL	(1)	1	34.7	46.31	44.05	38.99	47.87	5	43	48.99	5	44	46.31	44.05	38.99
									VL	(1)	1	37.7	46.53	44.26	39.19	48.08	5	43	49.19	5	44	46.53	44.26	39.19
									VL	(1)	1	40.7	46.71	44.43	39.36	48.25	5	43	49.36	5	44	46.71	44.43	39.36
									VL	(1)	1	43.7	46.54	44.26	39.19	48.08	5	43	49.19	5	44	46.54	44.26	39.19
									VL	(1)	1	46.7	46.59	44.31	39.25	48.13	5	43	49.25	5	44	46.59	44.31	39.25
									VL	(2)	1	31.7	21.13	18.86	13.78	22.67	5	18	23.78	5	19	21.13	18.86	13.78
									VL	(2)	1	34.7	22.33	20.07	14.98	23.87	5	19	24.98	5	20	22.33	20.07	14.98
									VL	(2)	1	37.7	26.52	24.27	19.16	28.06	5	23	29.16	5	24	26.52	24.27	19.16
									VL	(2)	1	40.7	26.90	24.66	19.55	28.45	5	23	29.55	5	25	26.90	24.66	19.55
									VL	(2)	1	43.7	27.08	24.83	19.72	28.62	5	24	29.72	5	25	27.08	24.83	19.72
									VL	(2)	1	46.7	27.21	24.95	19.85	28.75	5	24	29.85	5	25	27.21	24.95	19.85
									VL	(3)	1	31.7	18.68	16.53	11.42	20.29	5	15	21.42	5	16	18.68	16.53	11.42
									VL	(3)	1	34.7	23.74	21.60	16.42	25.32	5	20	26.42	5	21	23.74	21.60	16.42
									VL	(3)	1	37.7	24.91	22.77	17.59	26.49	5	21	27.59	5	23	24.91	22.77	17.59
									VL	(3)	1	40.7	25.42	23.28	18.10	27.00	5	22	28.10	5	23	25.42	23.28	18.10
									VL	(3)	1	43.7	25.70	23.55	18.38	27.28	5	22	28.38	5	23	25.70	23.55	18.38
									VL	(3)	1	46.7	26.05	23.90	18.75	27.64	5	23	28.75	5	24	26.05	23.90	18.75
									VL	(4)	1	31.7	37.38	32.98	26.95	37.35	5	32	37.38	5	32	37.38	32.98	26.95
									VL	(4)	1	34.7	37.43	33.03	27.00	37.40	5	32	37.43	5	32	37.43	33.03	27.00
									VL	(4)	1	37.7	37.48	33.08	27.05	37.45	5	32	37.48	5	32	37.48	33.08	27.05
									VL	(4)	1	40.7	37.15	32.76	26.73	37.13	5	32	37.15	5	32	37.15	32.76	26.73
									VL	(4)	1	43.7	37.36	32.97	26.94	37.34	5	32	37.36	5	32	37.36	32.97	26.94
									VL	(4)	1	46.7	37.58	33.18	27.15	37.55	5	33	37.58	5	33	37.58	33.18	27.15
314	0.0	0.0			gevel				VL	(0)	1	31.7	46.72	44.28	39.16	48.13		48	49.16		49	46.72	44.28	39.16
									VL	(0)	1	34.7	46.83	44.40	39.27	48.25		48	49.27		49	46.83	44.40	39.27
									VL	(0)	1	37.7	47.24	44.81	39.68	48.66		49	49.68		50	47.24	44.81	39.68
									VL	(0)	1	40.7	47.38	44.95	39.83	48.80		49	49.83		50	47.38	44.95	39.83
									VL	(0)	1	43.7	47.24	44.82	39.70	48.67		49	49.70		50	47.24	44.82	39.70
									VL	(0)	1	46.7	47.40	44.97	39.86	48.83		49	49.86		50	47.40	44.97	39.86
									VL	(1)	1	31.7	46.20	43.95	38.89	47.76	5	43	48.89	5	44	46.20	43.95	38.89
									VL	(1)	1	34.7	46.27	44.02	38.95	47.83	5	43	48.95	5	44	46.27	44.02	38.95
									VL	(1)	1	37.7	46.64	44.36	39.29	48.18	5	43	49.29	5	44	46.64	44.36	39.29
									VL	(1)	1	40.7	46.79	44.52	39.44	48.33	5	43	49.44	5	44	46.79	44.52	39.44
									VL	(1)	1	43.7	46.67	44.39	39.32	48.21	5	43	49.32	5	44	46.67	44.39	39.32
									VL	(1)	1	46.7	46.81	44.52	39.46	48.35	5	43	49.46	5	44	46.81	44.52	39.46
									VL	(2)	1	31.7	22.75	20.47	15.39	24.28	5	19	25.39	5	20	22.75	20.47	15.39
									VL	(2)	1	34.7	26.88	24.61	19.51	28.41	5	23	29.51	5	25	26.88	24.61	19.51
									VL	(2)	1	37.7	31.92	29.66	24.55	33.46	5	28	34.55	5	30	31.92	29.66	24.55
									VL	(2)	1	40.7	32.15	29.89	24.79	33.69	5	29	34.79	5	30	32.15	29.89	24.79
									VL	(2)	1	43.7	32.30	30.03	24.93	33.83	5	29	34.93	5	30	32.30	30.03	24.93
									VL	(2)	1	46.7	32.36	30.09	24.99	33.89	5	29	34.99	5	30	32.36	30.09	24.99
									VL	(3)	1	31.7	19.04	16.88	11.78	20.64	5	16	21.78	5	17	19.04	16.88	11.78
									VL	(3)	1	34.7	25.09	22.95	17.77	26.67	5	22	27.77	5	23	25.09	22.95	17.77
									VL	(3)	1	37.7	25.57	23.42	18.24	27.15	5	22	28.24	5	23	25.57	23.42	18.24
									VL	(3)	1	40.7	25.82	23.67	18.50	27.40	5	22	28.50	5	23	25.82	23.67	18.50
									VL	(3)	1	43.7	26.20	24.05	18.89	27.79	5	23	28.89	5	24	26.20	24.05	18.89
									VL	(3)	1	46.7	26.90	24.75	19.62	28.50	5	23	29.62	5	25	26.90	24.75	19.62
									VL	(4)	1	31.7	36.98	32.59	26.56	36.96	5	32	36.98	5	32	36.98	32.59	26.56
									VL	(4)	1	34.7	36.96	32.57	26.54	36.94	5	32	36.96	5	32	36.96	32.57	26.54
									VL	(4)	1	37.7	36.98	32.58	26.55	36.95	5	32	36.98	5	32	36.98	32.58	26.55

(*) IL: inc. maatregel, VL:inc aftrek, RL: inc prognosetoeslag (^) VL: ex. optrektoeslag

nr	z1	m1	adres	huisnr	type	afw.toets	refl	kenmerk	rhart	groep	sh	wnh	dag	avond	nacht	Lden	af	Lden(*)	Letm	af	Letm(*)	dag(^)	avond(^)	nacht(^)
									VL	(4)	1	40.7	36.86	32.46	26.43	36.83	5	32	36.86	5	32	36.86	32.46	26.43
									VL	(4)	1	43.7	36.44	32.04	26.01	36.41	5	31	36.44	5	31	36.44	32.04	26.01
									VL	(4)	1	46.7	36.81	32.41	26.38	36.78	5	32	36.81	5	32	36.81	32.41	26.38
315	0.0	0.0			gevel				VL	(0)	1	31.7	46.73	44.27	39.14	48.13		48	49.14		49	46.73	44.27	39.14
									VL	(0)	1	34.7	46.81	44.37	39.23	48.22		48	49.23		49	46.81	44.37	39.23
									VL	(0)	1	37.7	47.34	44.92	39.80	48.77		49	49.80		50	47.34	44.92	39.80
									VL	(0)	1	40.7	47.49	45.08	39.96	48.92		49	49.96		50	47.49	45.08	39.96
									VL	(0)	1	43.7	47.42	45.00	39.89	48.85		49	49.89		50	47.42	45.00	39.89
									VL	(0)	1	46.7	47.52	45.10	40.00	48.96		49	50.00		50	47.52	45.10	40.00
									VL	(1)	1	31.7	46.15	43.90	38.83	47.71	5	43	48.83	5	44	46.15	43.90	38.83
									VL	(1)	1	34.7	46.19	43.95	38.88	47.76	5	43	48.88	5	44	46.19	43.95	38.88
									VL	(1)	1	37.7	46.75	44.50	39.43	48.31	5	43	49.43	5	44	46.75	44.50	39.43
									VL	(1)	1	40.7	46.92	44.67	39.61	48.48	5	43	49.61	5	45	46.92	44.67	39.61
									VL	(1)	1	43.7	46.83	44.57	39.52	48.39	5	43	49.52	5	45	46.83	44.57	39.52
									VL	(1)	1	46.7	46.96	44.70	39.65	48.52	5	44	49.65	5	45	46.96	44.70	39.65
									VL	(2)	1	31.7	23.07	20.79	15.71	24.60	5	20	25.71	5	21	23.07	20.79	15.71
									VL	(2)	1	34.7	27.83	25.56	20.46	29.36	5	24	30.46	5	25	27.83	25.56	20.46
									VL	(2)	1	37.7	30.67	28.41	23.31	32.21	5	27	33.31	5	28	30.67	28.41	23.31
									VL	(2)	1	40.7	30.92	28.65	23.55	32.45	5	27	33.55	5	29	30.92	28.65	23.55
									VL	(2)	1	43.7	31.05	28.78	23.68	32.58	5	28	33.68	5	29	31.05	28.78	23.68
									VL	(2)	1	46.7	31.10	28.83	23.73	32.63	5	28	33.73	5	29	31.10	28.83	23.73
									VL	(3)	1	31.7	18.49	16.37	11.16	20.07	5	15	21.16	5	16	18.49	16.37	11.16
									VL	(3)	1	34.7	25.43	23.30	18.08	27.00	5	22	28.08	5	23	25.43	23.30	18.08
									VL	(3)	1	37.7	25.64	23.51	18.29	27.21	5	22	28.29	5	23	25.64	23.51	18.29
									VL	(3)	1	40.7	25.81	23.68	18.46	27.38	5	22	28.46	5	23	25.81	23.68	18.46
									VL	(3)	1	43.7	26.23	24.10	18.88	27.80	5	23	28.88	5	24	26.23	24.10	18.88
									VL	(3)	1	46.7	26.67	24.54	19.32	28.24	5	23	29.32	5	24	26.67	24.54	19.32
									VL	(4)	1	31.7	37.48	33.08	27.05	37.45	5	32	37.48	5	32	37.48	33.08	27.05
									VL	(4)	1	34.7	37.32	32.92	26.89	37.29	5	32	37.32	5	32	37.32	32.92	26.89
									VL	(4)	1	37.7	37.27	32.87	26.84	37.24	5	32	37.27	5	32	37.27	32.87	26.84
									VL	(4)	1	40.7	37.18	32.79	26.75	37.15	5	32	37.18	5	32	37.18	32.79	26.75
									VL	(4)	1	43.7	37.30	32.90	26.86	37.27	5	32	37.30	5	32	37.30	32.90	26.86
									VL	(4)	1	46.7	37.08	32.68	26.65	37.05	5	32	37.08	5	32	37.08	32.68	26.65
316	0.0	0.0			gevel				VL	(0)	1	31.7	48.53	46.35	41.32	50.15		50	51.32		51	48.53	46.35	41.32
									VL	(0)	1	34.7	48.62	46.44	41.40	50.24		50	51.40		51	48.62	46.44	41.40
									VL	(0)	1	37.7	48.89	46.70	41.66	50.50		51	51.66		52	48.89	46.70	41.66
									VL	(0)	1	40.7	49.05	46.85	41.81	50.65		51	51.81		52	49.05	46.85	41.81
									VL	(0)	1	43.7	49.13	46.93	41.89	50.73		51	51.89		52	49.13	46.93	41.89
									VL	(0)	1	46.7	49.20	47.00	41.96	50.80		51	51.96		52	49.20	47.00	41.96
									VL	(1)	1	31.7	44.35	42.08	37.04	45.91	5	41	47.04	5	42	44.35	42.08	37.04
									VL	(1)	1	34.7	44.41	42.15	37.10	45.97	5	41	47.10	5	42	44.41	42.15	37.10
									VL	(1)	1	37.7	44.94	42.68	37.63	46.50	5	42	47.63	5	43	44.94	42.68	37.63
									VL	(1)	1	40.7	45.25	42.99	37.94	46.81	5	42	47.94	5	43	45.25	42.99	37.94
									VL	(1)	1	43.7	45.43	43.16	38.12	46.99	5	42	48.12	5	43	45.43	43.16	38.12
									VL	(1)	1	46.7	45.70	43.42	38.39	47.26	5	42	48.39	5	43	45.70	43.42	38.39
									VL	(2)	1	31.7	38.99	36.86	31.70	40.59	5	36	41.70	5	37	38.99	36.86	31.70
									VL	(2)	1	34.7	39.92	37.78	32.62	41.51	5	37	42.62	5	38	39.92	37.78	32.62
									VL	(2)	1	37.7	40.69	38.54	33.38	42.28	5	37	43.38	5	38	40.69	38.54	33.38
									VL	(2)	1	40.7	40.93	38.78	33.62	42.52	5	38	43.62	5	39	40.93	38.78	33.62
									VL	(2)	1	43.7	41.07	38.91	33.76	42.65	5	38	43.76	5	39	41.07	38.91	33.76
									VL	(2)	1	46.7	41.19	39.04	33.89	42.78	5	38	43.89	5	39	41.19	39.04	33.89
									VL	(3)	1	31.7	45.57	43.44	38.44	47.24	5	42	48.44	5	43	45.57	43.44	38.44

(*) IL: inc. maatregel, VL:inc aftrek, RL: inc prognosetoeslag (^) VL: ex. optrektoeslag

nr	z1	m1	adres	huisnr	type	afw.toets	refl	kenmerk	rhart	groep	sh	wnh	dag	avond	nacht	Lden	af	Lden(*)	Letm	af	Letm(*)	dag(^)	avond(^)	nacht(^)
									VL	(3)	1	34.7	45.47	43.34	38.34	47.14	5	42	48.34	5	43	45.47	43.34	38.34
									VL	(3)	1	37.7	45.37	43.24	38.23	47.03	5	42	48.23	5	43	45.37	43.24	38.23
									VL	(3)	1	40.7	45.36	43.23	38.22	47.02	5	42	48.22	5	43	45.36	43.23	38.22
									VL	(3)	1	43.7	45.33	43.19	38.19	46.99	5	42	48.19	5	43	45.33	43.19	38.19
									VL	(3)	1	46.7	45.17	43.04	38.03	46.83	5	42	48.03	5	43	45.17	43.04	38.03
									VL	(4)	1	31.7	21.27	16.86	10.80	21.23	5	16	21.27	5	16	21.27	16.86	10.80
									VL	(4)	1	34.7	21.76	17.35	11.30	21.72	5	17	21.76	5	17	21.76	17.35	11.30
									VL	(4)	1	37.7	22.11	17.70	11.64	22.07	5	17	22.11	5	17	22.11	17.70	11.64
									VL	(4)	1	40.7	15.24	10.73	4.53	15.11	5	10	15.24	5	10	15.24	10.73	4.53
									VL	(4)	1	43.7	15.22	10.72	4.52	15.09	5	10	15.22	5	10	15.22	10.72	4.52
									VL	(4)	1	46.7	15.31	10.81	4.61	15.18	5	10	15.31	5	10	15.31	10.81	4.61
317	0.0	0.0			gevel				VL	(0)	1	31.7	48.69	46.51	41.48	50.31		50	51.48		51	48.69	46.51	41.48
									VL	(0)	1	34.7	48.71	46.52	41.48	50.32		50	51.48		51	48.71	46.52	41.48
									VL	(0)	1	37.7	49.00	46.81	41.76	50.61		51	51.76		52	49.00	46.81	41.76
									VL	(0)	1	40.7	49.22	47.03	41.98	50.83		51	51.98		52	49.22	47.03	41.98
									VL	(0)	1	43.7	49.24	47.04	41.99	50.84		51	51.99		52	49.24	47.04	41.99
									VL	(0)	1	46.7	49.25	47.05	42.01	50.85		51	52.01		52	49.25	47.05	42.01
									VL	(1)	1	31.7	44.18	41.90	36.87	45.74	5	41	46.87	5	42	44.18	41.90	36.87
									VL	(1)	1	34.7	44.24	41.97	36.93	45.80	5	41	46.93	5	42	44.24	41.97	36.93
									VL	(1)	1	37.7	44.86	42.59	37.54	46.41	5	41	47.54	5	43	44.86	42.59	37.54
									VL	(1)	1	40.7	45.35	43.08	38.04	46.91	5	42	48.04	5	43	45.35	43.08	38.04
									VL	(1)	1	43.7	45.52	43.24	38.21	47.08	5	42	48.21	5	43	45.52	43.24	38.21
									VL	(1)	1	46.7	45.65	43.37	38.35	47.21	5	42	48.35	5	43	45.65	43.37	38.35
									VL	(2)	1	31.7	39.00	36.87	31.71	40.60	5	36	41.71	5	37	39.00	36.87	31.71
									VL	(2)	1	34.7	40.02	37.87	32.72	41.61	5	37	42.72	5	38	40.02	37.87	32.72
									VL	(2)	1	37.7	40.52	38.37	33.21	42.11	5	37	43.21	5	38	40.52	38.37	33.21
									VL	(2)	1	40.7	40.83	38.68	33.53	42.42	5	37	43.53	5	39	40.83	38.68	33.53
									VL	(2)	1	43.7	40.94	38.79	33.64	42.53	5	38	43.64	5	39	40.94	38.79	33.64
									VL	(2)	1	46.7	40.74	38.59	33.44	42.33	5	37	43.44	5	38	40.74	38.59	33.44
									VL	(3)	1	31.7	46.00	43.86	38.86	47.66	5	43	48.86	5	44	46.00	43.86	38.86
									VL	(3)	1	34.7	45.74	43.61	38.60	47.40	5	42	48.60	5	44	45.74	43.61	38.60
									VL	(3)	1	37.7	45.72	43.59	38.57	47.38	5	42	48.57	5	44	45.72	43.59	38.57
									VL	(3)	1	40.7	45.68	43.55	38.54	47.34	5	42	48.54	5	44	45.68	43.55	38.54
									VL	(3)	1	43.7	45.53	43.40	38.38	47.19	5	42	48.38	5	43	45.53	43.40	38.38
									VL	(3)	1	46.7	45.50	43.36	38.34	47.15	5	42	48.34	5	43	45.50	43.36	38.34
									VL	(4)	1	31.7	21.95	17.53	11.45	21.90	5	17	21.95	5	17	21.95	17.53	11.45
									VL	(4)	1	34.7	23.16	18.75	12.69	23.12	5	18	23.16	5	18	23.16	18.75	12.69
									VL	(4)	1	37.7	24.00	19.60	13.55	23.96	5	19	24.00	5	19	24.00	19.60	13.55
									VL	(4)	1	40.7	22.28	17.86	11.79	22.23	5	17	22.28	5	17	22.28	17.86	11.79
									VL	(4)	1	43.7	20.55	16.14	10.09	20.51	5	16	20.55	5	16	20.55	16.14	10.09
									VL	(4)	1	46.7	20.70	16.30	10.26	20.67	5	16	20.70	5	16	20.70	16.30	10.26
318	0.0	0.0			gevel				VL	(0)	1	31.7	48.93	46.74	41.72	50.55		51	51.72		52	48.93	46.74	41.72
									VL	(0)	1	34.7	48.91	46.73	41.69	50.53		51	51.69		52	48.91	46.73	41.69
									VL	(0)	1	37.7	49.12	46.94	41.90	50.74		51	51.90		52	49.12	46.94	41.90
									VL	(0)	1	40.7	49.29	47.10	42.06	50.90		51	52.06		52	49.29	47.10	42.06
									VL	(0)	1	43.7	49.35	47.16	42.12	50.96		51	52.12		52	49.35	47.16	42.12
									VL	(0)	1	46.7	49.53	47.33	42.30	51.14		51	52.30		52	49.53	47.33	42.30
									VL	(1)	1	31.7	43.99	41.71	36.69	45.55	5	41	46.69	5	42	43.99	41.71	36.69
									VL	(1)	1	34.7	44.01	41.73	36.70	45.57	5	41	46.70	5	42	44.01	41.73	36.70
									VL	(1)	1	37.7	44.51	42.24	37.20	46.07	5	41	47.20	5	42	44.51	42.24	37.20
									VL	(1)	1	40.7	45.11	42.84	37.81	46.67	5	42	47.81	5	43	45.11	42.84	37.81
									VL	(1)	1	43.7	45.30	43.02	38.00	46.86	5	42	48.00	5	43	45.30	43.02	38.00

(*) IL: inc. maatregel, VL:inc aftrek, RL: inc prognosetoeslag (^) VL: ex. optrektoeslag

nr	z1	m1	adres	huisnr	type	afw.toets	refl	kenmerk	rhart	groep	sh	wnh	dag	avond	nacht	Lden	af	Lden(*)	Letm	af	Letm(*)	dag(^)	avond(^)	nacht(^)
									VL	(1)	1	46.7	45.58	43.29	38.28	47.14	5	42	48.28	5	43	45.58	43.29	38.28
									VL	(2)	1	31.7	39.40	37.28	32.11	41.00	5	36	42.11	5	37	39.40	37.28	32.11
									VL	(2)	1	34.7	40.42	38.28	33.12	42.01	5	37	43.12	5	38	40.42	38.28	33.12
									VL	(2)	1	37.7	40.84	38.70	33.54	42.43	5	37	43.54	5	39	40.84	38.70	33.54
									VL	(2)	1	40.7	40.98	38.83	33.67	42.57	5	38	43.67	5	39	40.98	38.83	33.67
									VL	(2)	1	43.7	41.01	38.87	33.72	42.61	5	38	43.72	5	39	41.01	38.87	33.72
									VL	(2)	1	46.7	41.25	39.10	33.95	42.84	5	38	43.95	5	39	41.25	39.10	33.95
									VL	(3)	1	31.7	46.44	44.30	39.30	48.10	5	43	49.30	5	44	46.44	44.30	39.30
									VL	(3)	1	34.7	46.17	44.04	39.03	47.83	5	43	49.03	5	44	46.17	44.04	39.03
									VL	(3)	1	37.7	46.15	44.01	39.00	47.81	5	43	49.00	5	44	46.15	44.01	39.00
									VL	(3)	1	40.7	46.00	43.87	38.85	47.66	5	43	48.85	5	44	46.00	43.87	38.85
									VL	(3)	1	43.7	45.97	43.84	38.82	47.63	5	43	48.82	5	44	45.97	43.84	38.82
									VL	(3)	1	46.7	46.05	43.92	38.89	47.70	5	43	48.89	5	44	46.05	43.92	38.89
									VL	(4)	1	31.7	26.50	22.08	16.02	26.45	5	21	26.50	5	21	26.50	22.08	16.02
									VL	(4)	1	34.7	22.69	18.28	12.22	22.65	5	18	22.69	5	18	22.69	18.28	12.22
									VL	(4)	1	37.7	22.98	18.57	12.51	22.94	5	18	22.98	5	18	22.98	18.57	12.51
									VL	(4)	1	40.7	22.42	18.00	11.91	22.36	5	17	22.42	5	17	22.42	18.00	11.91
									VL	(4)	1	43.7	18.01	13.56	7.45	17.93	5	13	18.01	5	13	18.01	13.56	7.45
									VL	(4)	1	46.7	17.99	13.55	7.44	17.92	5	13	17.99	5	13	17.99	13.55	7.44
319	0.0	0.0			gevel				VL	(0)	1	31.7	49.50	47.31	42.28	51.12		51	52.28		52	49.50	47.31	42.28
									VL	(0)	1	34.7	49.54	47.36	42.32	51.16		51	52.32		52	49.54	47.36	42.32
									VL	(0)	1	37.7	49.63	47.45	42.41	51.25		51	52.41		52	49.63	47.45	42.41
									VL	(0)	1	40.7	49.64	47.46	42.41	51.25		51	52.41		52	49.64	47.46	42.41
									VL	(0)	1	43.7	49.80	47.62	42.57	51.41		51	52.57		53	49.80	47.62	42.57
									VL	(0)	1	46.7	49.88	47.70	42.65	51.49		51	52.65		53	49.88	47.70	42.65
									VL	(1)	1	31.7	43.81	41.54	36.51	45.37	5	40	46.51	5	42	43.81	41.54	36.51
									VL	(1)	1	34.7	44.14	41.87	36.84	45.70	5	41	46.84	5	42	44.14	41.87	36.84
									VL	(1)	1	37.7	44.46	42.20	37.16	46.03	5	41	47.16	5	42	44.46	42.20	37.16
									VL	(1)	1	40.7	44.76	42.50	37.46	46.33	5	41	47.46	5	42	44.76	42.50	37.46
									VL	(1)	1	43.7	45.09	42.81	37.79	46.65	5	42	47.79	5	43	45.09	42.81	37.79
									VL	(1)	1	46.7	45.30	43.02	38.00	46.86	5	42	48.00	5	43	45.30	43.02	38.00
									VL	(2)	1	31.7	40.84	38.72	33.55	42.44	5	37	43.55	5	39	40.84	38.72	33.55
									VL	(2)	1	34.7	41.49	39.36	34.20	43.09	5	38	44.20	5	39	41.49	39.36	34.20
									VL	(2)	1	37.7	41.59	39.46	34.30	43.19	5	38	44.30	5	39	41.59	39.46	34.30
									VL	(2)	1	40.7	41.28	39.16	33.99	42.88	5	38	43.99	5	39	41.28	39.16	33.99
									VL	(2)	1	43.7	41.43	39.31	34.14	43.03	5	38	44.14	5	39	41.43	39.31	34.14
									VL	(2)	1	46.7	41.60	39.48	34.31	43.20	5	38	44.31	5	39	41.60	39.48	34.31
									VL	(3)	1	31.7	47.18	45.05	40.05	48.85	5	44	50.05	5	45	47.18	45.05	40.05
									VL	(3)	1	34.7	46.94	44.81	39.80	48.60	5	44	49.80	5	45	46.94	44.81	39.80
									VL	(3)	1	37.7	46.91	44.78	39.77	48.57	5	44	49.77	5	45	46.91	44.78	39.77
									VL	(3)	1	40.7	46.83	44.69	39.68	48.49	5	43	49.68	5	45	46.83	44.69	39.68
									VL	(3)	1	43.7	46.90	44.77	39.75	48.56	5	44	49.75	5	45	46.90	44.77	39.75
									VL	(3)	1	46.7	46.87	44.74	39.72	48.53	5	44	49.72	5	45	46.87	44.74	39.72
									VL	(4)	1	31.7	27.95	23.54	17.48	27.91	5	23	27.95	5	23	27.95	23.54	17.48
									VL	(4)	1	34.7	25.59	21.18	15.12	25.55	5	21	25.59	5	21	25.59	21.18	15.12
									VL	(4)	1	37.7	26.41	22.00	15.95	26.37	5	21	26.41	5	21	26.41	22.00	15.95
									VL	(4)	1	40.7	26.88	22.46	16.41	26.83	5	22	26.88	5	22	26.88	22.46	16.41
									VL	(4)	1	43.7	25.47	21.06	14.99	25.42	5	20	25.47	5	20	25.47	21.06	14.99
									VL	(4)	1	46.7	25.94	21.53	15.47	25.90	5	21	25.94	5	21	25.94	21.53	15.47
320	0.0	0.0			gevel				VL	(0)	1	31.7	50.11	47.96	42.84	51.71		52	52.84		53	50.11	47.96	42.84
									VL	(0)	1	34.7	50.33	48.17	43.05	51.93		52	53.05		53	50.33	48.17	43.05
									VL	(0)	1	37.7	50.46	48.31	43.18	52.06		52	53.18		53	50.46	48.31	43.18

(*) IL: inc. maatregel, VL:inc aftrek, RL: inc prognosetoeslag (^) VL: ex. optrektoeslag

nr	z1	m1	adres	huisnr	type	afw.toets	refl	kenmerk	rhart	groep	sh	wnh	dag	avond	nacht	Lden	af Lden(*)	Letm	af Letm(*)	dag(^)	avond(^)	nacht(^)
									VL	(0)	1	40.7	50.70	48.54	43.41	52.29	52	53.41	53	50.70	48.54	43.41
									VL	(0)	1	43.7	51.27	49.12	43.97	52.86	53	53.97	54	51.27	49.12	43.97
									VL	(0)	1	46.7	51.43	49.27	44.12	53.01	53	54.12	54	51.43	49.27	44.12
									VL	(1)	1	31.7	22.08	19.71	14.75	23.61	5 19	24.75	5 20	22.08	19.71	14.75
									VL	(1)	1	34.7	22.50	20.13	15.19	24.04	5 19	25.19	5 20	22.50	20.13	15.19
									VL	(1)	1	37.7	22.99	20.64	15.71	24.54	5 20	25.71	5 21	22.99	20.64	15.71
									VL	(1)	1	40.7	23.51	21.17	16.25	25.08	5 20	26.25	5 21	23.51	21.17	16.25
									VL	(1)	1	43.7	24.14	21.82	16.90	25.72	5 21	26.90	5 22	24.14	21.82	16.90
									VL	(1)	1	46.7	24.91	22.59	17.69	26.50	5 21	27.69	5 23	24.91	22.59	17.69
									VL	(2)	1	31.7	40.40	38.28	33.11	42.00	5 37	43.11	5 38	40.40	38.28	33.11
									VL	(2)	1	34.7	40.70	38.59	33.42	42.31	5 37	43.42	5 38	40.70	38.59	33.42
									VL	(2)	1	37.7	40.96	38.84	33.67	42.56	5 38	43.67	5 39	40.96	38.84	33.67
									VL	(2)	1	40.7	41.10	38.98	33.81	42.70	5 38	43.81	5 39	41.10	38.98	33.81
									VL	(2)	1	43.7	41.31	39.18	34.02	42.91	5 38	44.02	5 39	41.31	39.18	34.02
									VL	(2)	1	46.7	41.51	39.38	34.22	43.11	5 38	44.22	5 39	41.51	39.38	34.22
									VL	(3)	1	31.7	49.56	47.43	42.32	51.18	5 46	52.32	5 47	49.56	47.43	42.32
									VL	(3)	1	34.7	49.76	47.63	42.52	51.38	5 46	52.52	5 48	49.76	47.63	42.52
									VL	(3)	1	37.7	49.87	47.74	42.63	51.49	5 46	52.63	5 48	49.87	47.74	42.63
									VL	(3)	1	40.7	50.12	47.98	42.87	51.73	5 47	52.87	5 48	50.12	47.98	42.87
									VL	(3)	1	43.7	50.73	48.60	43.46	52.34	5 47	53.46	5 48	50.73	48.60	43.46
									VL	(3)	1	46.7	50.87	48.74	43.60	52.48	5 47	53.60	5 49	50.87	48.74	43.60
									VL	(4)	1	31.7	30.40	25.97	19.89	30.34	5 25	30.40	5 25	30.40	25.97	19.89
									VL	(4)	1	34.7	31.08	26.66	20.59	31.03	5 26	31.08	5 26	31.08	26.66	20.59
									VL	(4)	1	37.7	31.36	26.94	20.87	31.31	5 26	31.36	5 26	31.36	26.94	20.87
									VL	(4)	1	40.7	32.28	27.85	21.77	32.22	5 27	32.28	5 27	32.28	27.85	21.77
									VL	(4)	1	43.7	32.92	28.50	22.42	32.87	5 28	32.92	5 28	32.92	28.50	22.42
									VL	(4)	1	46.7	33.60	29.18	23.10	33.55	5 29	33.60	5 29	33.60	29.18	23.10
321	0.0	0.0			gevel				VL	(0)	1	31.7	50.17	48.02	42.91	51.78	52	52.91	53	50.17	48.02	42.91
									VL	(0)	1	34.7	50.24	48.09	42.97	51.84	52	52.97	53	50.24	48.09	42.97
									VL	(0)	1	37.7	50.43	48.28	43.15	52.03	52	53.15	53	50.43	48.28	43.15
									VL	(0)	1	40.7	50.67	48.51	43.37	52.26	52	53.37	53	50.67	48.51	43.37
									VL	(0)	1	43.7	51.21	49.05	43.90	52.79	53	53.90	54	51.21	49.05	43.90
									VL	(0)	1	46.7	51.41	49.24	44.09	52.99	53	54.09	54	51.41	49.24	44.09
									VL	(1)	1	31.7	23.28	20.74	15.67	24.65	5 20	25.67	5 21	23.28	20.74	15.67
									VL	(1)	1	34.7	24.02	21.46	16.36	25.37	5 20	26.36	5 21	24.02	21.46	16.36
									VL	(1)	1	37.7	25.79	23.13	17.94	27.04	5 22	27.94	5 23	25.79	23.13	17.94
									VL	(1)	1	40.7	27.98	25.23	19.95	29.13	5 24	29.95	5 25	27.98	25.23	19.95
									VL	(1)	1	43.7	28.86	26.10	20.82	30.01	5 25	30.82	5 26	28.86	26.10	20.82
									VL	(1)	1	46.7	29.22	26.49	21.22	30.39	5 25	31.22	5 26	29.22	26.49	21.22
									VL	(2)	1	31.7	40.55	38.43	33.27	42.15	5 37	43.27	5 38	40.55	38.43	33.27
									VL	(2)	1	34.7	40.89	38.78	33.61	42.50	5 37	43.61	5 39	40.89	38.78	33.61
									VL	(2)	1	37.7	41.12	39.00	33.83	42.72	5 38	43.83	5 39	41.12	39.00	33.83
									VL	(2)	1	40.7	40.99	38.87	33.70	42.59	5 38	43.70	5 39	40.99	38.87	33.70
									VL	(2)	1	43.7	41.00	38.88	33.71	42.60	5 38	43.71	5 39	41.00	38.88	33.71
									VL	(2)	1	46.7	41.20	39.08	33.92	42.80	5 38	43.92	5 39	41.20	39.08	33.92
									VL	(3)	1	31.7	49.61	47.47	42.38	51.23	5 46	52.38	5 47	49.61	47.47	42.38
									VL	(3)	1	34.7	49.63	47.50	42.40	51.25	5 46	52.40	5 47	49.63	47.50	42.40
									VL	(3)	1	37.7	49.81	47.68	42.57	51.43	5 46	52.57	5 48	49.81	47.68	42.57
									VL	(3)	1	40.7	50.07	47.94	42.82	51.69	5 47	52.82	5 48	50.07	47.94	42.82
									VL	(3)	1	43.7	50.67	48.53	43.40	52.27	5 47	53.40	5 48	50.67	48.53	43.40
									VL	(3)	1	46.7	50.85	48.72	43.58	52.46	5 47	53.58	5 49	50.85	48.72	43.58
									VL	(4)	1	31.7	30.55	26.11	20.02	30.48	5 25	30.55	5 26	30.55	26.11	20.02

(*) IL: inc. maatregel, VL:inc aftrek, RL: inc prognosetoeslag (^) VL: ex. optrektoeslag

nr	z1	m1	adres	huisnr	type	afw.toets	refl	kenmerk	rhart	groep	sh	wnh	dag	avond	nacht	Lden	af	Lden(*)	Letm	af	Letm(*)	dag(^)	avond(^)	nacht(^)
									VL	(4)	1	34.7	31.26	26.83	20.75	31.20	5	26	31.26	5	26	31.26	26.83	20.75
									VL	(4)	1	37.7	31.76	27.33	21.25	31.70	5	27	31.76	5	27	31.76	27.33	21.25
									VL	(4)	1	40.7	32.84	28.41	22.32	32.78	5	28	32.84	5	28	32.84	28.41	22.32
									VL	(4)	1	43.7	33.42	28.99	22.91	33.36	5	28	33.42	5	28	33.42	28.99	22.91
									VL	(4)	1	46.7	34.54	30.12	24.05	34.49	5	29	34.54	5	30	34.54	30.12	24.05
322	0.0	0.0			gevel				VL	(0)	1	31.7	50.26	48.09	42.99	51.86		52	52.99		53	50.26	48.09	42.99
									VL	(0)	1	34.7	50.46	48.29	43.18	52.05		52	53.18		53	50.46	48.29	43.18
									VL	(0)	1	37.7	50.49	48.31	43.19	52.07		52	53.19		53	50.49	48.31	43.19
									VL	(0)	1	40.7	50.69	48.51	43.38	52.27		52	53.38		53	50.69	48.51	43.38
									VL	(0)	1	43.7	51.20	49.02	43.88	52.77		53	53.88		54	51.20	49.02	43.88
									VL	(0)	1	46.7	51.48	49.29	44.15	53.05		53	54.15		54	51.48	49.29	44.15
									VL	(1)	1	31.7	29.84	26.99	21.64	30.91	5	26	31.64	5	27	29.84	26.99	21.64
									VL	(1)	1	34.7	29.89	27.05	21.71	30.97	5	26	31.71	5	27	29.89	27.05	21.71
									VL	(1)	1	37.7	29.95	27.12	21.79	31.04	5	26	31.79	5	27	29.95	27.12	21.79
									VL	(1)	1	40.7	30.03	27.21	21.89	31.13	5	26	31.89	5	27	30.03	27.21	21.89
									VL	(1)	1	43.7	30.14	27.34	22.03	31.25	5	26	32.03	5	27	30.14	27.34	22.03
									VL	(1)	1	46.7	30.29	27.51	22.22	31.42	5	26	32.22	5	27	30.29	27.51	22.22
									VL	(2)	1	31.7	40.78	38.58	33.49	42.36	5	37	43.49	5	38	40.78	38.58	33.49
									VL	(2)	1	34.7	41.01	38.81	33.72	42.59	5	38	43.72	5	39	41.01	38.81	33.72
									VL	(2)	1	37.7	41.27	39.07	33.98	42.85	5	38	43.98	5	39	41.27	39.07	33.98
									VL	(2)	1	40.7	41.43	39.24	34.14	43.01	5	38	44.14	5	39	41.43	39.24	34.14
									VL	(2)	1	43.7	41.63	39.43	34.34	43.21	5	38	44.34	5	39	41.63	39.43	34.34
									VL	(2)	1	46.7	41.81	39.61	34.52	43.39	5	38	44.52	5	40	41.81	39.61	34.52
									VL	(3)	1	31.7	49.63	47.50	42.41	51.26	5	46	52.41	5	47	49.63	47.50	42.41
									VL	(3)	1	34.7	49.83	47.69	42.59	51.45	5	46	52.59	5	48	49.83	47.69	42.59
									VL	(3)	1	37.7	49.81	47.68	42.57	51.43	5	46	52.57	5	48	49.81	47.68	42.57
									VL	(3)	1	40.7	49.99	47.86	42.74	51.61	5	47	52.74	5	48	49.99	47.86	42.74
									VL	(3)	1	43.7	50.54	48.41	43.28	52.15	5	47	53.28	5	48	50.54	48.41	43.28
									VL	(3)	1	46.7	50.82	48.69	43.55	52.43	5	47	53.55	5	49	50.82	48.69	43.55
									VL	(4)	1	31.7	31.55	27.12	21.03	31.49	5	26	31.55	5	27	31.55	27.12	21.03
									VL	(4)	1	34.7	32.04	27.61	21.52	31.98	5	27	32.04	5	27	32.04	27.61	21.52
									VL	(4)	1	37.7	32.57	28.14	22.04	32.50	5	28	32.57	5	28	32.57	28.14	22.04
									VL	(4)	1	40.7	33.94	29.52	23.44	33.89	5	29	33.94	5	29	33.94	29.52	23.44
									VL	(4)	1	43.7	34.86	30.45	24.38	34.81	5	30	34.86	5	30	34.86	30.45	24.38
									VL	(4)	1	46.7	35.72	31.30	25.23	35.67	5	31	35.72	5	31	35.72	31.30	25.23

Rijlijnen

nr	z,gem	lengte	wegdek	hellingcor.	groep	omschrijving	kenmerk	art 110g	etm.intens.	%	periode	Intensiteiten %	licht	middel	zwaar	snelheden motor	licht	middel	zwaar	motor
1	0.0	86	01 glad asfalt/DAB		(1)	Rotonde Ijdoorndlaa	Rotonde	< 70	17658.0	☐	dag		888.30	26.50	5.30		50	50	50	
											avond		443.60	17.00	1.40		50	50	50	
											nacht		119.40	5.90	1.30		50	50	50	
2	0.0	167	01 glad asfalt/DAB		(1)	Ijdoornlaan	209450	< 70	10711.0	☐	dag		652.00	13.00	5.00		50	50	50	
											avond		397.00	7.00	3.00		50	50	50	
											nacht		120.50	3.00	1.50		50	50	50	
3	0.0	168	01 glad asfalt/DAB		(1)	Ijdoornlaan	209450	< 70	10711.0	☐	dag		652.00	13.00	5.00		50	50	50	
											avond		397.00	7.00	3.00		50	50	50	
											nacht		120.50	3.00	1.50		50	50	50	
4	0.0	13	01 glad asfalt/DAB		(2)	Volendammerweg	209451	< 70	1628.0	☐	dag		101.00	.50	.50		50	50	50	
											avond		61.50	.00	.00		50	50	50	
											nacht		18.50	.00	.00		50	50	50	
5	0.0	15	01 glad asfalt/DAB		(2)	Volendammerweg	209451	< 70	1628.0	☐	dag		101.00	.50	.50		50	50	50	
											avond		61.50	.00	.00		50	50	50	
											nacht		18.50	.00	.00		50	50	50	
6	0.0	41	01 glad asfalt/DAB		(2)	Volendammerweg	209448	< 70	6255.0	☐	dag		387.00	2.50	2.00		50	50	50	
											avond		235.50	1.00	.50		50	50	50	
											nacht		71.50	1.00	.00		50	50	50	
7	0.0	40	01 glad asfalt/DAB		(2)	Volendammerweg	209448	< 70	6255.0	☐	dag		387.00	2.50	2.00		50	50	50	
											avond		235.50	1.00	.50		50	50	50	
											nacht		71.50	1.00	.00		50	50	50	
10	0.0	112	01 glad asfalt/DAB		(1)	Ijdoornlaan	209449	< 70	4950.0	☐	dag		295.50	10.50	3.50		50	50	50	
											avond		180.00	6.00	1.00		50	50	50	
											nacht		54.50	2.50	.50		50	50	50	
21	0.0	87	01 glad asfalt/DAB		(1)	Ijdoornlaan	206137	< 70	4928.5	☐	dag		294.00	10.50	3.50		50	50	50	
											avond		179.00	6.00	1.00		50	50	50	
											nacht		54.50	2.50	.50		50	50	50	
28	0.0	220	01 glad asfalt/DAB		(1)	Ijdoornlaan	113099	< 70	3790.0	☐	dag		227.00	8.00	1.50		50	50	50	
											avond		138.00	5.00	.50		50	50	50	
											nacht		42.00	2.00	.00		50	50	50	
29	0.0	218	01 glad asfalt/DAB		(1)	Ijdoornlaan	113099	< 70	3790.0	☐	dag		227.00	8.00	1.50		50	50	50	
											avond		138.00	5.00	.50		50	50	50	
											nacht		42.00	2.00	.00		50	50	50	
30	0.0	87	01 glad asfalt/DAB		(1)	Ijdoornlaan	206137	< 70	4928.5	☐	dag		294.00	10.50	3.50		50	50	50	
											avond		179.00	6.00	1.00		50	50	50	
											nacht		54.50	2.50	.50		50	50	50	
32	0.0	111	01 glad asfalt/DAB		(1)	Ijdoornlaan	209449	< 70	4950.0	☐	dag		295.50	10.50	3.50		50	50	50	
											avond		180.00	6.00	1.00		50	50	50	
											nacht		54.50	2.50	.50		50	50	50	
33	0.0	52	01 glad asfalt/DAB		(2)	Volendammerweg	218780	< 70	1628.0	☐	dag		101.00	.50	.50		50	50	50	
											avond		61.50	.00	.00		50	50	50	
											nacht		18.50	.00	.00		50	50	50	
34	0.0	53	01 glad asfalt/DAB		(2)	Volendammerweg	218780	< 70	1628.0	☐	dag		101.00	.50	.50		50	50	50	
											avond		61.50	.00	.00		50	50	50	
											nacht		18.50	.00	.00		50	50	50	
35	0.0	40	01 glad asfalt/DAB		(2)	Volendammerweg	34743	< 70	6255.0	☐	dag		387.00	2.50	2.00		50	50	50	
											avond		235.50	1.00	.50		50	50	50	
											nacht		71.50	1.00	.00		50	50	50	
36	0.0	40	01 glad asfalt/DAB		(2)	Volendammerweg	34743	< 70	6255.0		dag		387.00	2.50	2.00		50	50	50	

nr	z,gem	lengte	wegdek	hellingcor.	groep	omschrijving	kenmerk	art 110g	etm.intens.	%	periode	%	Intensiteiten licht	middel	zwaar	motor	snelheden licht	middel	zwaar	motor
										☐	avond		235.50	1.00	.50		50	50	50	
											nacht		71.50	1.00	.00		50	50	50	
37	0.0	39	01 glad asfalt/DAB		(2)	Volendammerweg	34745	< 70	6255.0	☐	dag		387.00	2.50	2.00		50	50	50	
											avond		235.50	1.00	.50		50	50	50	
											nacht		71.50	1.00	.00		50	50	50	
38	0.0	40	01 glad asfalt/DAB		(2)	Volendammerweg	34745	< 70	6255.0	☐	dag		387.00	2.50	2.00		50	50	50	
											avond		235.50	1.00	.50		50	50	50	
											nacht		71.50	1.00	.00		50	50	50	
39	0.0	12	01 glad asfalt/DAB		(1)	Volendammerweg	34746	< 70	4265.0	☐	dag		268.20	11.46	1.90		50	50	50	
											avond		133.93	7.51	.50		50	50	50	
											nacht		34.24	2.71	.47		50	50	50	
40	0.0	11	01 glad asfalt/DAB		(1)	Volendammerweg	34746	< 70	4265.0	☐	dag		268.20	11.46	1.90		50	50	50	
											avond		133.93	7.51	.50		50	50	50	
											nacht		34.24	2.71	.47		50	50	50	
41	0.0	85	01 glad asfalt/DAB		(2)	Volendammerweg	206114	< 70	5686.0	☐	dag		352.00	2.00	1.50		50	50	50	
											avond		214.50	1.00	.50		50	50	50	
											nacht		65.00	1.00	.00		50	50	50	
42	0.0	84	01 glad asfalt/DAB		(2)	Volendammerweg	206114	< 70	5686.0	☐	dag		207.50	8.00	6.50		50	50	50	
											avond		126.00	3.00	1.50		50	50	50	
											nacht		38.50	2.00	1.00		50	50	50	
43	0.0	81	01 glad asfalt/DAB		(2)	Volendammerweg	33736	< 70	3649.5	☐	dag		219.00	8.00	1.00		50	50	50	
											avond		133.50	5.50	.50		50	50	50	
											nacht		40.50	2.00	.00		50	50	50	
44	0.0	80	01 glad asfalt/DAB		(2)	Volendammerweg	33736	< 70	3649.5	☐	dag		219.00	8.00	1.00		50	50	50	
											avond		133.50	5.50	.50		50	50	50	
											nacht		40.50	2.00	.00		50	50	50	
45	0.0	50	01 glad asfalt/DAB		(2)	Volendammerweg	33731	< 70	3655.0	☐	dag		219.50	8.00	1.00		50	50	50	
											avond		133.50	5.50	.50		50	50	50	
											nacht		40.50	2.00	.00		50	50	50	
46	0.0	50	01 glad asfalt/DAB		(2)	Volendammerweg	33731	< 70	3655.0	☐	dag		219.50	8.00	1.00		50	50	50	
											avond		133.50	5.50	.50		50	50	50	
											nacht		40.50	2.00	.00		50	50	50	
47	0.0	36	01 glad asfalt/DAB		(3)	Werengouw	34787	< 70	4531.0	☐	dag		267.00	14.00	1.00		50	50	50	
											avond		163.00	10.00	.00		50	50	50	
											nacht		49.00	3.00	.00		50	50	50	
49	0.0	122	01 glad asfalt/DAB		(3)	Werengouw	205824	< 70	4531.0	☐	dag		267.00	14.00	1.00		50	50	50	
											avond		163.00	10.00	.00		50	50	50	
											nacht		49.00	3.00	.00		50	50	50	
50	0.0	54	01 glad asfalt/DAB		(3)	Werengouw	217669	< 70	4459.0	☐	dag		263.00	14.00	1.00		50	50	50	
											avond		160.00	10.00	.00		50	50	50	
											nacht		49.00	3.00	.00		50	50	50	
51	0.0	63	01 glad asfalt/DAB		(3)	Werengouw	217670	< 70	4459.0	☐	dag		263.00	14.00	1.00		50	50	50	
											avond		160.00	10.00	.00		50	50	50	
											nacht		49.00	3.00	.00		50	50	50	
52	0.0	92	01 glad asfalt/DAB		(3)	Werengouw	205825	< 70	4459.0	☐	dag		263.00	14.00	1.00		50	50	50	
											avond		160.00	10.00	.00		50	50	50	
											nacht		49.00	3.00	.00		50	50	50	
53	0.0	463	80 keperverband elementenverh	CROW316	(4)	Katrijp en Alkmaars	30 km/u	< 70	1000.0	☑	dag	7.00	94.00	5.10	.50		30	30	30	
											avond	2.60	95.00	4.20	.80		30	30	30	
											nacht	.70	96.00	3.40	.60		30	30	30	

nr	z,gem	lengte	wegdek	hellingcor.	groep	omschrijving	kenmerk	art 110g	etm.intens.	%	periode	Intensiteiten %	licht	middel	zwaar	motor	snelheden licht	middel	zwaar	motor
54	0.0	73	01 glad asfalt/DAB		(3)	Werengouw	33730	< 70	5165.0	☐	dag		267.00	22.00	7.00		50	50	50	
											avond		179.00	13.00	2.00		50	50	50	
											nacht		54.00	5.00	1.00		50	50	50	
55	0.0	26	01 glad asfalt/DAB		(3)	Werengouw	34786	< 70	4531.0	☐	dag		267.00	14.00	1.00		50	50	50	
											avond		163.00	10.00	.00		50	50	50	
											nacht		49.00	3.00	.00		50	50	50	

Optrektoeslag

nr	optrektoeslag	kenmerk
1	---	
2	---	
3	---	
4	---	

Bodemabsorptie

nr	lengte	absorptie [%]	kenmerk
1	43	100.0	
3	308	100.0	
4	104	100.0	
5	359	100.0	
6	31	100.0	
7	54	100.0	
8	82	100.0	
9	224	100.0	
10	198	100.0	
11	174	100.0	
12	363	100.0	
13	123	100.0	
14	95	100.0	
15	33	100.0	
16	28	100.0	
17	181	100.0	
18	482	100.0	
19	238	100.0	
21	375	100.0	
22	323	100.0	
23	244	100.0	
24	209	100.0	
25	392	100.0	
28	161	100.0	
29	258	100.0	
30	284	100.0	
31	279	100.0	
32	234	100.0	
33	54	100.0	
34	219	100.0	
35	288	100.0	
38	269	100.0	
39	380	100.0	
44	509	100.0	
45	90	100.0	
46	70	100.0	
47	120	100.0	
48	46	100.0	
49	339	100.0	
50	321	100.0	
51	37	100.0	
52	88	100.0	
53	79	100.0	
54	112	100.0	
55	55	100.0	
56	174	100.0	
57	173	100.0	
58	65	100.0	
59	54	100.0	
60	40	100.0	
61	148	100.0	

nr	lengte	absorptie [%]	kenmerk
62	112	100.0	
63	87	100.0	
64	206	100.0	
68	219		
69	494	100.0	
72	144	100.0	
73	165	100.0	