Gemeente Amsterdam

Rapport

AI 2022-0121 RO-bomen Projecten bomen Pius Floris zuid perceel 3

10 december 2025

CONCEPT

Fred Roeskesstraat aanleg bouwweg

Werkzaamheden week 47 - 2025

donderdag 20 november 2025

10:00

GPS 52.39753, 4.76534

Heining 50, Amsterdam

Motregen 3°C wind 5 km/u

2025-P3-120 - Fred Roeskestraat kap 17 bomen

Fred Roeskesstraat
Aanvoerroute - bomen

Bij de Fred Roeskestraat is gevraagd of ik daar toezicht wil houden op de opbouw van de aan- en afvoer van het bouwverkeer, zie foto's voor probleemgebieden
Zie foto's voor de ingang en de opbouw.

In de nabijheid van de bomen zal de opbouw met granulaat, zand en platen gepaard gaan
Met name aan de achterkant van de gebouw staan twee oudere bomen met een flinke kroonspiegel en laag hangende takken. Zie foto's.













Werkzaamheden week 47 - 2025

donderdag 20 november 2025

























Werkzaamheden week 47 - 2025

donderdag 20 november 2025



Werkzaamheden week 48 - 2025

dinsdag 25 november 2025

13:24

2025-P3-120 - Fred Roeskestraat kap 17 bomen

Fred roeskesstraat
Aanleg bouwweg

AI contact gehad met5.1, 2, e deze pland een start gesprek met de aannemer om de niet nagekomen punten en het boom beschermplan door te nemen

Zie foto's voor knelpunten



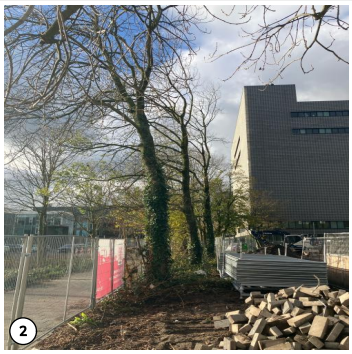



Werkzaamheden week 48 - 2025

dinsdag 25 november 2025

























Werkzaamheden week 48 - 2025

dinsdag 25 november 2025

























Werkzaamheden week 48 - 2025

dinsdag 25 november 2025





donderdag 27 november 2025

10:36

2025-P3-120 - Fred Roeskestraat kap 17 bomen

Fred roeskesstraat
Aanleg bouwweg

Het boom beschermplan is binnengekomen. Even doorgelezen zijn nog wat aandachtspunten

Binnen het projectgebied deze aandachtspunten op de foto gezet, zie foto's













Werkzaamheden week 48 - 2025

donderdag 27 november 2025













Werkzaamheden week 49 - 2025

maandag 01 december 2025

09:45

GPS 52.33817, 4.90176

Zuidelijke Wandelweg, Amsterdam

Zwaar bewolkt 4˚C wind 23 km/u

2025-P3-120 - Fred Roeskestraat kap 17 bomen

Fred roeskesstraat
Nalopen boom beschermplan

Met Copijn, 5.1, 2, e en de aannemer hebben we het boombeschermingsplan door genomen.

Een paar verbeterpunten
-de beluchtingspijpen 10 cm met de hand ingraven onder het folie
-boom buiten het terrein ook in de boombescherming ivm zichtbaarheid voor de vrachtwagens.
-het snoeien wordt door Copijn gedaan
- voor de bomen waar de verdichting heeft plaats gevonden komt er nog een onderzoek en evt. groeiplaats verbetering.
- als de bouwweg, weg is wordt er op die plek nog verdichting metingen verricht
-Copijn doet de maandelijkse monitoring.

woensdag 03 december 2025

Werkzaamheden week 49 - 2025

woensdag 03 december 2025

07:16

GPS 52.35551, 4.87872

Concertgebouwplein 17, Amsterdam

Zwaar bewolkt 8°C wind 17 km/u

2025-P3-120 - Fred Roeskestraat kap 17 bomen

Fred roeskesstraat
Aanleg bouwweg

Vandaag gaan ze beginnen met aanleg van de bouwweg
Ze beginnen aan de noordkant met het graven van de sleuven voor de belichting
Ik ben gister gebeld om bij aanwezig te zijn, zoals afgesproken.

Kroon projectie 30 m
Het afgezet gebied is 6 m breed en over de gehele lengte tot aan de straatweg.

Aanleg van de sleufjes ging goed Max 10 cm diep, weinig beworteling tegengekomen zie foto's.
Ze gebruiken afsluitdop . Dit wordt netjes met duck tape vastgezet. Zie foto's.

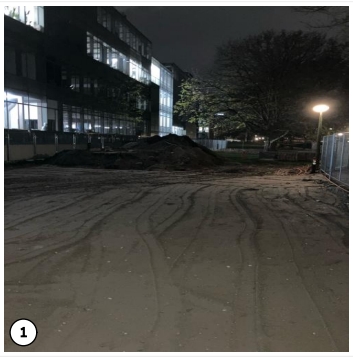

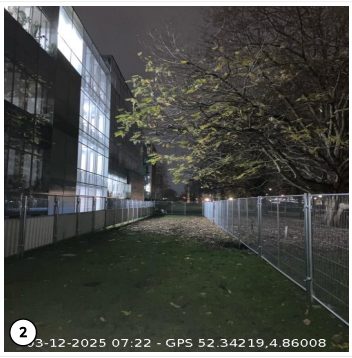









Werkzaamheden week 49 - 2025

woensdag 03 december 2025

























Werkzaamheden week 49 - 2025

woensdag 03 december 2025



donderdag 04 december 2025

12:12

GPS 52.33812, 4.90171

Zuidelijke Wandelweg, Amsterdam

Overwegend bewolkt 5°C wind 14 km/u

2025-P3-120 - Fred Roeskestraat kap 17 bomen

Fred roeskesstraat
Aanleg bouwweg

hekwerk nog niet aan de binnenkant van de bomen geplaatst, zie foto.s.

De Bouwweg vordert, zijn al onder de kroonprojectie door. beluchtingspijpen, de folie en de puinbaan is gelegd, zie foto,s

De Puinbaan is aangelegd, zie foto's
Morgen gaan ze de platen erop leggen. De beluchtingspijpen zijn mooi afgewerkt. zie foto. Ze verwachten morgen klaar te zijn met het gedeelte onder de boom.

Maandag worden de takken gesnoeid.







Werkzaamheden week 49 - 2025

donderdag 04 december 2025















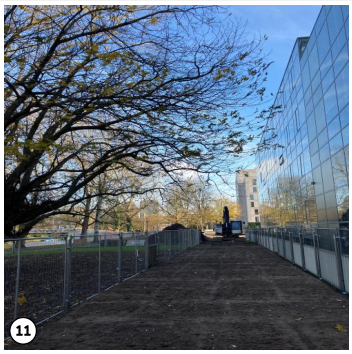









Werkzaamheden week 50 - 2025

maandag 08 december 2025

13:06

2025-P3-120 - Fred Roeskestraat kap 17 bomen

Fred. Roeskestraat
Aanleg bouwweg

Bij de ingang zijn de hekken nog niet achter de boom geplaatst zie foto, de rest staat wel netjes in de boom bescherming zie foto's

Ga nu laat is opgevuld met zand hierboven eens een bouwplaats gaan si foto's het geel wordt verder toch geen geëgaliseerd. Belucht Ting's pijp liggen mooi schoon

Morgen komen snoeien.

Zie foto's voor vervolg van de bouwer, de plataan aan het einde die wordt in vier bouwvak #gezet ter bescherming



Werkzaamheden week 50 - 2025

maandag 08 december 2025















dinsdag 09 december 2025

16:10

2025-P3-120 - Fred Roeskestraat kap 17 bomen

Fred roeskesstraat
Snoei bij bouwweg

De bomen die boven de bouw weg hangen, zijn gesnoeid zie foto's
Een en ander is door Copijn uitgevoerd

Werkzaamheden week 50 - 2025

dinsdag 09 december 2025












woensdag 10 december 2025

Werkzaamheden week 50 - 2025

woensdag 10 december 2025

09:48

2025-P3-120 - Fred Roeskestraat kap 17 bomen

Fred roeskesstraat
Aanleg bouwweg
Tweede hek laag bij de hoofdingang nog niet aanwezig zie foto's voor de rest ziet het hier goed uit

De bouw weg aan de noordzijde is Zo goed als af
Er is gesnoeid , Beide bomen zie foto's
De boom bescherming bij de plataan moet nog worden gezet, dit zal door vier bouwen hacken worden gedaan
De bouw weg aan de noordzijde is aangevuld aan de randen met grond
De bouwwerk is volgens plan Aangelegd.



















Werkzaamheden week 50 - 2025

woensdag 10 december 2025





