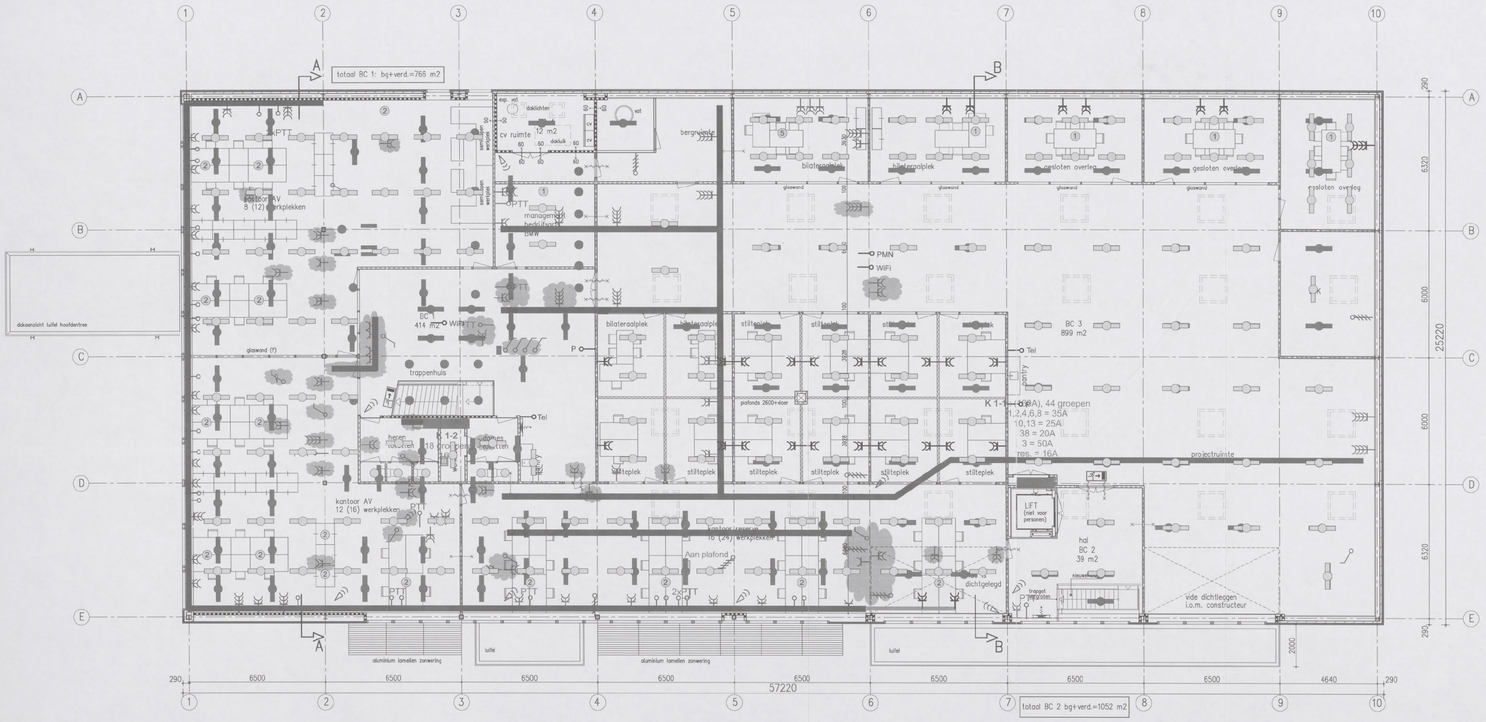

verdieping

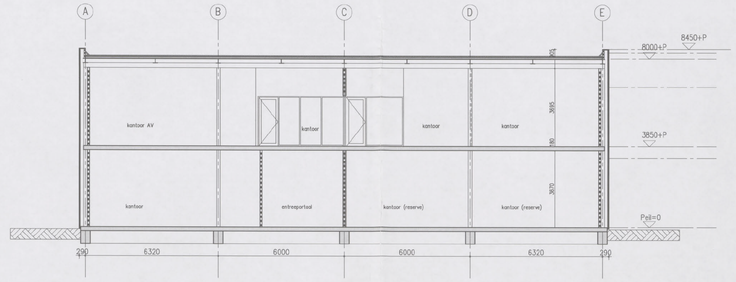

doorsnede A–A

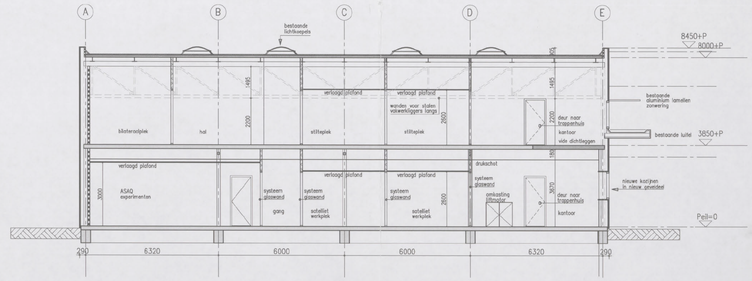

doorsnede B–B

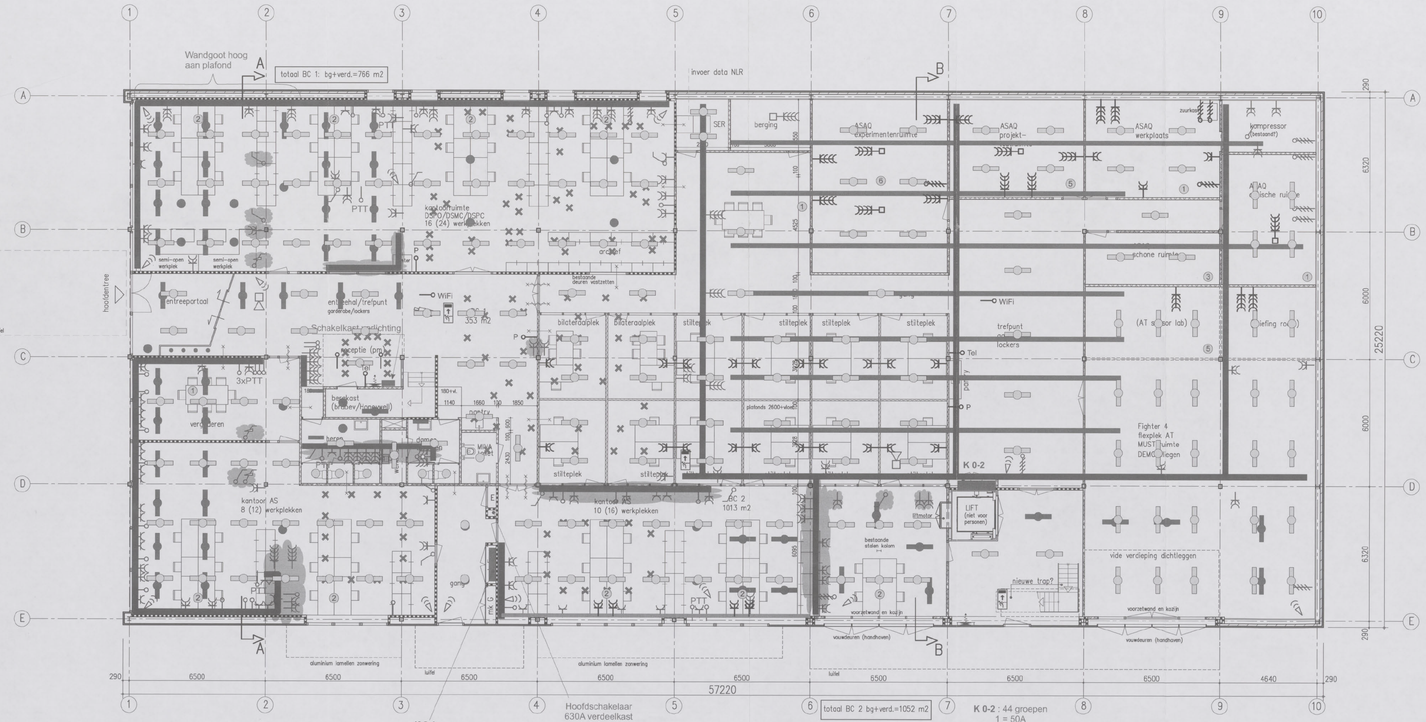

begane grond

K 0-1
49 groepen
alle16A
gr. 40 = 25 = comp.ruimte 1e verd.

Hoofdschakelaar
630A verdeelkast
naar K 0-2 en K 1-1

K 0-2 ; 44 groepen
1 = 50A
2 = 35A
3 = 35A
4 = 63A
5 = 50A
6,7,8 = Res.
15 = 20A
20 = 20A
23,43,44 = Res.
Rest = 16A

opmerkingen:
installaties volgens opgave installatieadviseur
dichtleggen vide volgens opgave constructeur

DATANETWERK AANSLUITINGEN (max 100)
Goedkope (event. bestaande) inserts

- Tel — Voor vaste telefoon (bij brandslang)
- WiFi — (plafond)
- PMN — (Private Mobile Network)
- P — (Printers)
- (x) — Aantal te realiseren aansluitingen

ALLE BESTAANDE EN NIEUWE DATA-AANSLUITPUNTEN NIEUW BEKABELEN

- Nieuwe wandgoot
- Nieuwe 230V WCD dubbel
- Nieuwe 230V WCD 4-voudig op zuil
- Nieuwe 400V WCD 32A
- Nieuw TL-armatuur
- Nieuwe TL-spot
- Installatie af te koppelen en demonteren

ALLE HUIDIGE VERLICHTINGSARMATUREN DEMONTEREN + AFVOEREN + VERVANGEN

RENVOOI bestaande toestand

- baksteen metselwerk
- massieve wanden MSI betonsteen
- gipsplaat wanden
- spaanplaat binnenwand
- houten wanden
- houten glas puien
- stalen kolommen
- houten deurkozijn enkele deur
- houten deurkozijn dubbele deuren
- schuifdeur
- brandwerend 30 minuten tenzij anders vermeld
- brandwerend 30 minuten en zelfsluitend tenzij anders vermeld
- brandslang op haspel

nieuwe toestand

- nieuwe binnenwanden
- nieuwe systeemwand gesloten
- nieuwe systeemglaswanden met glasdeur
- nieuwe systeemglaswanden
- nieuwe deurkozijnen
- nieuwe pantry

Behoort bij besluit van het Dag. Bestuur d.d.
- 4 JUNI 2013
Gemeente Amsterdam Stadsdeel Zuid

17 MEI 2013
B 09811

9

PROJECT	NLR TIJDELIJKE HUISVESTING LOCATIE AMSTERDAM	DATUM: 18-04-2013	GEZIEN:
OMSCHRIJVING	ELEKTROTECHNISCHE INSTALLATIES NIEUWE SITUATIE	GETEKEND:	GECONTROLEERD:
		SCHAAL: 1:100	FORMAT: A0

Jan Evertsenstraat 731
1061 XZ Amsterdam
T (020) 448 98 00 - F (020) 448 98 55
www.valstar-simonis.nl

rijswijk - roelofarendsveen - amsterdam - groningen
VALSTAR SIMONIS

41018.1E-C-002