11

CONSTATERINGSRAPPORT

Datum en tijdstip	11 oktober 2019
Lokatie	Slijkstraat 42/Achterom 25
Zaaknummer (decos)	Z.157002/D.115285
Aanleiding	Handhavingsverzoek

Hierbij verklaart de ondergetekende, in de hoedanigheid van toezichthoudend ambtenaar van de gemeente Weesp, op bovengenoemde datum en tijdstip het volgende te hebben geconstateerd:

Tijdens verschillende bezoeken van het pand heb ik geconstateerd dat de brandscheiding tussen de Slijkstraat 42 en de Achterom 25 conform bouwbesluit 2012 is uitgevoerd.

In de bijlage heb ik van de constateringen, diverse foto's toegevoegd. De aannemer heeft een logboek van de werkzaamheden bij gehouden, deze is ook in de bijlage bijgevoegd.

Bijlagen:
- foto's van de constateringen
  logboek aannemer

Aldus naar ambtsbelofte opgesteld,
Weesp, 15 oktober 2019

Handtekening:

10.2.e

10.2.e

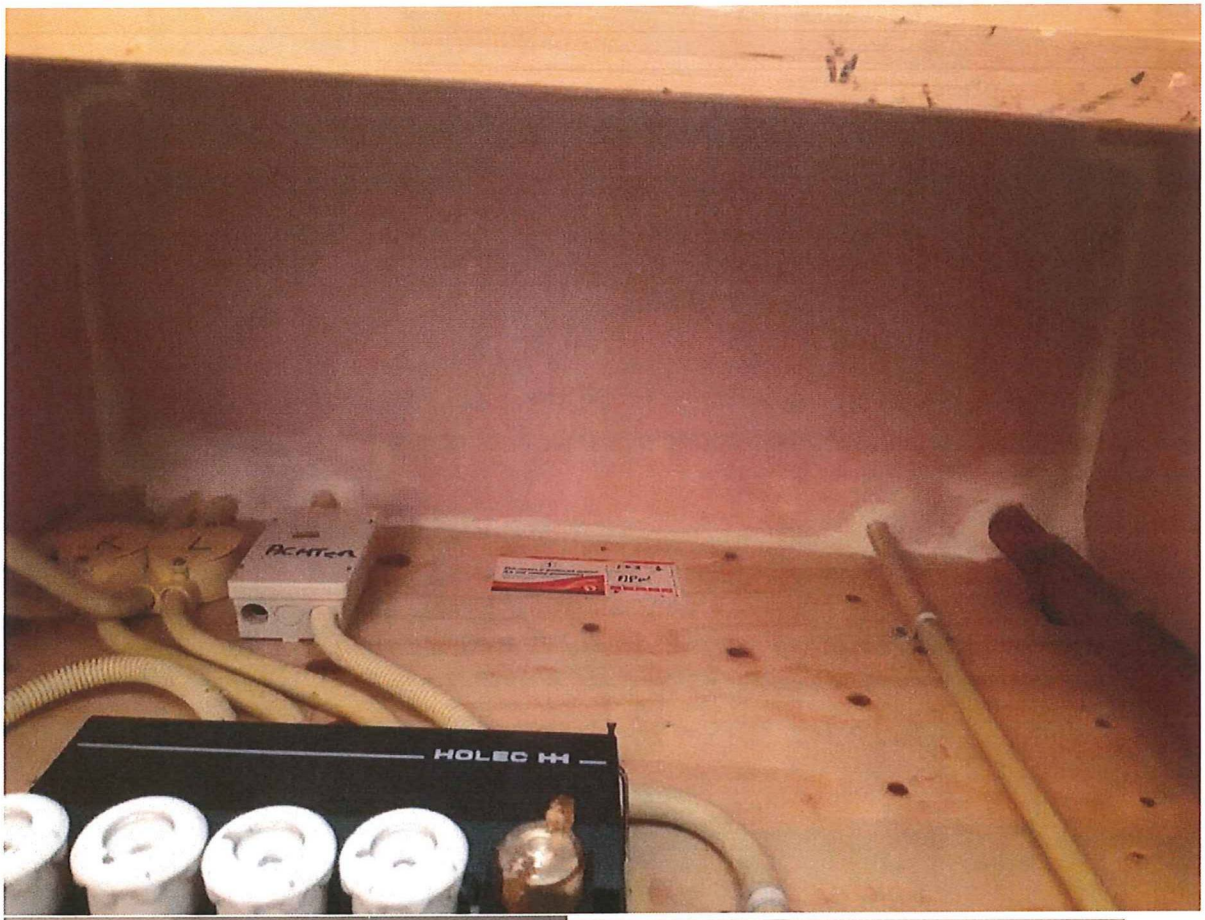
HOLEC HH

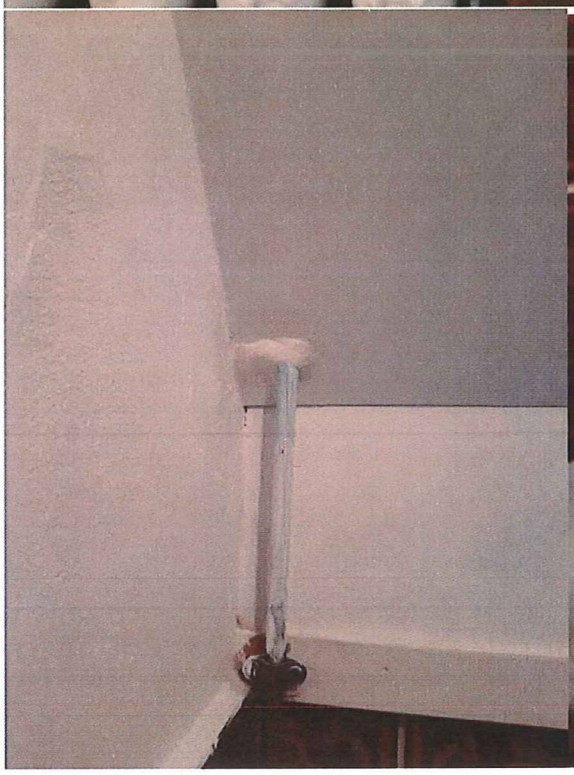

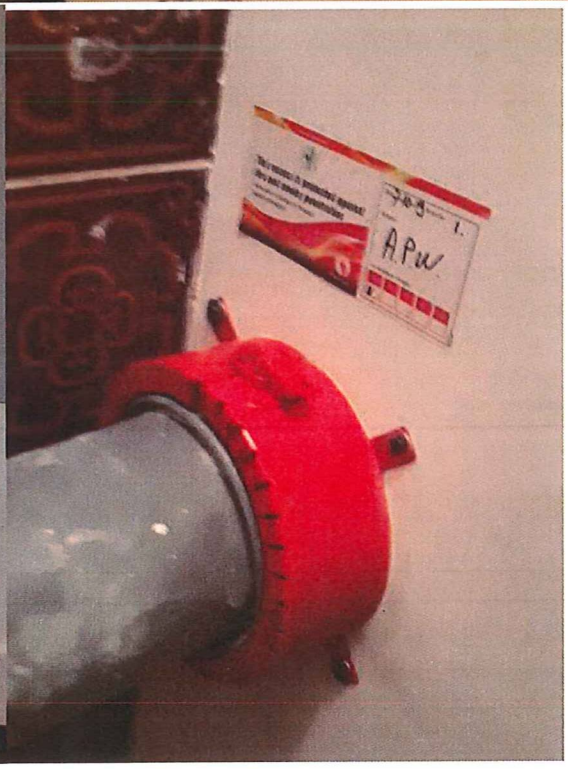
APw




This recess is protected against
fire and smoke penetration
D.P.w.

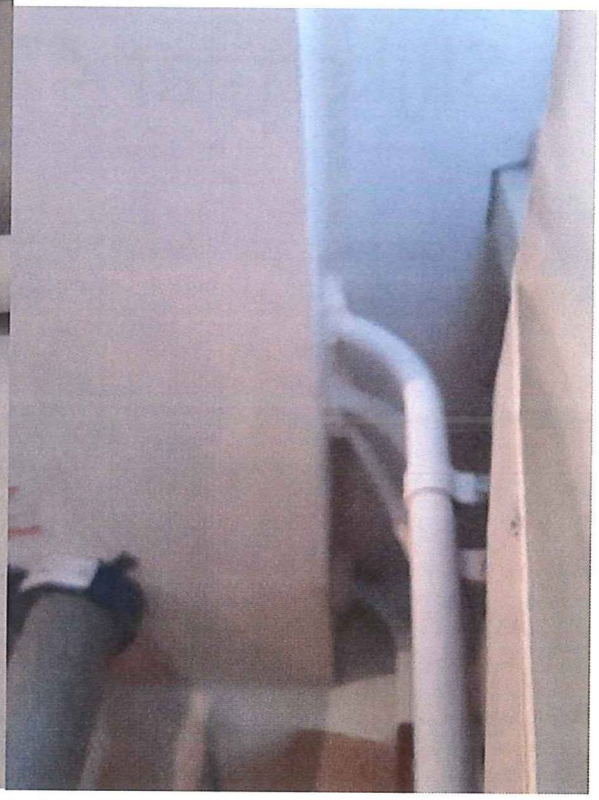

Logboek brandwerende toepassingen.

Slijkstraat 42 Weesp.

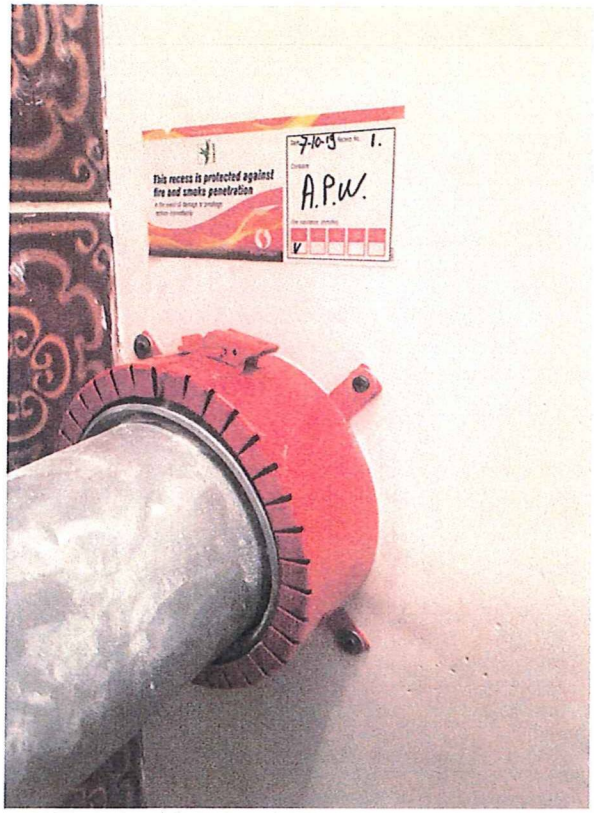

Geplaatst op	: 07-10-2019.
Afdichting nummer	: 1.
Wand/vloer/plafond	: wand.
Positie	: op koof in hoek.
Ruimte	: toilet.
Eis	: 30 minuten.
Gebruikt product	: brandmanchet Fernocollar 1704NL 125 mm.

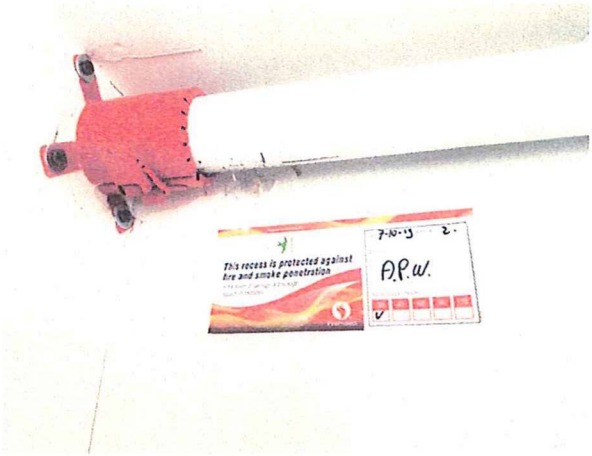

Geplaatst op	: 07-10-2019.
Afdichting nummer	: 2.
Wand/vloer/plafond	: wand.
Positie	: hoek boven deur richting voorruimte wc.
Ruimte	: Keuken.
Eis	: 30 minuten.
Gebruikt product	: brandmanchet Fernocollar 1704NL 40 mm.

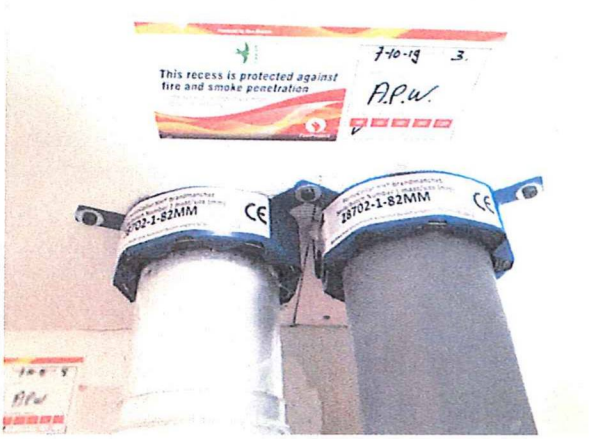

Geplaatst op	: 07-10-2019.
Afdichting nummer	: 3.
Wand/vloer/plafond	: plafond.
Positie	: doorvoeren cv installatie.
Ruimte	: Keuken.
Eis	: 30 minuten.
Gebruikt product	: brandmanchet Fernocollar-HH 1704NL 82 mm.



Geplaatst op	: 07-10-2019.
Afdichting nummer	: 4.
Wand/vloer/plafond	: plafond.
Positie	: doorvoer cv installatie.
Ruimte	: Keuken.
Eis	: 30 minuten.
Gebruikt product	: opgebouwd uit fp/pu foam om de sparing op te vullen, aan de buitenzijde afgewerkt met fp acrylic sealant (grafiet).

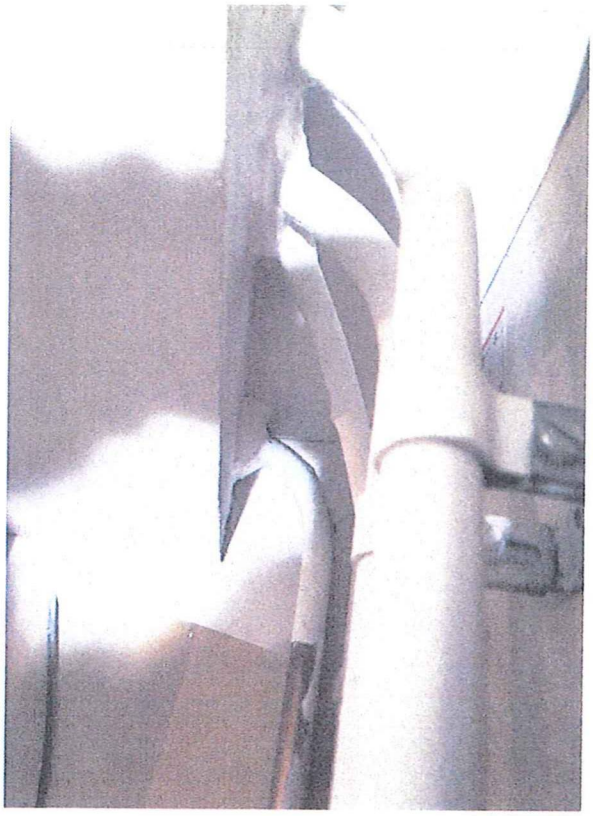

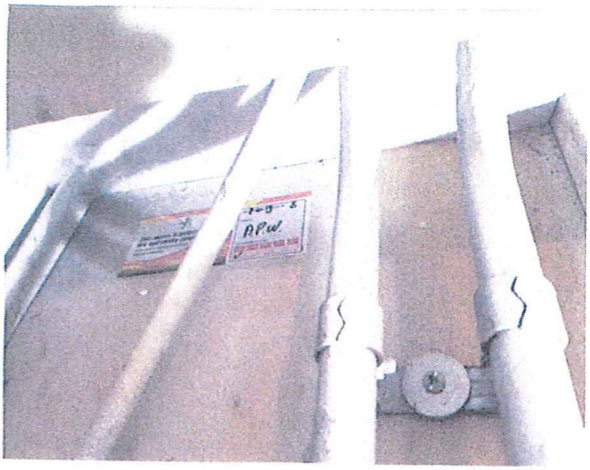

Geplaatst op	: 07-10-2019.
Afdichting nummer	: 5.
Wand/vloer/plafond	: plafond.
Positie	: doorvoeren cv installatie raamzijde/koof.
Ruimte	: Keuken.
Eis	: 30 minuten.
Gebruikt product	: opgebouwd uit fp/pu foam om de sparing op te vullen, aan de buitenzijde afgewerkt met fp acrylic sealant (grafiet).

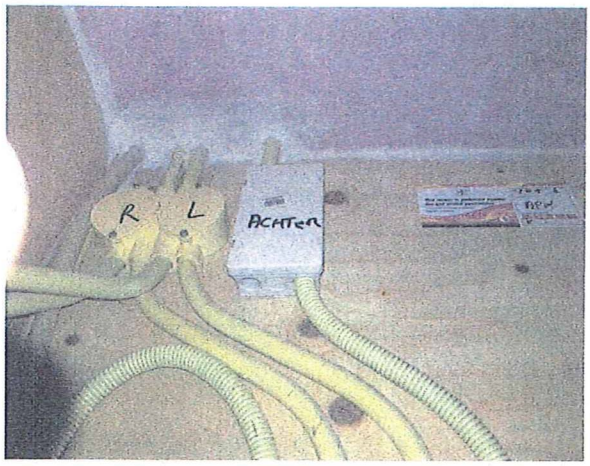



Geplaatst op	: 07-10-2019.
Afdichting nummer	: 6.
Wand/vloer/plafond	: plafond.
Positie	: doorvoeren plafond meterkas (binnenzijde).
Ruimte	: meterkast.
Eis	: 30 minuten.
Gebruikt product	: opgebouwd uit fp/pu foam om de sparing op te vullen, aan de buitenzijde afgewerkt met fp acrylic sealant (grafiet).

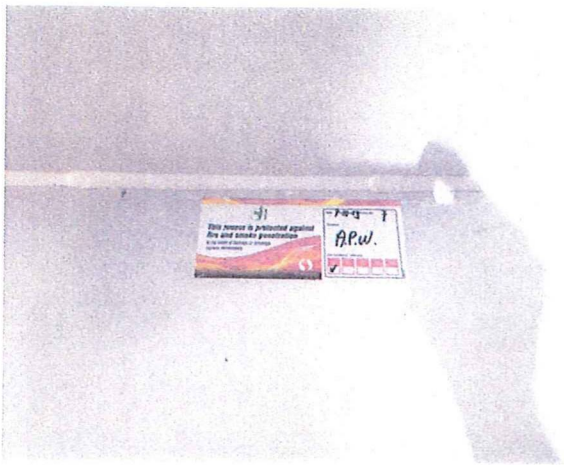

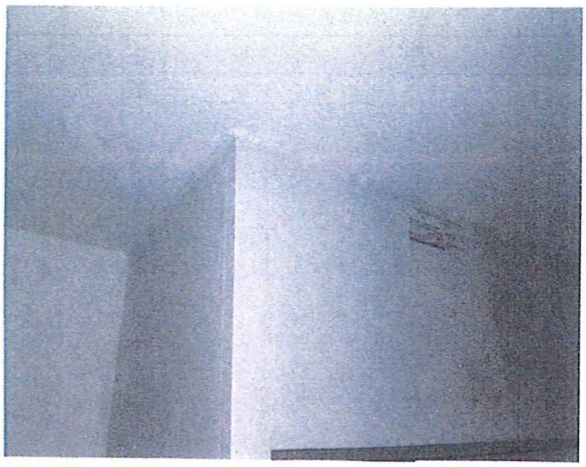

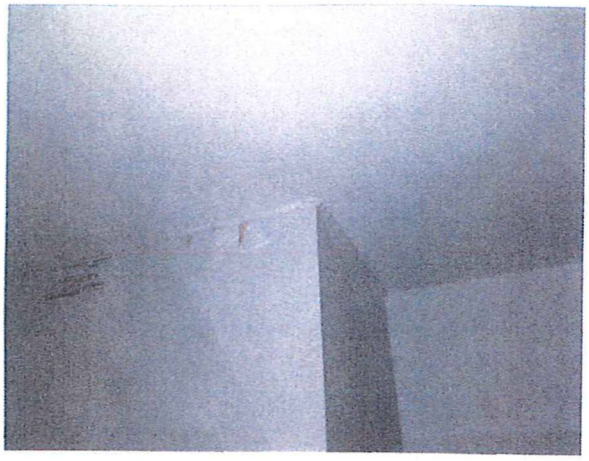

Geplaatst op	: 07-10-2019.
Afdichting nummer	: 7.
Wand/vloer/plafond	: plafond.
Positie	: bovenkant meterkast (buitenzijde).
Ruimte	: meterkast.
Eis	: 30 minuten.
Gebruikt product	: opgebouwd uit fp/pu foam om de sparing op te vullen, aan de buitenzijde afgewerkt met fp acrylic sealant (grafiet).



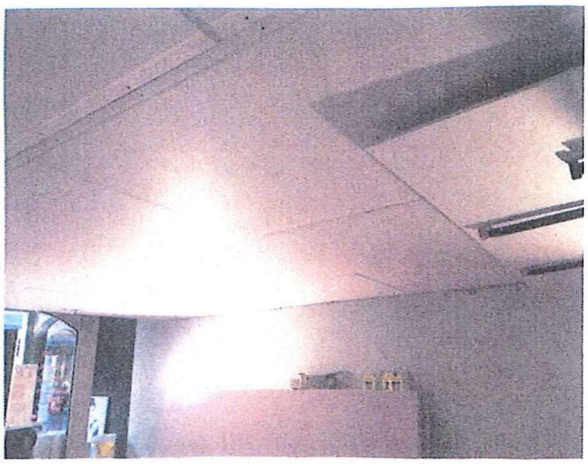

Geplaatst op	: 23-09-2019/30-09-2019
Afdichting nummer	: nvt
Wand/vloer/plafond	: plafond.
Positie	: nvt
Ruimte	: wc, voorruimte, keuken, winkel, meterkast.
Eis	: 30 minuten.
Gebruikt product	: opgebouwd uit metal stuc 60/27 in een dubbel net, geïsoleerd met 60 mm glaswol, beplaat met extra brandwerend kruislings aangebracht dubbel gips, naden afgewerkt klasse b.



Geplaatst op	: 23-09-2019/30-09-2019
Afdichting nummer	: nvt
Wand/vloer/plafond	: plafond.
Positie	: nvt
Ruimte	: wc, voorruimte, keuken, winkel.
Eis	: 30 minuten.
Gebruikt product	: 7 stuks brandwerende centraaldoos.