Gemeente Amsterdam

Rapport van bevindingen na besluit last onder dwangsom

1. Wat is feitelijk geconstateerd?	
Op welk adres is de controle uitgevoerd?	Eerste Jacob van Campenstraat 62-H
Wanneer is de controle uitgevoerd?	4 augustus 2022 08:20 uur
Wat is er geconstateerd tijdens de controle naar aanleiding van besluit last onder dwangsom?	Ik kwam bij Eerste Jacob van Campenstraat 62-H aldaar zag ik Flitsbezorger Getir is nu open als winkel. Ik zag dat er een poster bij de ingang aanwezig was waarop aangegeven stond dat je zelf de boodschappen kan pakken, of bestellen via de app om op te halen via een speciaal e-mailadres. Ik zag dat er nog 3 bezorgfietsten stonden. De uitstalling heeft wel een up-grade gehad en er staan prijzen bij de producten
Wat is het bewijs van de overtreding(en)?	


Gratis
surprise
tote bag*
bij een aankoop
in onze winkel
*vol met verrassende producten
getir



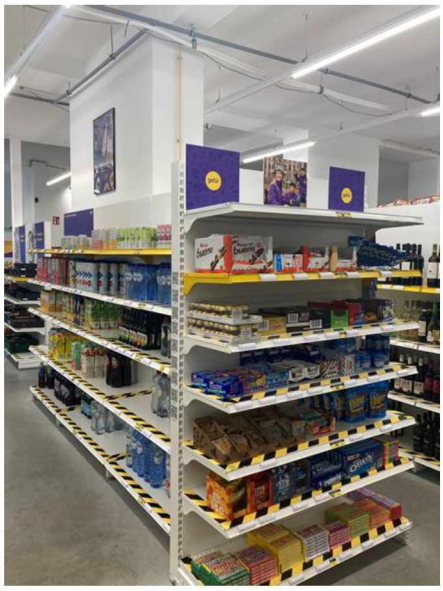





	
Wat is er besproken/ welke afspraken zijn er gemaakt?	Een medewerker heeft de volgende informatie gegeven: Er kan met een winkelmandje gewinkeld worden. In de zaak zijn nog 2 medewerkers aan het werk. Het personeel zoekt de gepakte boodschappen op in de app die ook gebruikt wordt voor de bezorgdienst. De medewerker gaf aan dat ze ook nog willen gaan bezorgen maar wist nog niet hoe dit zou gaan. Er staan nu nog 3 fietsen die nog opgehaald moeten worden. De bevoorrading gaat nog in dezelfde frequentie omdat in de winkel geen voorraden aanwezig zijn. De klanten bestaan uit toeristen die vooral bier en sigaretten halen. Soms ook grotere boodschappen maar dan duurt afrekenen lang ivm het opzoeken van de producten in de app. De openingstijden van de winkel zijn nog niet aangegeven en bekend bij het aanwezige personeel.
Met wie is er gesproken?	Medewerker
2. Ondertekening	
Datum Naam Functie	4 augustus 2022 [redacted] Senior Handhaver Bouw en Gebruik
Handtekening	