Onveilige situatie #4378

Algemeen

Melding nr	4378
Melder	5.1,2,e
Bedrijfseenheid	-
Aangemaakt	2022-07-22T13:59:37.000Z
Gesloten	2022-07-29T08:35:22.000Z
Status	Gesloten
Project	AI 2020-0126 ROK Veiligheidsconstructies Bruggen & Kademuren
Adres	Amsterdam Nederland
Verantwoordelijk	KAM afdeling Mobilis
Omschrijving	Donderdag 21 juli 2022 om 21:10 uur melding ontvangen van buurtbewoner dat één van onze dekschuiten aan het zinken was. Havendienst en de waterpolitie waren snel ter plaatse en hebben eerste assistentie verleent d.m.v. leegpompen van het zinkende dekschuit. Na het leegpompen van het dekschuit heeft een lasser met een plaat het gat gedicht, deze werkzaamheden zijn rond 01.00u afgerond.
Actie	Laswerkzaamheden verricht om het lek te dichten.
Oplossing	

Classificering (sectie voor veiligheidskundige)

Gemeld aan de uitvoerder?	Ja
Datum	2022-07-21
Tijdstip	21:00
Gemeld namens	-
Basis risico factoren	-

Betrokken

5.1,2,e	Melder
KAM afdeling Mobilis	verantwoordelijke
5.1,2,e	volger
5.1,2,e	volger
5.1,2,e	volger
5.1,2,e	volger
5.1,2,e	volger
5.1,2,e	volger
5.1,2,e	volger
5.1,2,e	volger
5.1,2,e	volger

Afbeeldingen

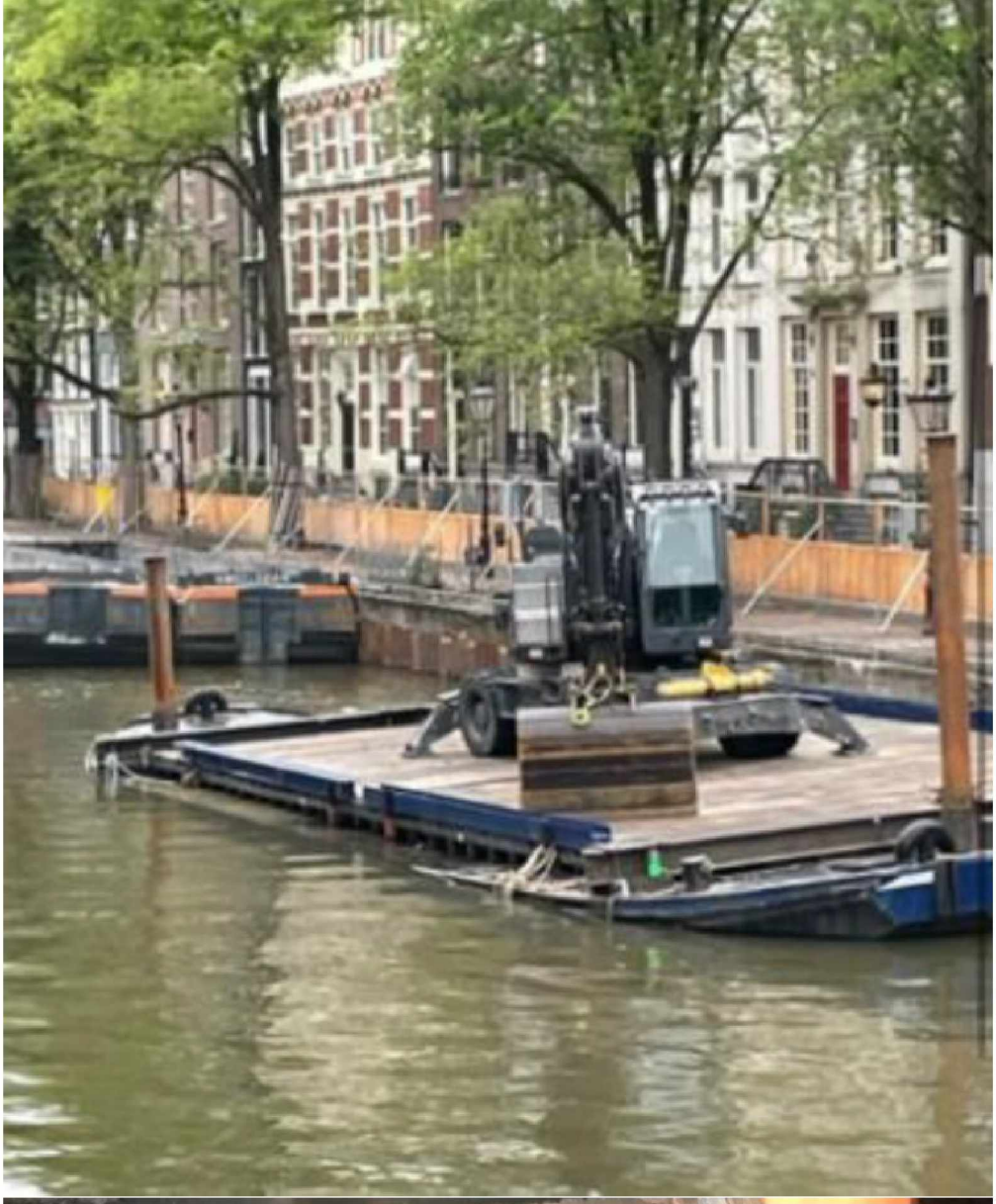

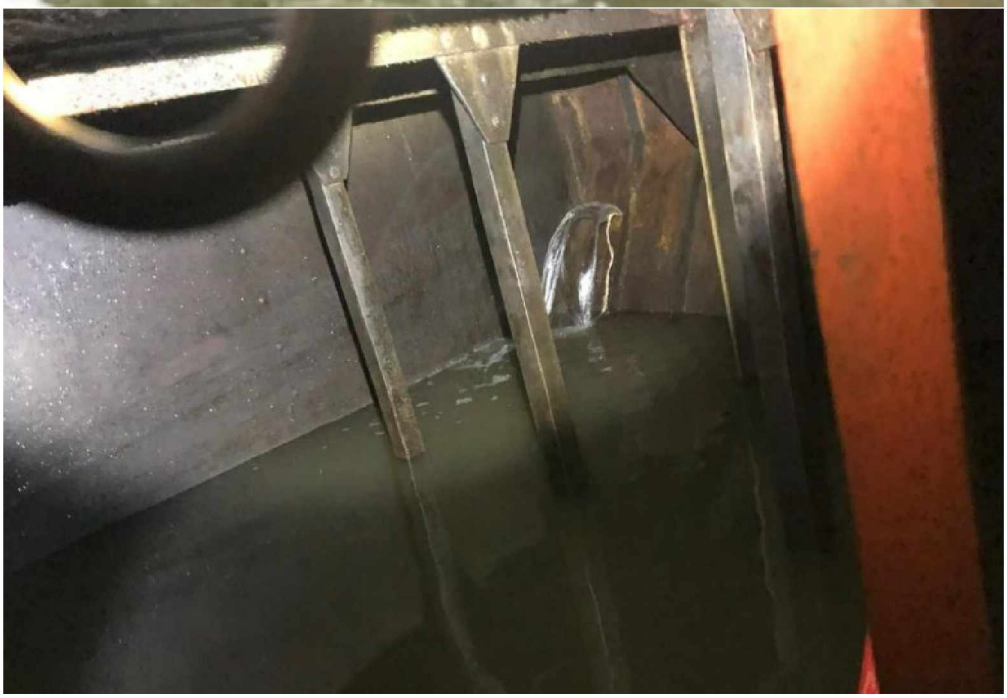



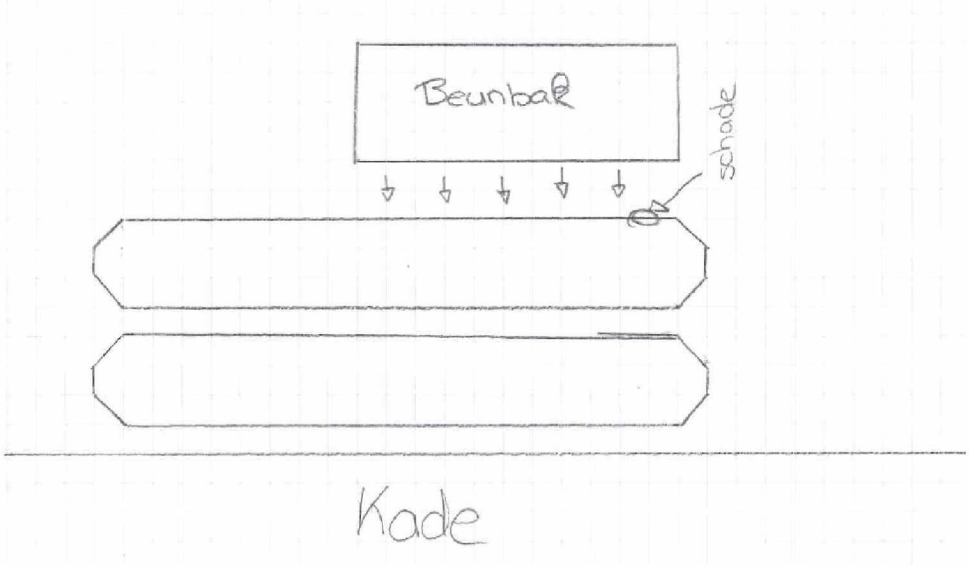

Opmerkingen

5.1,2,e

2022-07-28T06:58:20.000Z

Update 28-7; Tijdens de werkzaamheden staat de beunbak tegen het dekschuit aan voor laad/los activiteiten(zie schets). Deze beunbak is voorzien van stootranden(houten balken). Het vermoeden is dat het gat in het dekschuit is ontstaan door één van de stootranden die onder het dekschuit klem is komen te zitten. Deze vermoeden komt van de zichtbare schade. Voorstel maatregel; Het vervangen van de houten stootranden voor rubberen stootranden.