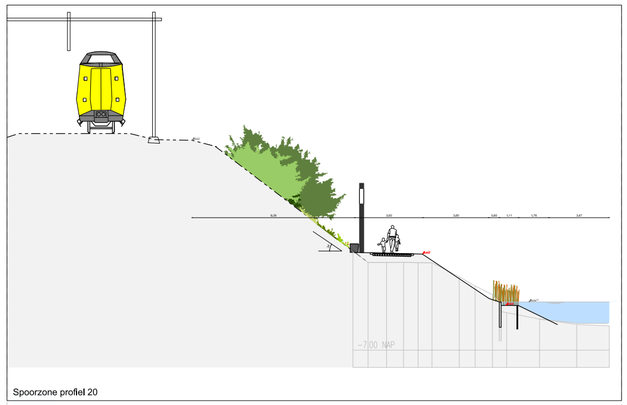

Spoorzone profiel 20



Spoorzone profiel 02

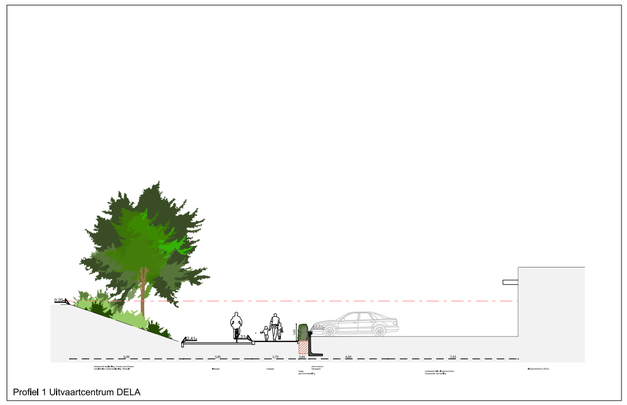

Profiel 1 Uitvaartcentrum DELA

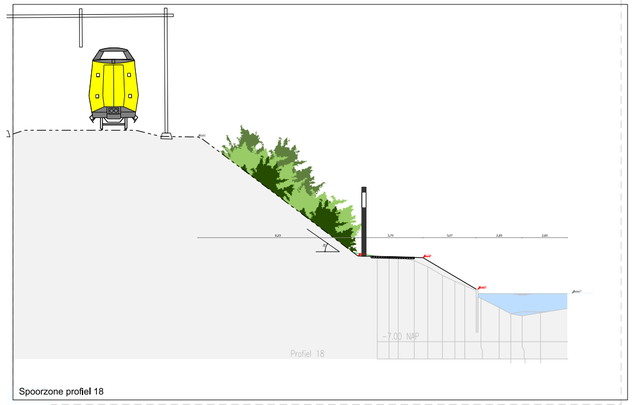

Spoorzone profiel 18

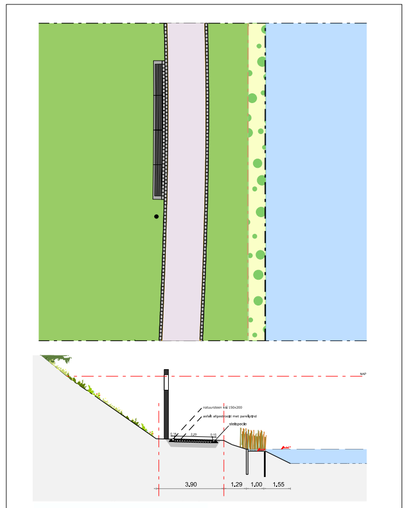

Pricipedetail wandelpad spoorzone

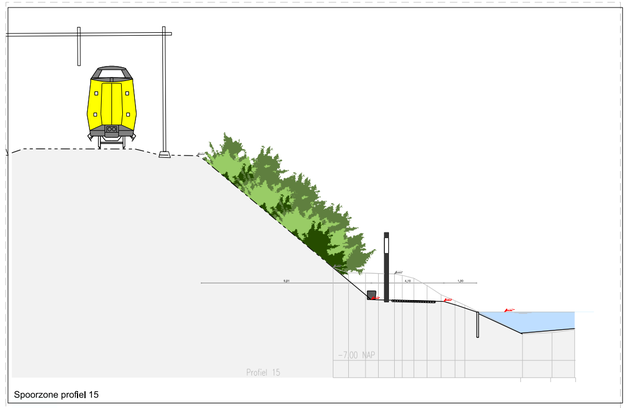

Spoorzone profiel 15

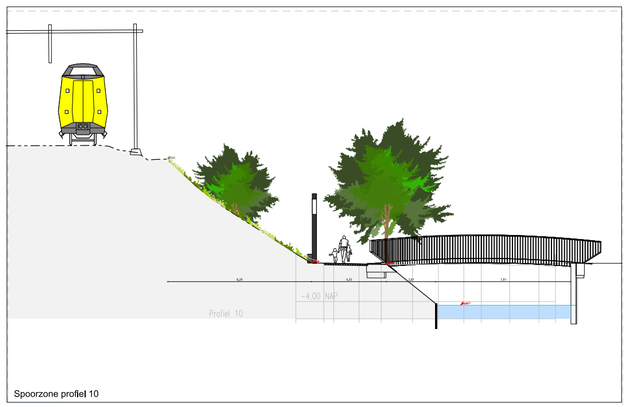

Spoorzone profiel 10

Gemeente
Amsterdam
Ruimte & Duurzaamheid

omgeving ABN-AMRO

Product	**Doorsneden**		
Variant			
Status			
Opdracht	**Gemeente Amsterdam**	Datum	**15-12-2025**
Ontwerper	**S. Sprietsma**	Revisie	
Tekenaar	**H. Volkers**	Schaal	**1:250**
Projectnr.		Formaat	**A2**
Bestand	20251215 VO Hoorneboeg eo.dgn		
Model	01 Profielen Blad 2		

© Gemeente Amsterdam Auteursrechten voorbehouden

Geplot door : USERNAME

Datum plot : DG-MND-JAAR

PW documentnaam : PW-DOCUMENTNAME

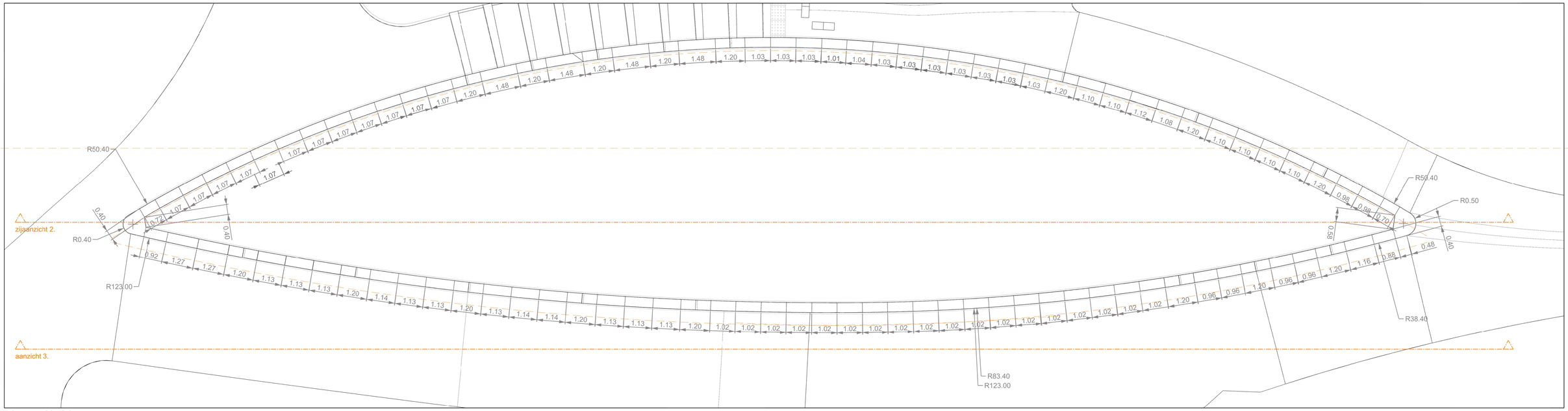

1. bovenaanzicht zitelementen

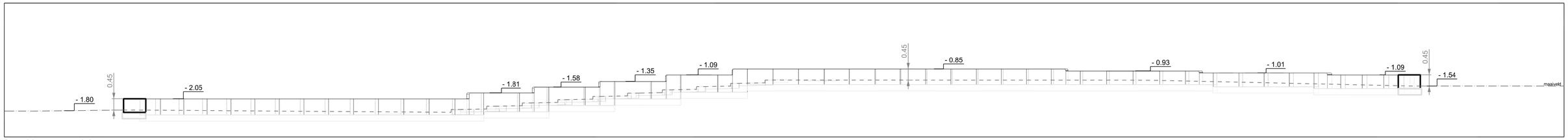

2. aanzicht natuursteen zitelementen

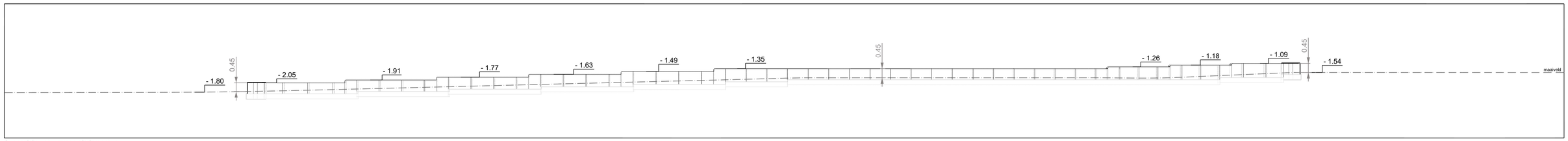

3. aanzicht natuursteen zitelementen

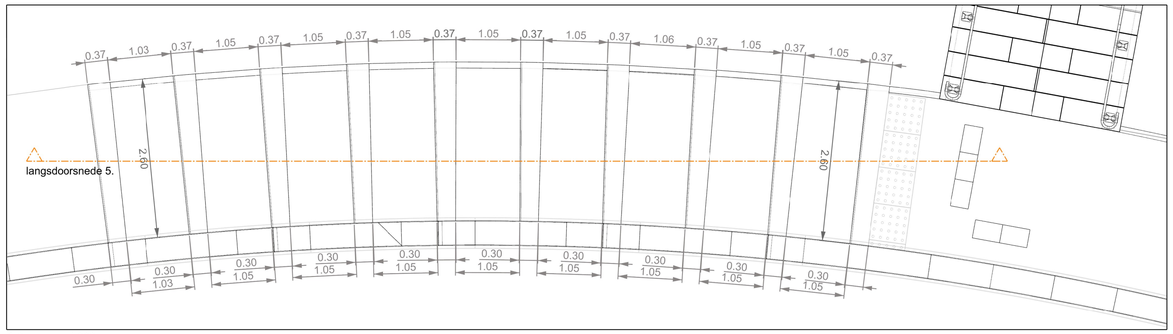

4. bovenaanzicht trap

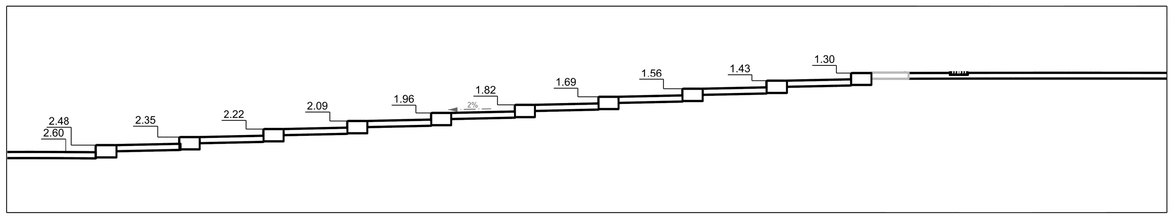

5. langsdoorsnede trap

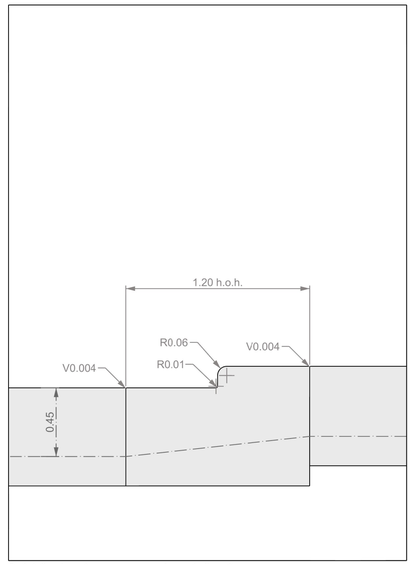

6. detail natuursteen overgangselement zitrand

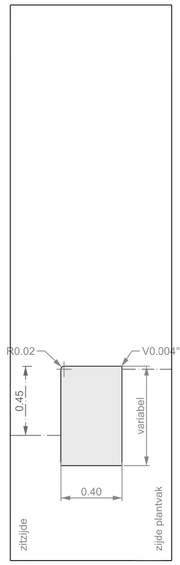

7. doorsnede natuursteen zitrand

Materiaalgebruik: Traptreden en zitelementen: natuursteen donkergrijs met sterke megakristen, Puccini perceel 5
Zitelementen stellen op betonsloof, nader uit te werken
Bovenzijde betonsloof minimaal 0.10m onder bovenzijde aansluitende verharding
Aangegeven maten zijn h.o.h.-maten, inclusief voeg 8mm.\

Afronding R=2 cm aan buitenzijde.
Voegen tussen de elementen 8 mm, kit op rugvulling, velling 4 mm,
Bij hoogtesprong een R=6 cm.
Uitwendige hoeken aan zijde groen, velling 4 mm
Fundering van de natuursteenblokken met een betonslof 15 á 20 cm dik op puinfundering met tussen de blokken en de sloof krimpvrije mortels als ondersabeling kunststofwiggen en dichtzetten van kieren na gebruik van kunststof wiggen. Elementen minimaal stellen op stelspecie om overal steunpunt geven onder de elementen.
Sloof om de 10 meter dilateren met horizontale doken t.p.v. de dilatatie.

Gemeente Amsterdam
Ruimte & Duurzaamheid

Hoorneboeg - ABN-AMRO

Product	Zitelementen / plantvak		
Variant			
Status			
Opdracht	gemeente Amsterdam	Datum	27-01-2026
Ontwerper	S.Sprietsma	Revisie	
Tekenaar	H.Volkers	Schaal	1:250 / 1:100
Projectnr.		Formaat	A1
Bestand			

© Gemeente Amsterdam Auteursrechten voorbehouden

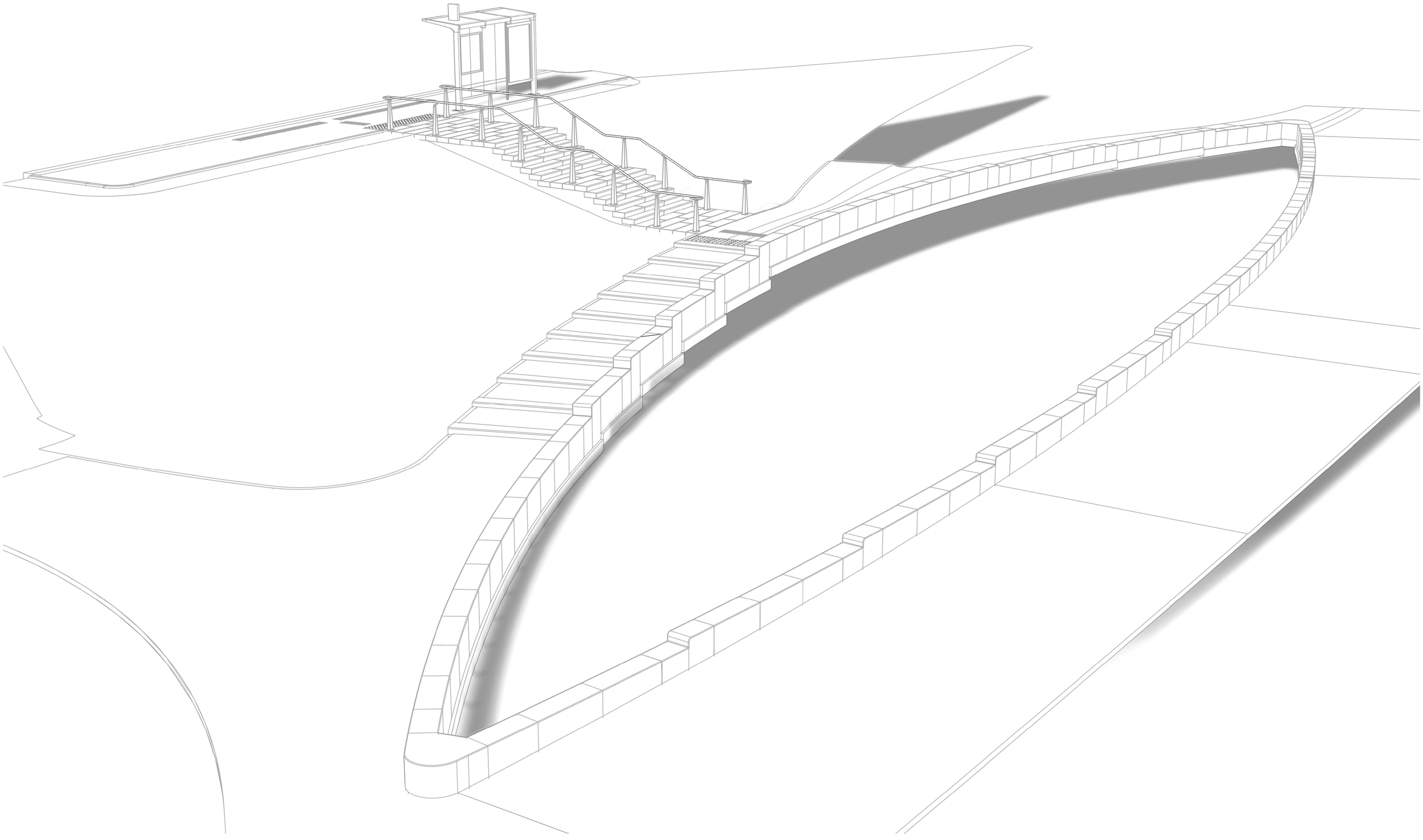

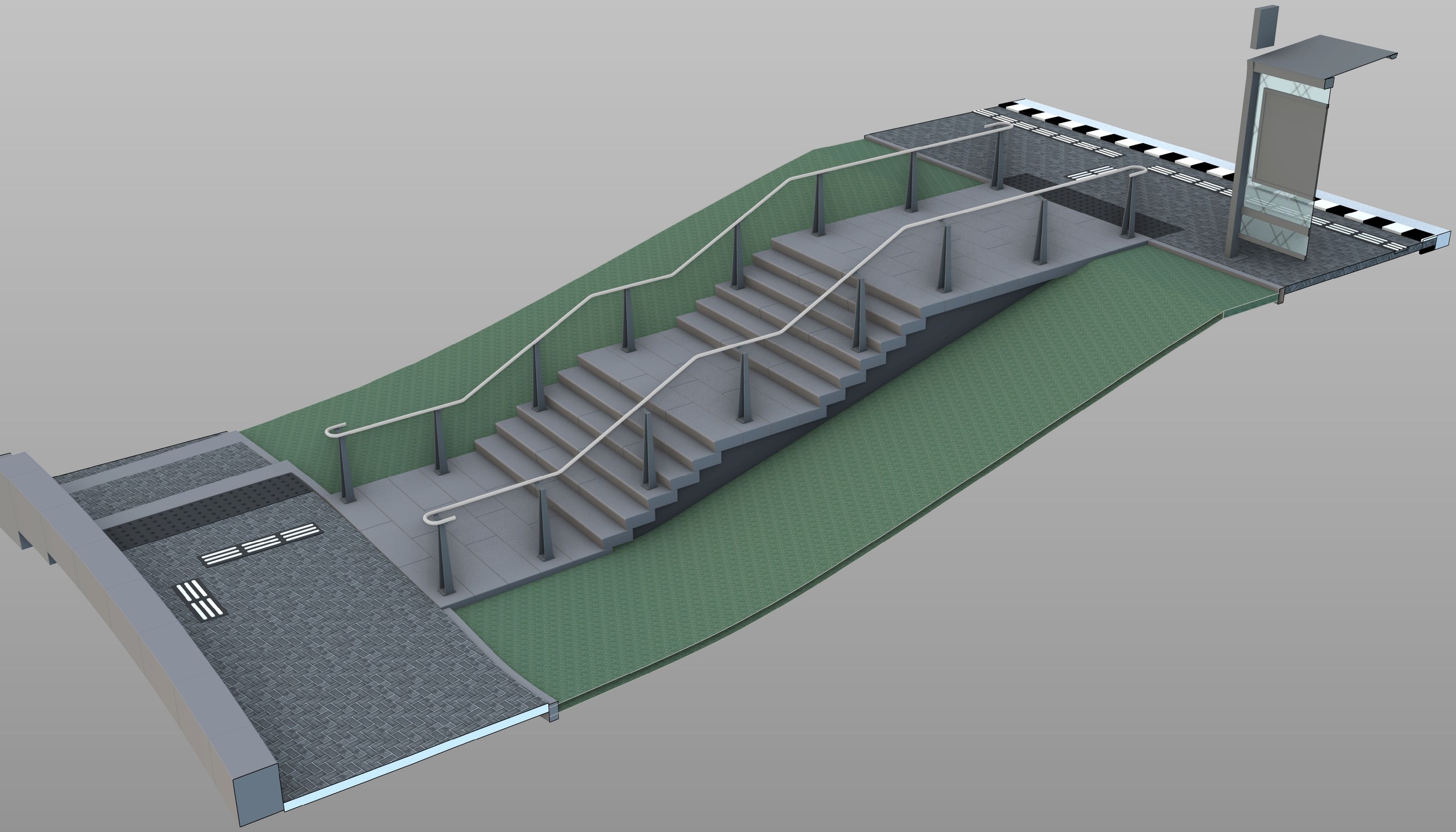

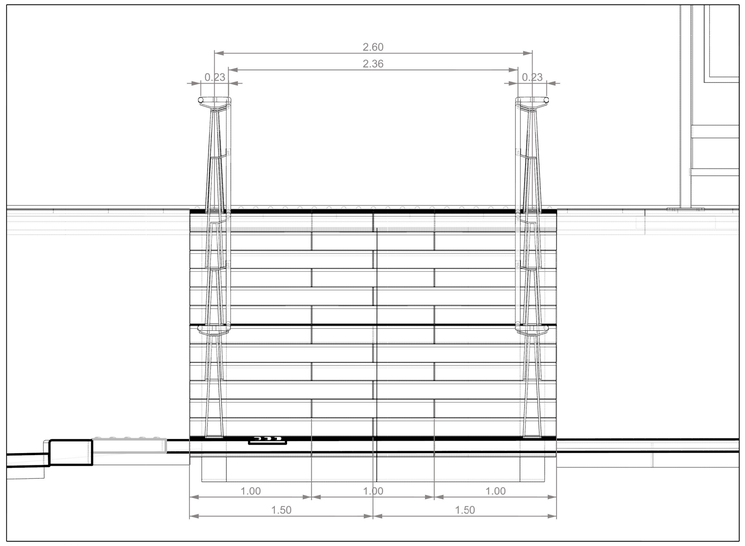

1. vooraanzicht

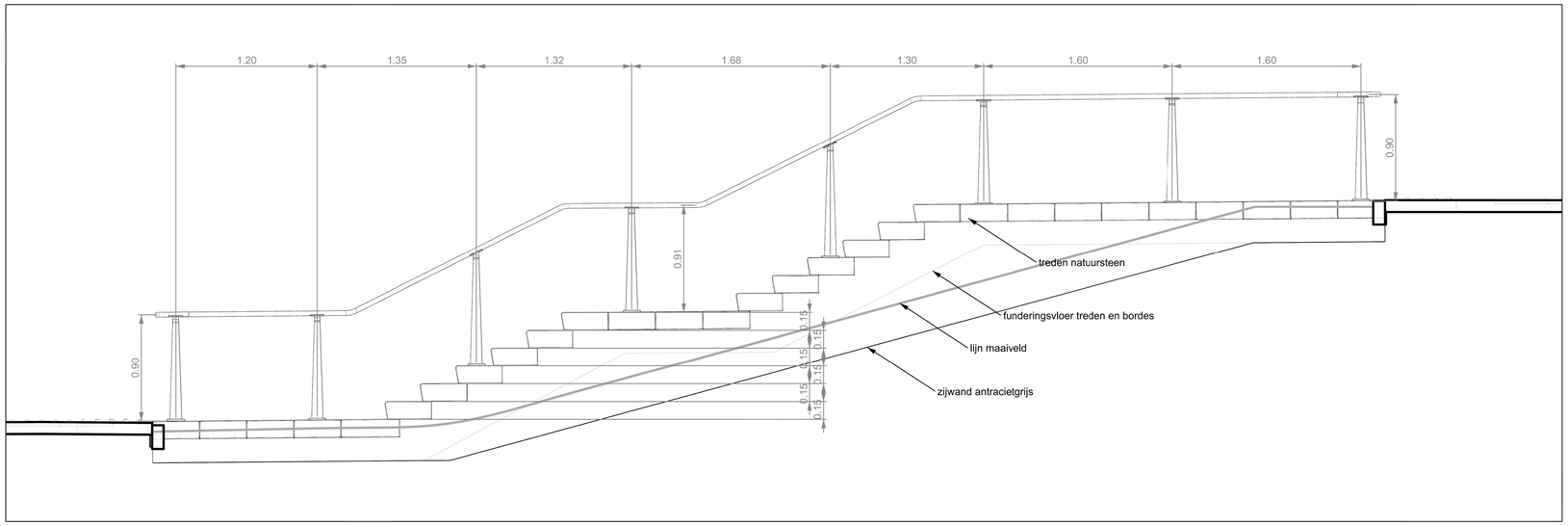

2. zijaanzicht

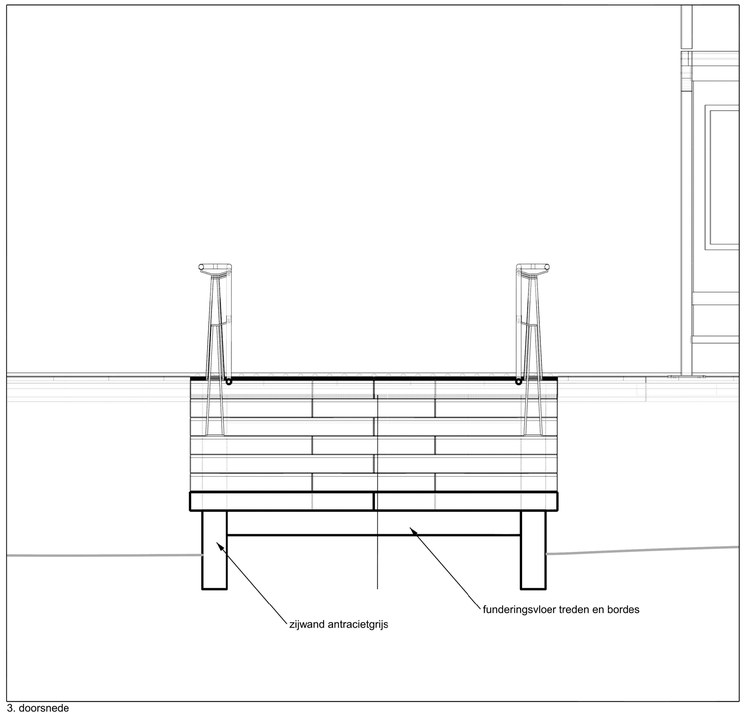

3. doorsnede

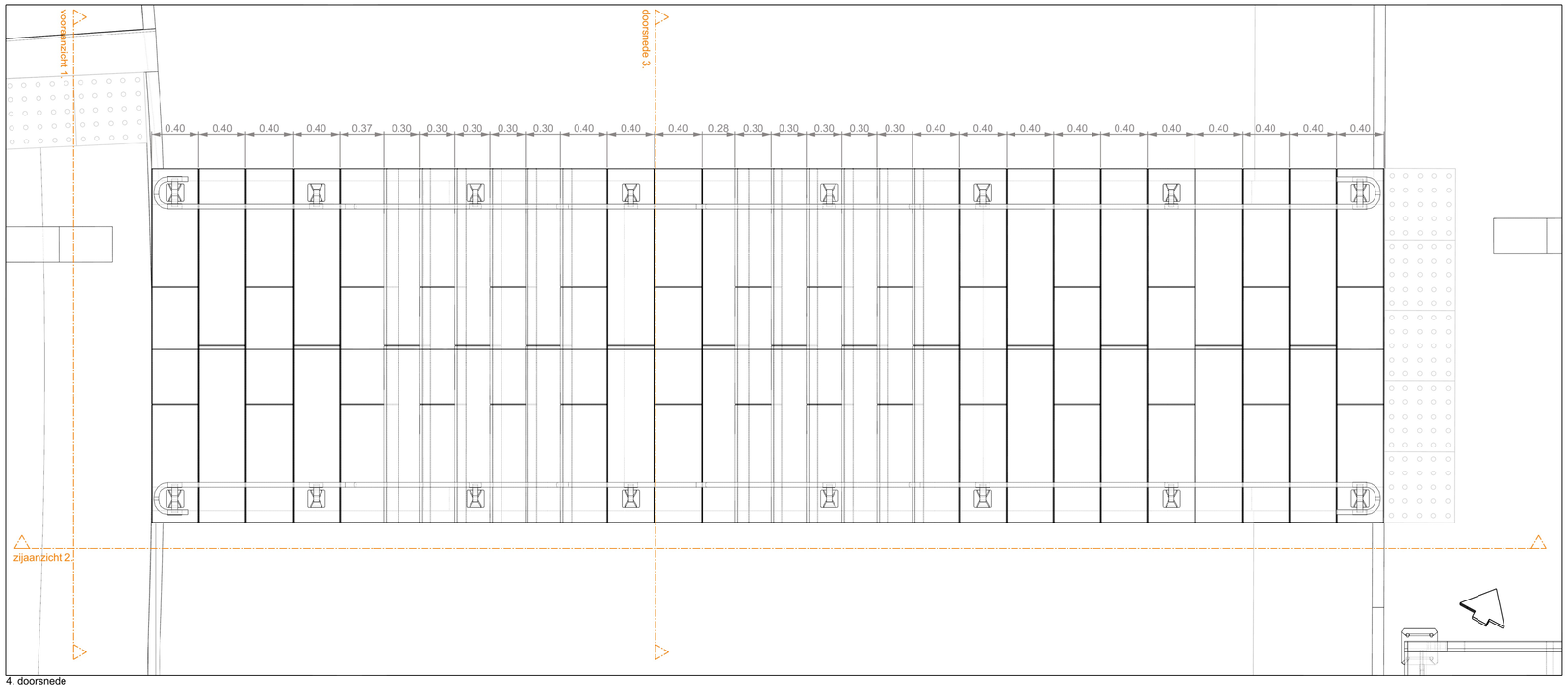

4. doorsnede

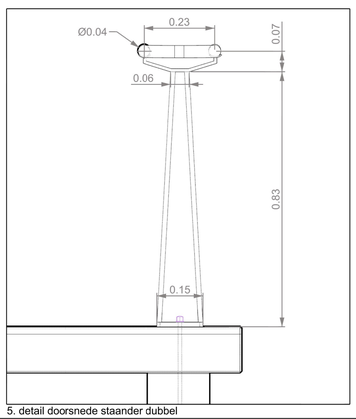

5. detail doorsnede staander dubbel

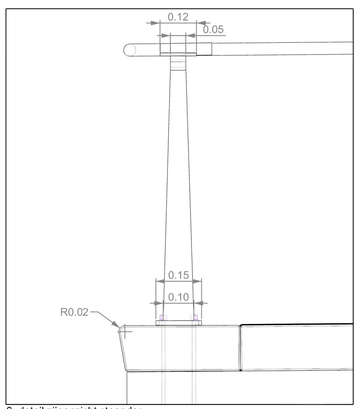

6. detail zijaanzicht staander

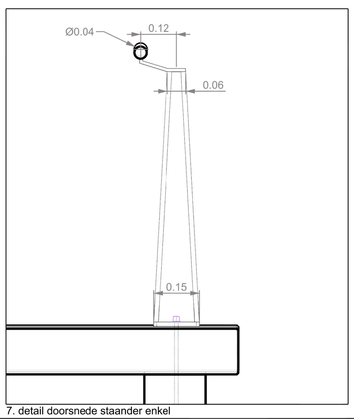

7. detail doorsnede staander enkel

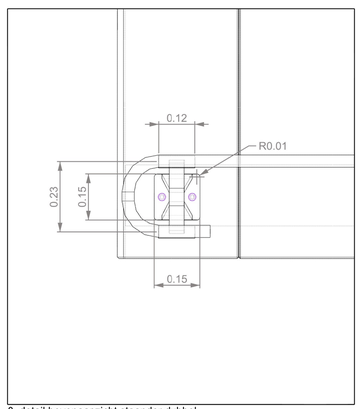

8. detail bovenaanzicht staander dubbel

Traptreden: natuursteen , natuursteen donkergrijs met sterke megakristen, Puccini perceel 5
Handrail: RVS buis, Ø50mm
Staanders: staal 15mm gegalvaniseerd gepoedercoat, Gris Sablé
Aangegeven maten zijn hart-op-hartmaten

Treden trap: R=2 cm voorzijde trapzijde. Uitwendige hoeken met afronding 3 mm middels branden. Tussen treden 3 mm ruimte om te stellen. In tussenruimte een afdichtingskit. Treden en bordessen over de gehele breedte ondersteunen via vloer.
Onder treden betonnen onderconstructie neopreen slabbe of Densoband aanbrengen. Tussen platen bordes 3 mm en in diepte afkitten.

Gemeente Amsterdam
Ruimte & Duurzaamheid

Hoorneboeg - ABN-AMRO

Product	Trap ter hoogte bushalte Foppingadreef		
Variant			
Status			
Opdracht	gemeente Amsterdam	Datum	27-1-2026
Ontwerper	S.Sprietsma	Revisie	
Tekenaar	H.Volkers	Schaal	1:250 / 1:100
Projectnr.		Formaat	A1
Bestand			

© Gemeente Amsterdam Auteursrechten voorbehouden

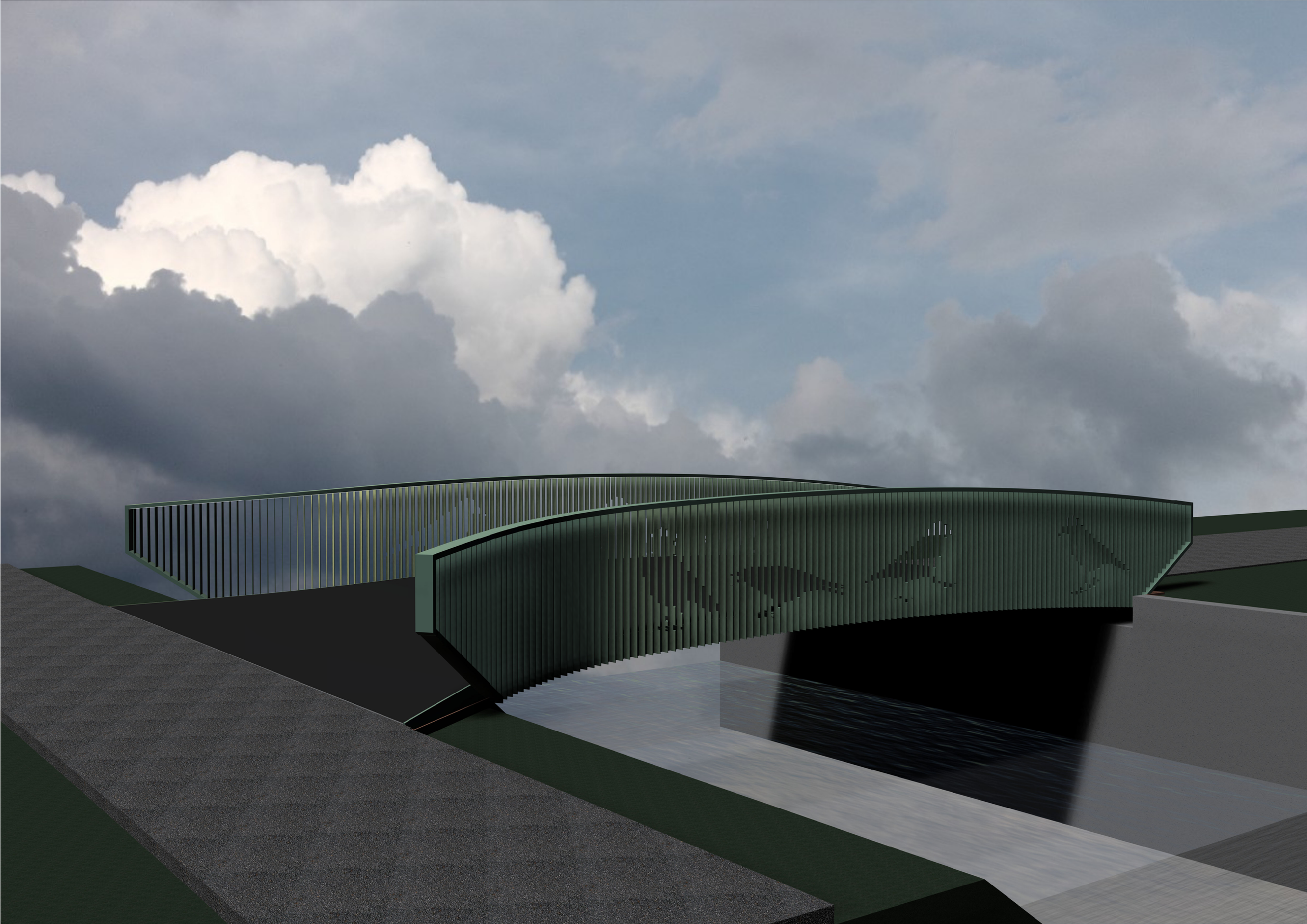

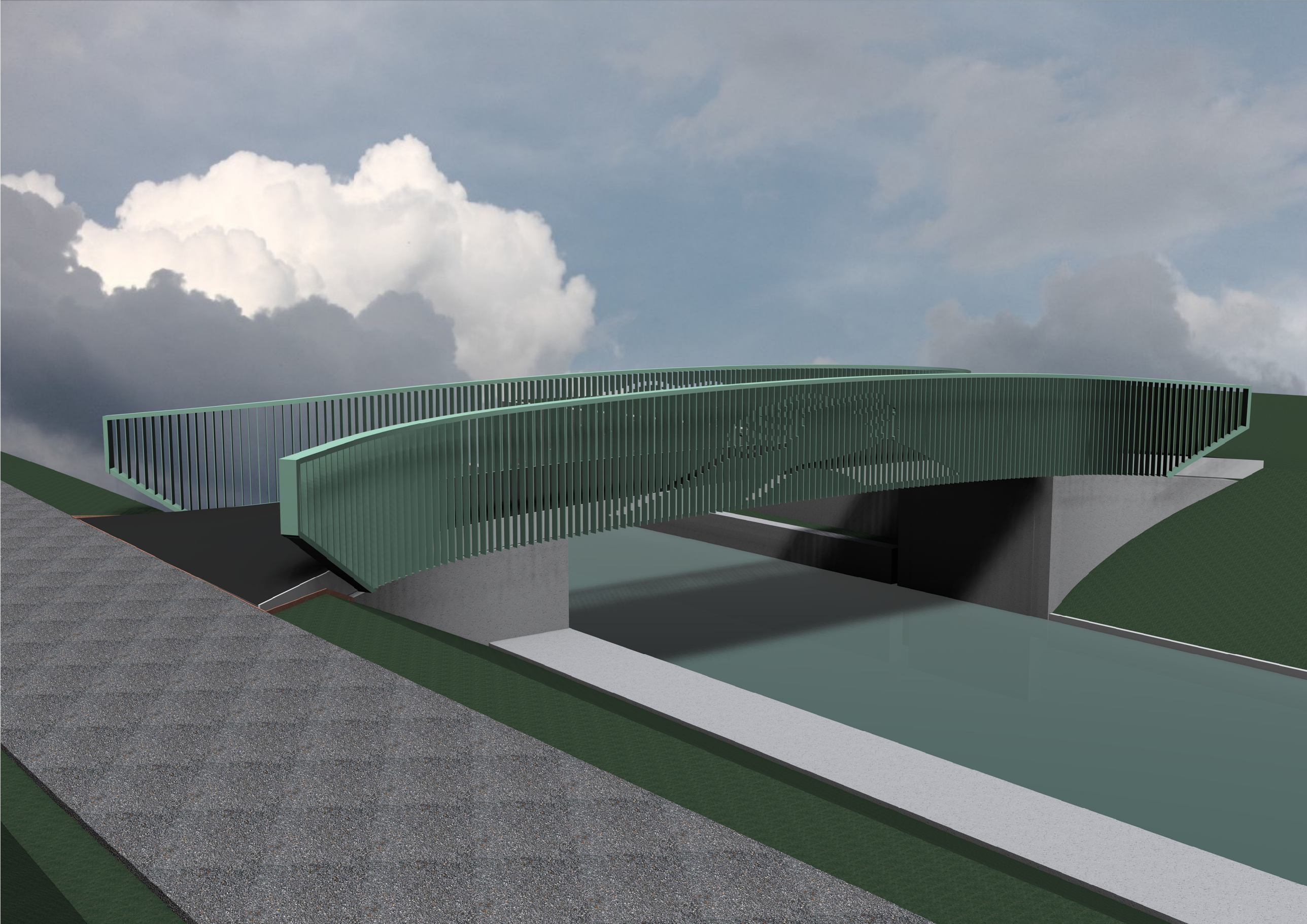

Gemeente
Amsterdam

Beplantingsplan
ABN Amro Spoorpark

januari 2026

01

Concept en inspiratie



Bostuin
Basis structuur van wintergroene heesters



Basisstructuur van groenblijvende struiken voor een jaarrond groen beeld.



Variatie in textuur



Inheemse struiken en planten om de ecologie te bevorderen.



Kleuraccent voor seizoensverandering

1.0

Beplantings zones

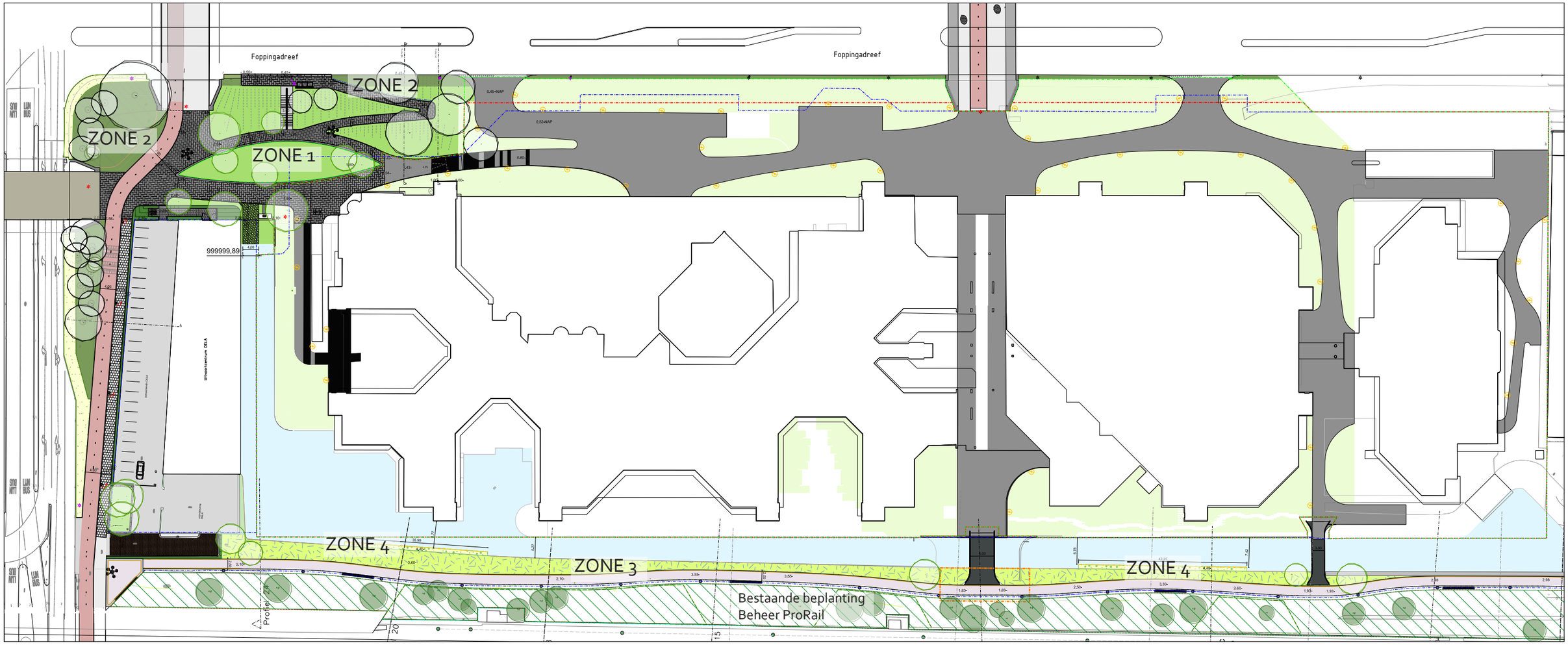

ZONE 1
Bostuin - Plein
Beplantingsconcept: Tapijt
Basis structuur van groenblijvende
60% heesters en 40% vaste planten.



ZONE 2
Bostuin - Rand
Beplantingsconcept: Tapijt
100% Laagblijvende heesters



ZONE 3
Spoorzone
Bloemrijk grasmengsel nat BG1



ZONE 4
Natuurvriendelijke oevers
Oeverbeplanting tot -20cm



1.1

ZONE 1 **Bostuin plein -** Basis structuur van wintergroene heesters en vaste planten

Beplantingsconcept: Tapijt 75% heesters met bodembedekkende laag vaste planten + 25% vaste planten in groepen

75% Heesters



Hedera colchica arborescens (CV)
Struikklimop
wintergroen



Choisya ternata (E)
Mexicaanse oranjebloesem
wintergroen



Mahonia eurybracteata
'Soft caress' (CV)
Mahoniestruik
wintergroenw



Rhododendron
'Cunningham's White' (E)
Rhododendron
wintergroen



Ilex crenata (E)
Japanse hulst
wintergroen



Euonymus fortunei 'Tustin' (CV)
Japanse kardinaalsmuts
wintergroen

Bodembedekkende vaste planten onter heesters 4st/m^2



Carex morowii 'Irish Green' (CV)
Zegge



Vinca minor (I)
Kleine maagdenpalm



Geranium macrorrhizum 'Czakor'
Ooievaarsbek



Pachysandra terminalis
'Green Shade'
Schaduwkruid

25% Vaste planten



Polystichum setiferum (I)
Zachte naaldvaren



Matteuccia struthiopteris
Struisvaren



Anemone hybrida
'Honorine Jobert' (CV)
Basterd-herfstanemoon



Rodgersia pinnata (E)
Schout bij nacht



Kirengeshoma palmata(E)
Japanse wasbloem

1.2

ZONE 2 Bostuin rand

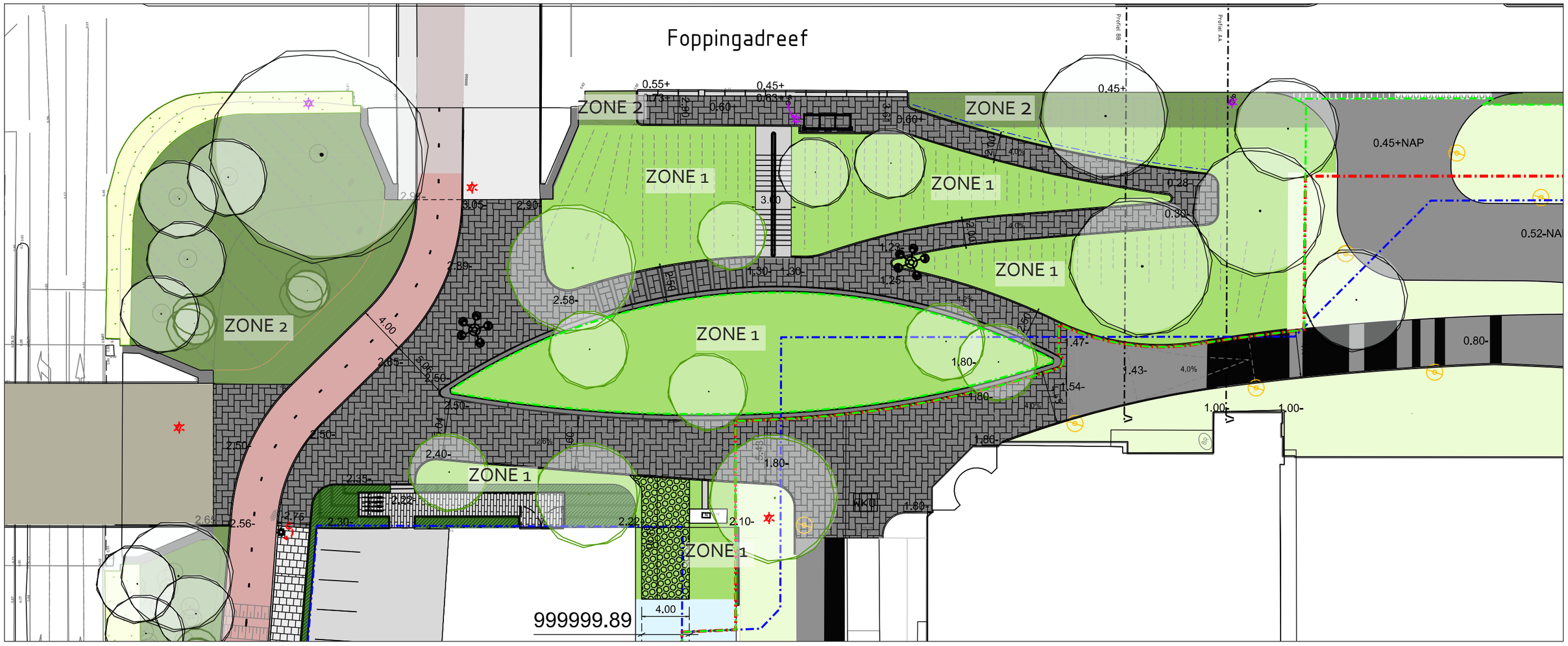



Stephanandra incisa 'Crispa'
Kransspirea



Symporicarpus chenaultii
'Hancock low'
Sneeuwbes



Crataegus laevigata
Tweestijlige meidoorn

1.1

ZONE 3 Bloemrijke grasland, spoorzone

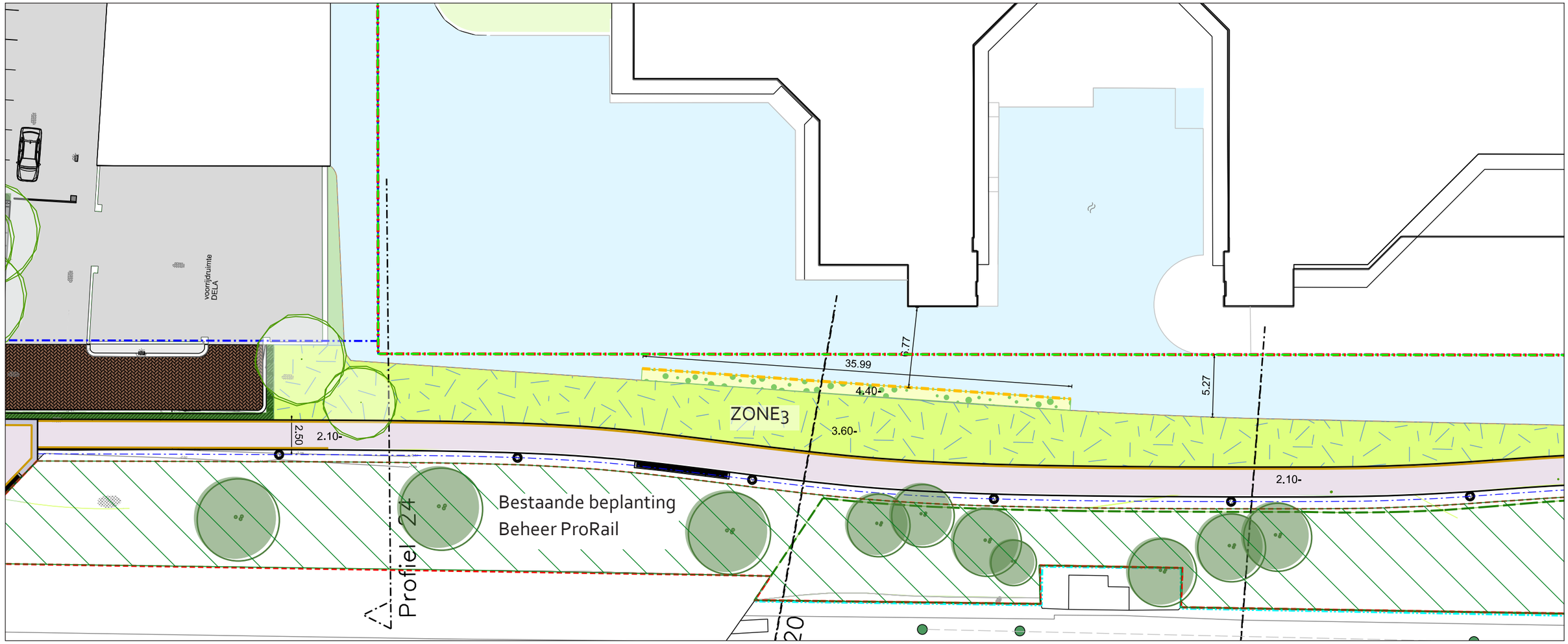

Zone 3





Oeverzijde

BG 1 Bloemrijkgras vochtig

ZONE 4 Natuurvriendelijke oevers

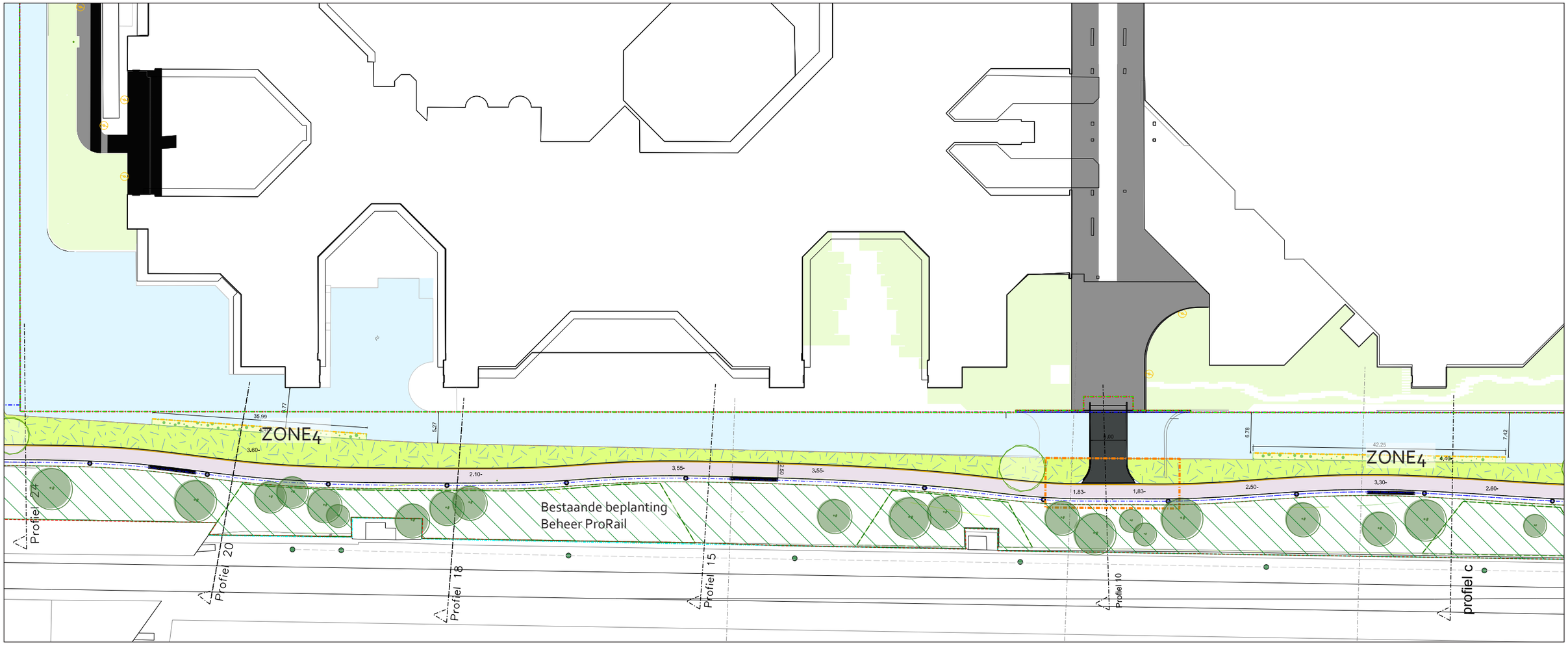

Diepte tot -20cm



Carex riparia
Oeverzegge



Iris pseudacorus
Gele lis



Bolboschoenus maritimus
Heen (Zeebies)



Butomus umbellatus
Zwanen bloem

Diepte 0 tot +c30m



Filipendula ulmaria
Oeverzegge



Lysmachia vulgaris
Gele lis



Lythrum salicaria
Heen (Zeebies)



Valeriana officinalis
Zwanen bloem

1.0

Beplantings zones

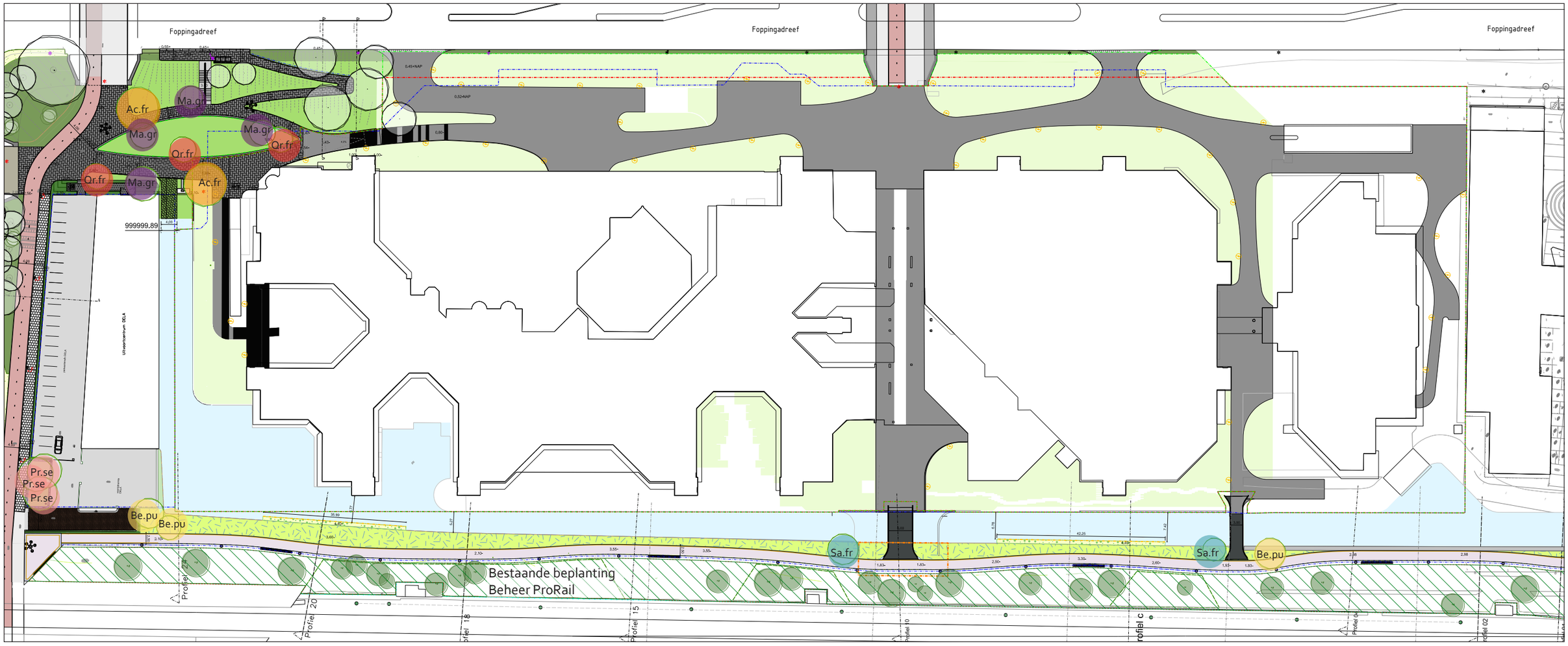

Ac.fr	Acer freemanii
Qr.fr	Quercus frainetto
Ma.gr	Magnolia grandiflora
Pr.se	Prunus serrulata 'Fugenzo'
Be.pu	Betula pubescens
Sa.fr	Salix fragilis



Acer freemanii
Esdoorn



Quercus frainetto
Hongaarse eik



Magnolia grandiflora
Zuidelijke magnolia



Prunus serrulata 'Fugenzo'
Japanse sierkers



Betula pubescens
Zachte berk



Salix fragilis
Kraakwilg