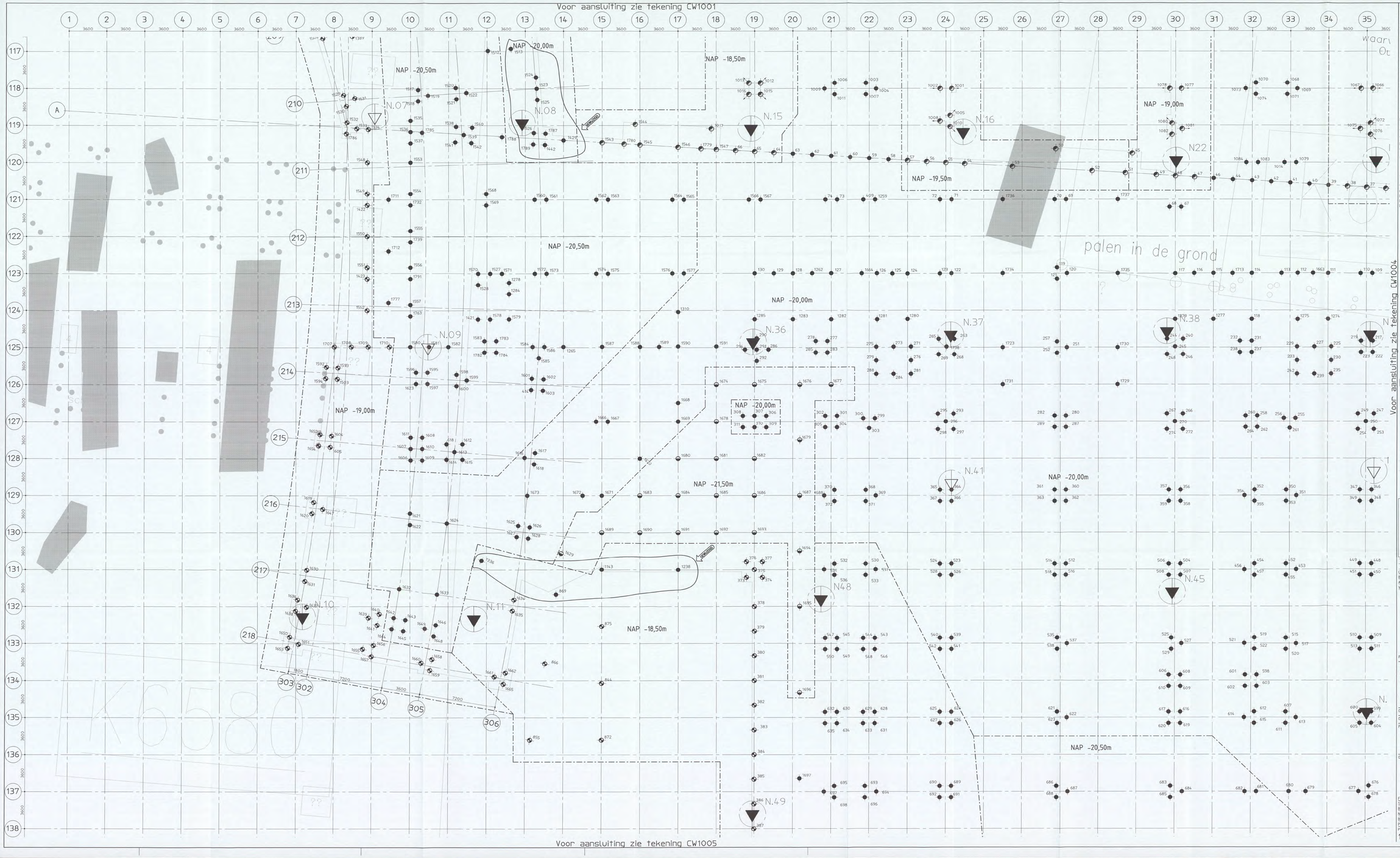

Renvooi tbv nieuw te maken palen:
Soort palen : Vibro Palen
Aantal: 1791 stuks
Afmetingen :

paalnr. Schacht ø410 trek Voetplaat ø450
paalnr. Schacht ø356 Voetplaat ø436
paalnr. Schacht ø410 Voetplaat ø450
paalnr. Schacht ø456 Voetplaat ø500
paalnr. Schacht ø456 Voetplaat ø500 Schoorstand 50:1

Voor palenstaat zie tekening CW1008
Peil = 0.00 = 3.200 M + N.A.P.
Inheldiepte in M t.o.v. N.A.P.
= Grens inheldiepte
Alle palen 4 meter voorboren
Maximale draagkracht palen 1300kN = Pd max (tenzij anders aangegeven, zie palenstaat)
Sonderingsplaats en nummer (UITGEVOERD) NR
Sonderingsplaats en nummer (NIET UITGEVOERD) NR
Voor geotechnisch - en bemalingsadvies zie rapport:
Grontmij Nederland B.V.
Projectnummer: 168616
Documentnummer: IBM-99360248/ [redacted] kenmerk 181682
Datum: 11 mei 2005

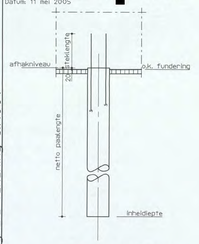

ALGEMEEN PAALDETAIL

Renvooi tbv bestaande obstakels:

Ondergrondse structuren, mogelijk funderingen
BESTAANDE HEIPAAL ONDER MAAIVELD GEKNIPT (INGEMETEN DOOR LANDMETERS)
Bestaande houten paal (genummerd)
BESTAANDE HEIPAAL ONDER MAAIVELD GEKNIPT (INGEMETEN DOOR LANDMETERS)
BESTAANDE HEIPALEN NIET INGEMETEN OF AANGETROFFEN DIRECT ONDER MAAIVELD, MOGELIJK WEL AANWEZIG (INFORMATIE OVERGEHAALD VANAF OUDE BESTEKTEKENINGEN)
Mogelijk nog aanwezige heipalen en funderingen van oude leidingbrug
contourlijnen (gesloopt) gebouwen
contourlijnen terreintekening
704 OBJEKTNUMMER
GRONDANKERS VAN KADEMUUR HANDHAVEN

Gebruikte tekeningen:

Shell, Tekeningnummer W2438\TK007
Revisie februari 2005, Diverse ondergrondse obstakels, Totaal overzicht.
versie E, datum 16-02-2005

Grontmij, Projectnummer 177059,
Tekeningnummer 177059t0002, datum 25-11-2004

Terreintekening, bestand Hist1999, datum maart 2004

Versie	Omschrijving	Naam	Datum
C	Gewijzigd paal diameters (zie pijlen 2x)	[redacted]	23-05-05
B	Gewijzigd (zie pijlen)	[redacted]	12-05-05
A	Definitief		03-05-05



Situatie
Schaal 1:5000

Planoverzicht :

ARCADIS
Infrastructuur, gebouwen, milieu, communicatie

Genera Deynoodweg 83
Postbus 84319
2508 AH Den Haag
Tel 070 3563 563
Fax 070 3546 163
www.arcadis.nl

Opdrachtgever : Shell International Chemicals BV
Ontwerp : Arcadis Bouw & Vastgoed BV
Project :
Shell NTC Amsterdam
Onderwerp :
Palenplan

Fase : Werkfase
Schaal : 1:100
Blaafformaat : 1459x841
Naam submap :
Bestandsnaam : CW1000
Plotschaal : 1:1
Discipline : Constructie
Getekend : [redacted]
Gecontroleerd :
Goedgekeurd :
Status :
Projectnummer : 140327.000256
Tekeningnr. : CW1003
Type : Versie : C

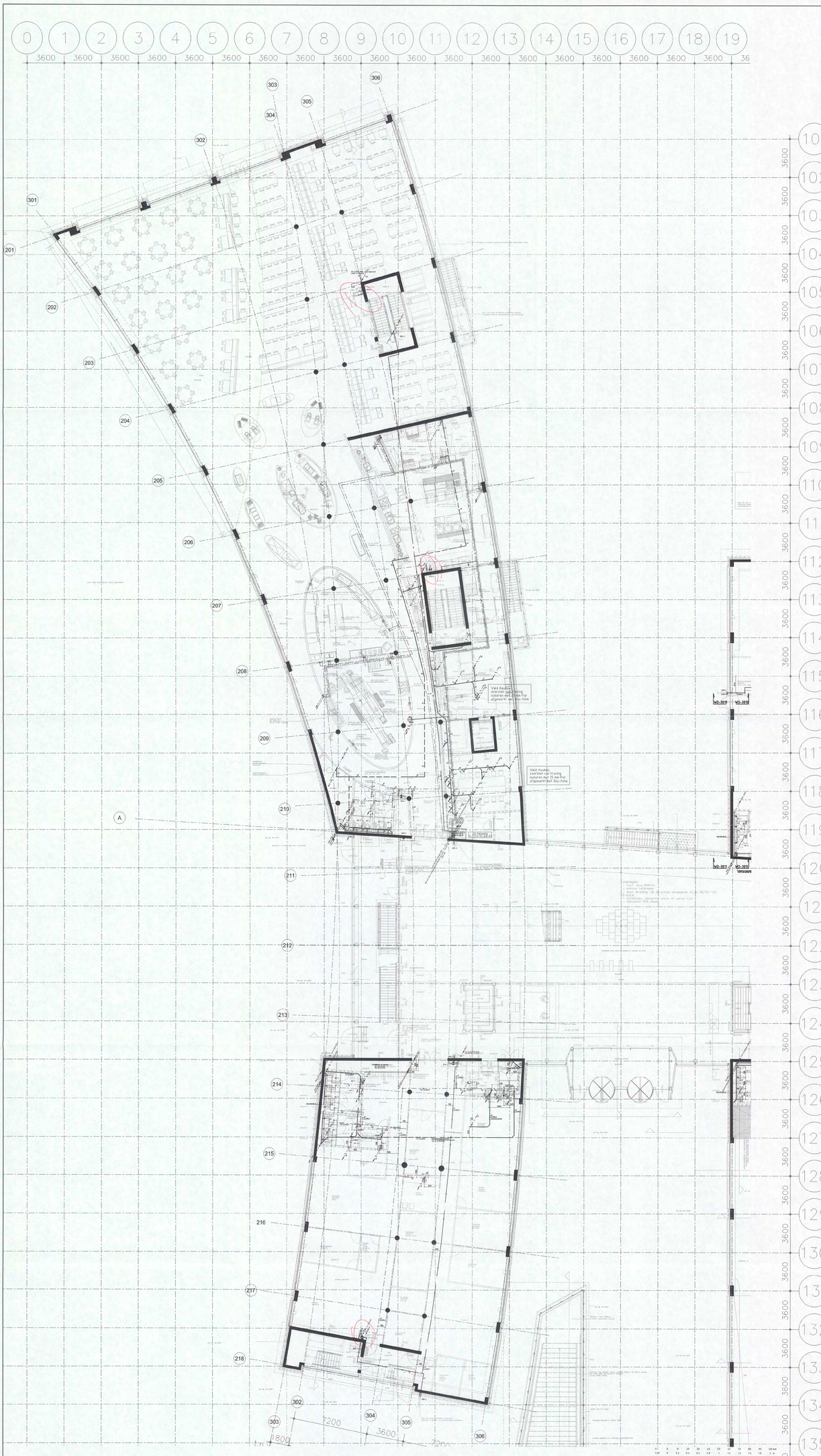



Bouwkundige onderlegger: 04-4211 d.d 28-07-2006

BURGERS ERGON
installatietechniek

Code	Datum	Omschrijving wijziging	Gewijzigd	Gecontroleerd

Project:
Shell N.T.C. Amsterdam
Omschrijving: Sanitaire installaties
Overzicht begane grond
Kantoorgebouw A

Bedrijfsnaam:	BURGERS ERGON
Projectnummer:	30332545
Discipline:	WTB
Gecontroleerd:	
Goedgekeurd:	
Tekeningnr:	S-050

Shell Amsterdam

Get: UNICA
Versie:
Datum: 10-10-2006
Fase: Uitvoering
Schaal: 1:100
Status: Ter info
Formaat: A0

begane grond.dwg

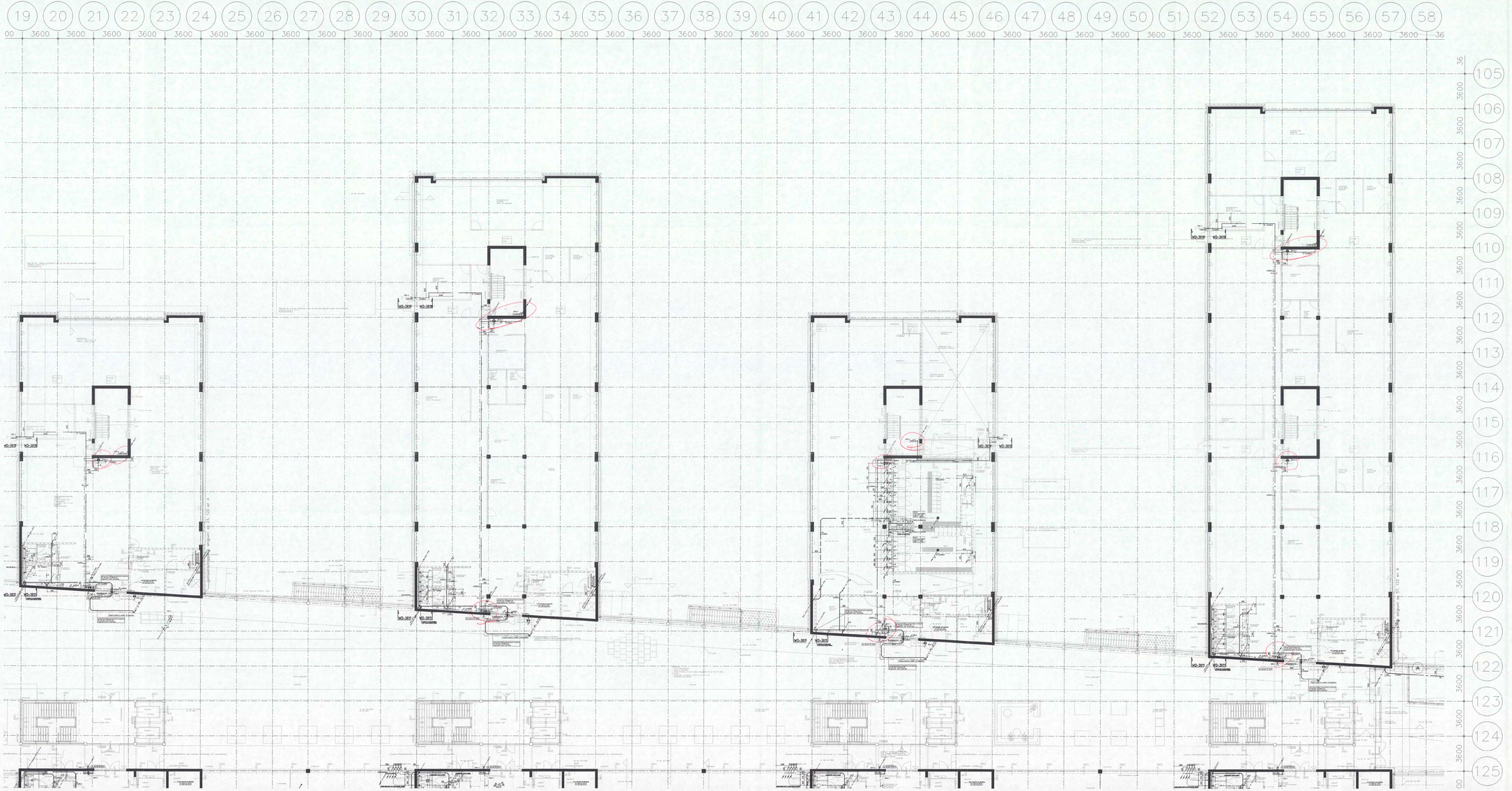

Bouwkundige onderlegger: 04-4211 d.d 28-07-2006

BURGERS ERGON
installatietechniek

Code	Datum	Omschrijving wijziging	Gewijzigd	Gecontroleerd

Project: Shell N.T.C. Amsterdam
Omschrijving: Sanitaire installaties
Overzicht begane grond
Kantoren en Atrium

Shell Amsterdam

Gad:	UNICA	Bedrijfsnaam:	BURGERS ERGON
Versie:		Projectnummer:	3030246
Datum:	10-10-2006	Discipline:	[redacted]
Fase:	Uitvoering	Schaal:	1:100
Status:	Ter Info	Formaat:	A0
		Gecontroleerd:	
		Goedgekeurd:	
		Tekeningnr:	S-051

begane grond.dwg