PLATTEGROND
APP. 314 - 3

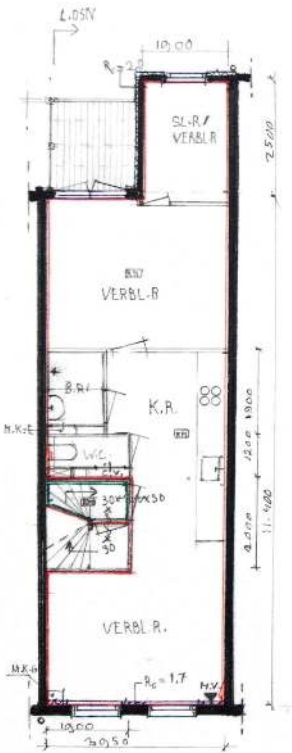

PLATTEGROND
APP. 314 - 4

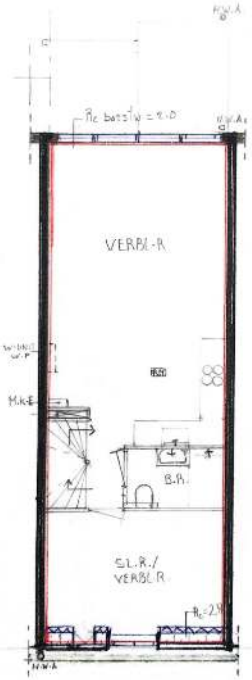

PLATTEGROND
DAKLAAG BIJ 314-4

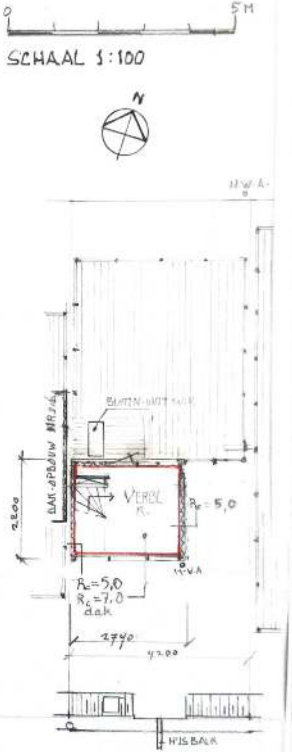

RENVOOI

R_c = · Rc waarden gebouwschil worden op detailblad 6 en 7 dd 18-2-22 nader onderbouwd

Alle glas is uitgevoerd als Hr++ (R = 0,833 m2K/W)

AH binnen de brandcompartimenten gekoppelde rookmelders

zelfsluitende brandwerende deuren (WBDBO 30), deur met kozijn compleet van fabriek

wanden scheiding brandcompartimenten tweezijdig WBDBA 30 min.

vloeren aan onderzijde met brandwerendheid WBDBA >=60 min. uitgevoerd

binnenwanden uitgevoerd met vuren stijlen, tweezijdig gipskarton+ pleister (15mm) gevuld met glaswol

B.R./W.C. natte ruimten wanden betegeld, vloeren lewice-plaat/beton/tegelwerk

plaatsing warmtepomp, zie foto's + detail tek. blad 7mo

Verticale schacht bevat: standpijp riolering, rooiontluchting, luchtafvoerkanalen, rookgas af- en aanvoer 3e bouwlaag

balkons, terrassen

gemeenschappelijke vluchtweg = trappenhuis. Per bouwlaag verlicht door infrarroodsignalering. Entreedeur b.g.g. zelfsluitend, voorzien van intercom met camera (BB afd 4)

Bijlagen tbv omgevingsvergunning

WONINGVORMING

5.1, 2, e 5.1, 2, e

Plattegronden (versie 2)
na splitsing gewijzigd: 1-04-2022

ir 5.1, 2, e

16/02/2022
blad 2 (v2)

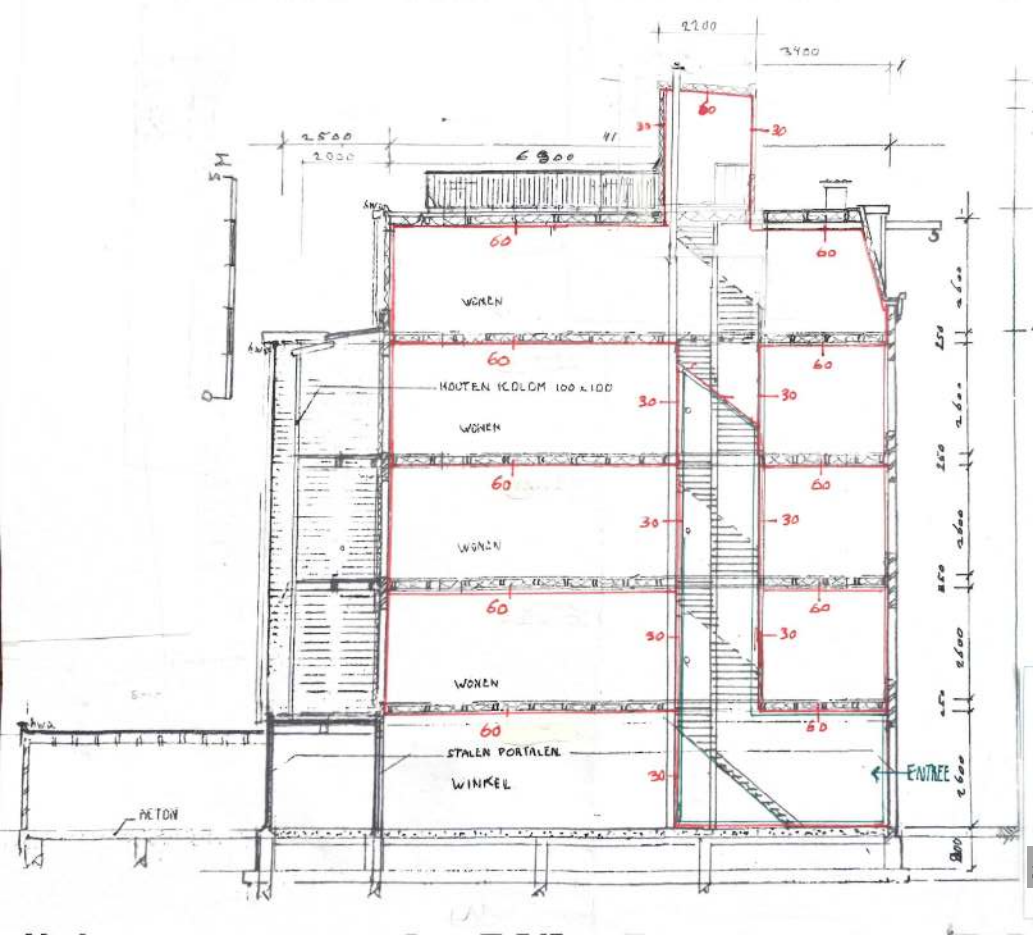

Bijlagen tbv omgevingsvergunning

WONINGVORMING
KINKERSTRAAT 314 3 → 3 en 4

langsdoorsnede schaal 1:100

gewijzigd 17-02-2022
1-04-2022

5.1, 2.0

15/11/2021
blad 4



WAND-UNIT W.P.



GEPLAATSTE BUITENUNIT W.P.

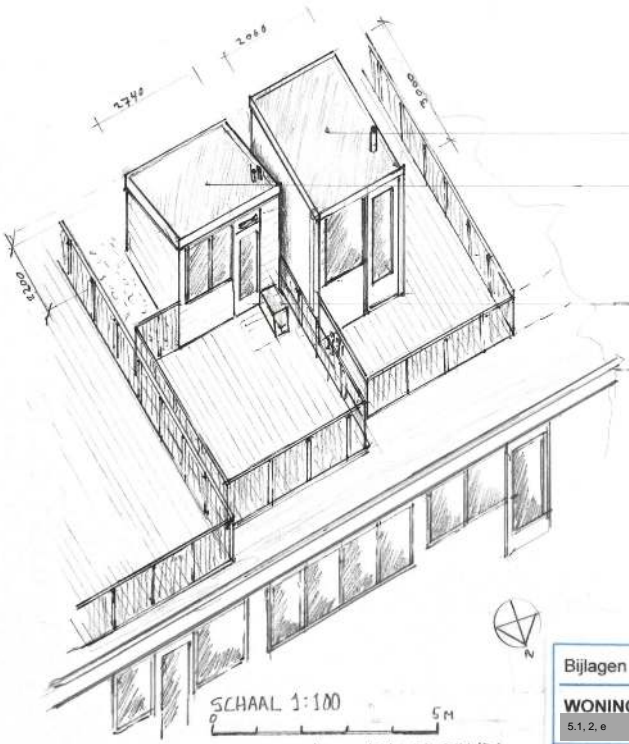

UNIT BUITEN ZICHT!
OMKASTING: ZIE blad 8A

SCHAAL 1:100
0 5M

ISOMETRIE ACHTERGEVEL

Bijlagen tbv omgevingsvergunning

WONINGVORMING

5.1, 2, e **3 → 3 en 4**

Plaatsing/uiterlijk van L.L.warmtepomp na splitsing gewijzigd: 1-04-2022

5.1, 2, e 16/02/2022

blad 8(n)

reducc



OMKASTING WARMTEPOMP

KLEUR: MAT ANTRACIET

AFM.: STANDAARD

blad 8a

1-04-2022

GELUIDSDEMPING

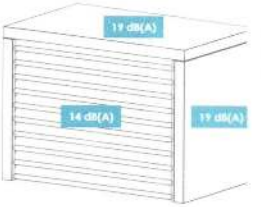

Geluidsreductie over
- Voor- en achterzijde: ~14 dB(A)
- Zij- en bovenkant: ~20 dB(A)

Het waargenomen geluid wordt hierdoor 3 tot 4x stiller. Gezien elke 10dB(A) geluidsreductie zorgt voor een halvering van het waargenomen geluid

MAATWERK

Een Reducd warmtepomp omkasting wordt in de volgende 3 maten geleverd, HxBxD in mm:
- STANDARD
  - Binnenmaten: 990x1060x650
- LARGE
  - Binnenmaten: 1350x1250x650
- EXTRA Large
  - Binnenmaten: 1670x1250x650

MATERIAAL

Een Reducd warmtepomp omkasting bestaat uit de volgende materialen:
- Binnenzijde: Akoestische schuim - Volledig gerecycled
- Buitenzijde: Hoogwaardig gegalvaniseerd staal (Magnelis)

KLEUREN

Een Reducd warmtepomp omkasting wordt in de volgende kleuren geleverd:
- Standaard: Gegalvaniseerd staal
- Poedercoating: RAL-kleur naar keuze
  - Voor de levensduur is het niet nodig om de omkasting te poedercoaten
  - Meerprijs (prijs afhankelijk van de afmeting)

EFFICIENTIE

- Door geluidsabsorptie & -isolatie zet de Reducd omkasting geluidstrilling om in warmte
- De luchtstroom wordt minimaal geremd waardoor de efficientie v de warmtepomp nauwelijks wordt belemmerd (3-4% bij nominaal vermogen)

IN HET KORT

- Voldoe aan de nieuwe, strengere, geluidseisen
- Geen geluidsoverlast
- Duurzaam & kwalitatief hoogwaardig product
- Esthetische omkasting

Contact

+31 6 5.1.2. e