Gemeente
Amsterdam

Huldigingen Ajax

Organisatieplan







Inhoud

- Uitgangspunten
- Tijdpad
- Toelichting projectorganisatie

Uitgangspunten

1. Landskampioenschap en/of een finaleplek in de Champions League worden gevierd in de stad. Bekerwinst niet.
2. Een huldiging / *live viewing* verloopt feestelijk, veilig en ongestoord.
3. Gezamenlijk met Ajax + supporters.
4. Het winnen van de landstitel en/of het winnen van de Champions League wordt separaat gevierd. Dat betekent dat er in dat geval per hoofdprijs (uitzondering winst Bekerfinale) één huldiging plaats vindt.
5. Er vindt maximaal één huldiging plaats op het Museumplein.

Uitgangspunten

6. Het succes van Ajax met de stad te vieren én een spontane huldiging en mogelijke openbare ordeverstoringen die daaruit voortvloeien zoveel mogelijk te voorkomen.
   - Indien Ajax landskampioen wordt huldiging zo snel mogelijk.
   - Bij winst Champions League huldiging op 2 juni. Bij verlies finale nader bezien.
   - Twee plekken zijn in beginsel voor geschikt voor een grootschalige huldiging: Museumplein en Arenapark.
7. De keuze voor de locatie is afhankelijk van de gekozen datum, de verwachtte opkomst en de adviezen van de betrokken diensten inzake de veiligheid en uitvoerbaarheid.

Tijdpad en varianten

- 5 mei, Bekerfinale: geen huldiging

- 15 mei, Landskampioen: huldigen op 16 mei

- Ajax in de finale Champions League (8 mei duidelijk)
  - Viewing 1 juni
  - Huldiging 2 juni
  - Huldiging bij verlies finale: niet waarschijnlijk, maar nog checken bij Ajax

Besluit driehoek

- Start de voorbereiding voor een huldiging op 16 mei en – na het eventueel behalen van de finale van de Champions League – de voorbereiding van een *viewing* op 1 juni en een huldiging op 2 juni.

Gemeente
Amsterdam

Organisatie







Projectorganisatie

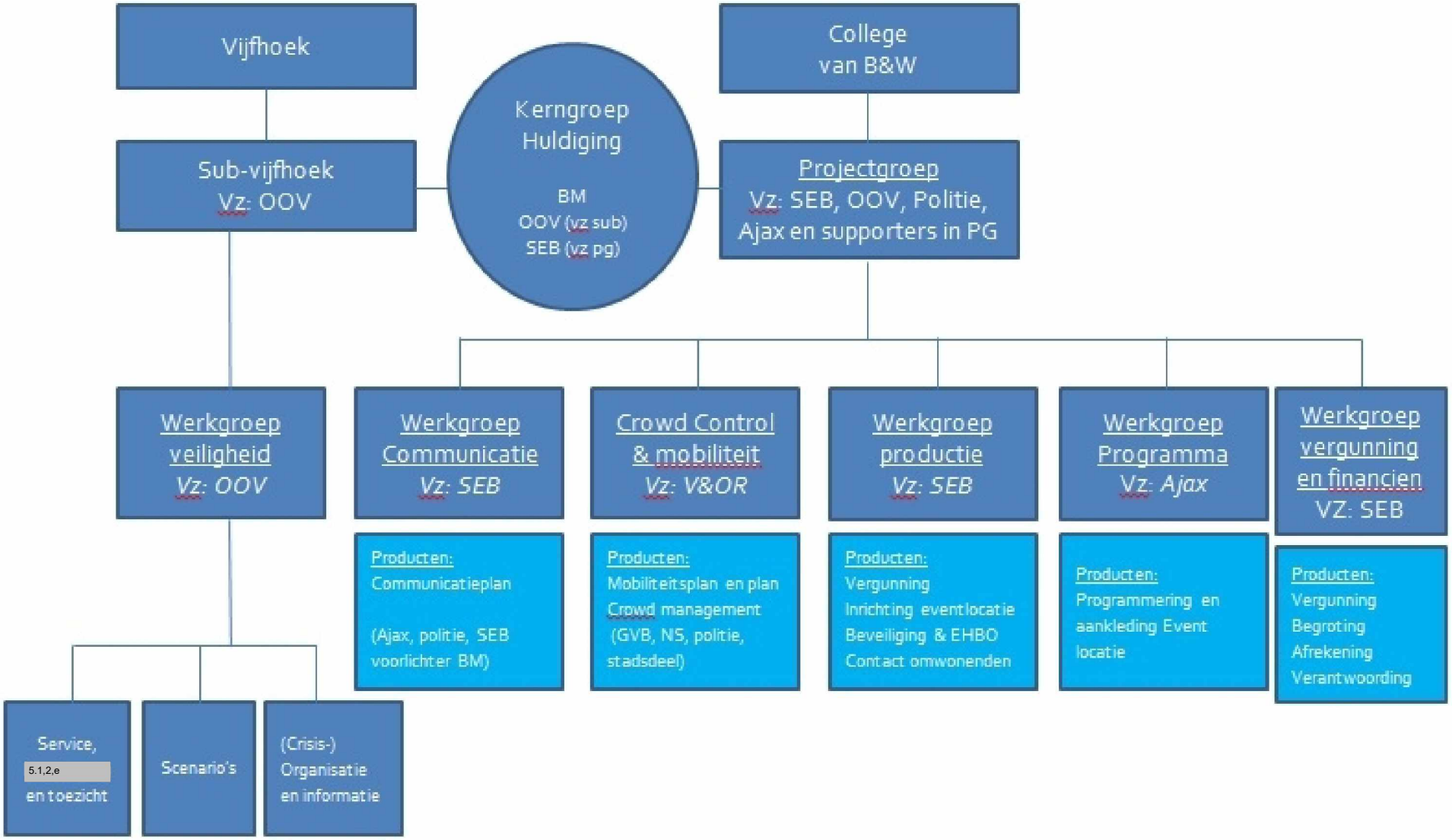

Projectgroep

Taken:

- Voorbereiding besluitvorming in college van BenW > gemeenteraad
- Overzicht houden op gehele voorbereidingsproces: toedelen taken, bewaken voortgang en helpen knelpunten op te lossen
- Verantwoording achteraf input vanuit sub en werkgroepen

Samenstelling:

- SEB (vz) + voorzitter subvijfhoek en voorzitters van de werkgroepen, aangevuld met "sleutelfunctionarissen" (Ajax, politie, SD + naar behoefte)

Planning:

Scenario landskampioenschap

- Vanaf 8 mei, elke werkdag 09.30 uur tot 10.30 uur overleg

Scenario landskampioenschap en CL:

- Start 9 mei, daarna frequentie nader invullen (3-5 keer per week)

Werkgroep Programma

Taak:

- Samenstellen huldigingprogramma (content)….(feestelijk en veilig)
- Bepalen wat nodig is aan faciliteiten;
- Zorgen voor heldere rolverdeling tijdens

Samenstelling:

- Voorzitter Ajax
- Deelname vanuit supporters, SEB, politie en ……

Werkgroep Vergunning(en) en financien

Taken:

- Maken vergunning, publiceren en afhandelen van eventueel bezwaar en beroep
- Duidelijkheid krijgen over uitzendrechten
- Opstellen raming, **accordering offertes**, betalen en verantwoorden

Samenstelling:

- SEB, JZ en Ajax.

Er wordt geen enkele verplichting aangegaan door derden!!

Werkgroep productie/ inrichting

Taken

- Maken inrichtingsplan met alle faciliteiten die nodig zijn;
- Opstellen in- en uitstroomscenario's;
- Opstellen op- en afbouwschema
- Opstellen inzetplan op evenemententerrein van security + EHBO

Samenstelling:

SEB (vz), OOV, POL, Lifetime, TSC en SD

Werkgroep Crowdmanagement en mobiliteit

Taken:

- Opstellen plan met mobiliteit- en crowdmanagementmaatregelen voor buiten evenemententerrein;
- Zorgen voor inkoop van middelen (via wg V&F)
- Zorgen voor realisatie van alle TVM maatregelen

Samenstelling

- VenOR (voorzitter), GVB, NS/prorail; stadsregie

Werkgroep Communicatie

Taken:

- Opstellen communicatieplan;
- Omgevingscommunicatie (omwonenden, horeca en instellingen)
- Bezoekerscommunicatie
- Crisiscommunicatie
- Woordvoering media

Samenstelling:

- SEB (vz), COM, politie, Ajax en SD

Gemeente
Amsterdam

Veiligheidsorganisatie







Veiligheidsorganisatie

- **Resultaten:**
  - Voorbereiden bestuurlijke besluitvorming
  - Samenhang veiligheid en feest

- Driehoek / vijfhoek
  - 13 mei, huldiging op 16 mei
    - Aanleveren via subvijfhoek van 10 mei
  - 27 mei, viewing / huldiging op 1/2 juni
    - Aanleveren via de subvijfhoek van 23 mei

- Subvijfhoek: OOV, politie, OM, brandweer, GHOR, SEB en gasten
  - 16 mei variant: 6 mei, 9 mei, 10 mei, 13 mei, 14 mei, 15 mei
  - 1/2 juni: maandag en donderdag, vaker indien nodig

- Werkgroep veiligheid: deelprojectleiders OOV
  - Dagelijks van 09.00 uur tot 09.30 uur

Werkgroep Service, toezicht en handhaving

Opdracht

- Plan voor handhaving en samenwerking tussen handhavingspartijen
- Uitwerken van eventuele noodbevoegdheden op basis van de door de subvijfhoek voorgestelde lijn van optreden

Coördinatie: 5.1,2,e en 5.1,2,e (OOV)
Leden werkgroep:
PM

Werkgroep Scenario's

Opdracht

- Uitwerken scenario's voor verschillende huldigingen en locaties:
- Voorbereiden 'walk through' / scenariosessie

Coördinatie: 5.1,2,e en 5.1,2,e (OOV)

Leden werkgroep:

- Politie
- OM
- GHOR
- Brandweer
- NS
- GVB
- Evenementenbureau

Werkgroep (Crisis-)organisatie en informatie

Opdracht

– Plan voor inrichting van de organisatie op de dag van huldiging / viewing én informatieuitwisseling, inclusief afspraken over crisisorganisatie.

Coördinatie: 5.1.2,e en 5.1.2,e (OOV)
Leden:
PM

Gemeente
Amsterdam

Informatiebeeld







Informatiebeeld 6 mei 2019

Inschatting bezoekersaantallen:

- Johan Cruijff ArenA, max 63.000 bezoekers binnen, mogelijkheid als Ajax kampioenschap niet in eigen hand heeft
- Arenapark, inschatting politie 60.000 – 80.000 bezoekers bij huldiging op donderdag 16 mei, 15.00 uur
- Museumplein (landstitel), inschatting politie 80.000 – 100.000 bezoekers bij huldiging op donderdag 16 mei, 16.00 uur
- Museumplein (winst Champions League), 5.1,2,b bezoekers in hele binnenstad
- Public Viewen finale Champions League, 120.000 bezoekers Museumplein en drukte in rest binnenstad.

Flankerende evenementen:

16 mei: Uitverkocht Ziggo Dome en Afas Live, deur open om 18.30 uur. Daarom voorkeur voor vroege huldiging.
1 juni: Toppers in Arena
1/2 juni: Zuid (A10 en spoor) afgesloten. Vraag of we dat kunnen tegenhouden.
Aanvullingen?

Informatiebeeld 6 mei 2019

Inzet noodbevoegdheden

- Op dit moment nog niet besproken
- Vooralsnog reguliere beleids- en tollerantiegrenzen, aanvullende mogelijkheden zijn (indien nodig):
  - Veiligheidsrisicogebied en last preventief fouilleren (bijvoorbeeld met oog op vuurwerk);
  - Noodbevel / noodverordening

BOA-acties

- Kans aanwezig dat bonden een huldiging aangrijpen als moment voor actie.
- Inschatting is dat een actie niet acceptabel is.

Openstaande punten

- Omgang met winkeliers / ondernemers rond de beoogde locaties
- De Graafschap – Ajax, hoe helpen we Doetinchem?
  - Viewing party (via Ajax?)
  - Aanpak mensen die in Doetinchem de orde verstoren
- Ticketing Museumplein (viewing)